



Public relations of Takahagi-city

松岡中学校・ 松岡幼稚園の 合同田植え体験



おめでとうございます

令和元年春の叙勲・第32回危険業務従事者叙勲・ 令和元年春の褒章 受章

高萩市では春の叙勲に瑞宝双光章と瑞宝単光章に各1人、危険業務従事者叙勲では瑞宝単光章に1人、春の褒章では藍綬褒章に1人が受章されました。ご功績に敬意を表し心からお祝い申し上げます。

瑞宝双光章 -消防功労-

さくやま よしひら
作山 吉平さん
(上手網 65歳)
元高萩市消防団団長



昭和49年に消防団に身を投じて以来、43年間にわたり、幾多の災害現場で活躍されました。平成25年からは高萩市消防団長として「団員全員の命を守る」という信念のもと、その豊富な知識と経験で団員の指導育成に努めるとともに、消防組織の強化と地域防災に尽力されました。

瑞宝単光章 -統計調査功労-

たき まさひろ
滝 昌弘さん
(大和町 73歳)
元各種統計調査員



昭和53年から事業所・企業統計調査ほか数多くの統計調査に従事。また、民生委員児童委員を務めるなど、地域福祉の向上にも貢献されています。「調査では苦労もありました。受章は多くの皆さまのご理解とご協力のたまものと感謝しております」と喜びを語られました。

瑞宝単光章 -警察功労-

こばやし いたる
小林 格さん
(上手網 71歳)
元茨城県警部補



茨城県警の警察官として昭和48年から35年間にわたり、主に地域警察部門において公共の安全と秩序の維持に尽力されました。「一生懸命に」を信条とし第一線で活躍され、窃盗事件に際しては俊敏な捜査活動による早期検挙など、地域の治安維持に大いに貢献されました。

藍綬褒章 -更生保護功績-

とよた まもる
豊田 守さん
(上君田 73歳)
保護司



平成3年から現在に至るまで、長年にわたり罪を犯した人々の改善更生と犯罪の予防に尽力されました。保護司を務められて28年、「支援した人が更生して社会で活躍している姿を見るのが何よりもうれしい」と、これまでの思い出を振り返りながら話されました。

きたがわまさやす 北川正恭氏が表敬訪問

5月31日に北川正恭氏（衆議院議員、三重県知事を経て早稲田大学名誉教授となり、同大学マニフェスト研究所顧問を務める）が市役所を訪れ大部市長を表敬訪問しました。

マニフェスト研究所の目的は、地域の持つ可能性を発見し、従来の枠にとらわれない発想でそれらを活かす職員・組織を創ること。自治体が抱える課題を見極め、どう対処するかを実践的に研究していくことです。

本市では平成21年度から同研究所に参加、今年度を含めこれまでに19名の職員を派遣しています。

今回の訪問で大部市長は『市民主役のまちづくり』の実現に向けて今後も北川氏の助言を受け「市民目線に立った、より良い組織を創っていきたい」と述べました。



市長と握手する北川氏(右)

高萩市統計協会功労者表彰

5月24日に高萩市の統計功労者への表彰式が行われ、照沼健一さんが市長表彰を、袴塚義之さんが統計協会会長表彰を受賞されました。

2人は長年、国勢調査など各種統計調査に従事され、現在も引き続き、統計調査員としてご活躍されています。



表彰を受けた照沼さん(左)と袴塚さん(右)

高萩市創業プランコンテストの受賞者が起業しました!

創業プランコンテストとは高萩起業塾を受講し、本市における多様な産業の振興と雇用の創出による地域の活性化を目的として、市内で創業する人を対象に実施するものです。平成30年度に授賞したお2人が、高萩市創生創業支援補助金や商工会等の支援を得て、このたび起業したのでご紹介します。

創業者	伊藤 幸治さん	星野 彰邦さん
事業プラン概要	〈訪問介護事業所の開設〉 ・要介護者宅へのヘルパー派遣 ・介護タクシー（福祉限定）など	〈居酒屋の創業〉 ・全国の日本酒や珍味、創作料理を提供。
店舗名	株式会社 幸ちゃん	粹魚雑魚屋
店舗情報	大和町3-13 ☎22-1181 月～土 8:00～17:00 http://hp.kaipoke.biz/ysk/	春日町2-73 ☎24-5595 火～土 17:30～22:00
PRコメント	沢山の方々のご支援を頂きお陰様で創業できました。高萩生まれの萩っ子で地域の方に貢献出来るよう「安心・安全・安楽」をモットーに頑張ります。	全国の美味しい日本酒を常時20種類以上取り揃えています。高萩産の食材を料理に活かすことで地元を応援します。



健康をつくるう!



県北医療センター
高萩協同病院
検査部 検査主任
いがらし じゅん
五十嵐 淳

季節はいよいよ夏本番!暑さが厳しくなってくる時期ですが、皆様いかがお過ごしでしょうか。この時期心配になってくるのが食中毒です。食中毒は細菌、ウイルス、自然毒(ふぐ、キノコなど)など様々な原因で一年中発生します。中でも細菌やウイルスにより引き起こされるものが多くを占めています。ノロウイルス等のウイルスが原因のものは冬場に多く、夏場は細菌が原因となる食中毒が増加します。人間には不快でも、細菌にとっては元気になる良い季節と言えます。ちなみに、私は食中毒をはじめ様々な病原細菌を患者様の検体(便、痰、尿、血液など)から発見し、どのような抗生物質が効くかを検査する仕事を主にしています。

本日は、食中毒予防の3つの原則(合言葉)をご紹介します。

- 1・菌を付けない:
手指や調理器具を清潔にし、菌を寄せ付けない。
(生ものを扱った後の手洗い、まな板の洗浄、生肉類用と焼けた肉用の箸を分けるなど)
- 2・菌を増やさない:
食材購入後、素早く冷蔵冷凍し、作った料理は速やかに食べる
(高温多湿で増菌が促進するので低温保存を。④但し、冷蔵庫も万全ではない=ゆっくり増菌します)
- 3・菌をやっつける:
十分な加熱(⑤食材中心部まで加熱⇒75℃1分以上)

以上のことを合言葉に食中毒を防ぎ、元気に夏を乗り切ってください。

最後に、食中毒の症状は下痢、腹痛、嘔吐、発熱など様々です。特に抵抗力の弱い方(乳幼児やご高齢の方など)、症状が重い方は医療機関への相談や受診をお勧めいたします。

市役所の仕事



高萩市消防本部
予防課
かもはら かずき
浦原 知輝

私は高萩市消防本部の予防課に勤務しています。

消防は火災の消火、人命救助や救急搬送のみを行うと思われがちですが、予防課は読んで字のごとく、火災を予め防ぐことを主な仕事としています。

住宅での火災から逃げ遅れないようにするため、住宅用火災警報器の設置促進活動を行ったり、市民のみなさんが利用する病院や店舗等に設置されている消防用設備等の検査や、石油類等の危険物の貯蔵や取扱いを規制するなど、市民のみなさんの安心・安全を未然に守ることが私たちの務めです。

また、検査後に設備や施設の適切な維持管理がなされているかを確認する立入検査や、万が一火災が起きた際、何が原因だったかを調べることにより今後の予防業務に繋げる火災調査なども私たちの仕事です。

予防課は火災や救助、救急現場で活動はしませんが、現場職員と同様に、市民の命を救うことに対しては誇りをもって日々の職務に励んでいます。これからも市民のみなさんに寄り添える消防職員を目指し頑張ります。



6 2 メキシコ料理を作って食べて 国際交流

高萩市国際交流協会主催の「世界のグルメ講座」が中央公民館で開催されました。この日講師を務めたのは、アメリカ出身で県立高校にALTとして勤めているマリッサさん。自国でよく食べるタコスやシナモンシュガークッキーなどの作り方を教えてくださいました。普段使うことのないシナモンやクミンなどの香辛料の使い方に、受講したみなさんも興味津々。出来あがった料理をみんなで食べて、美味しい食の国際交流を図りました。



6 3 水耕栽培農業施設が完成

レタスの水耕栽培施設が秋山地区に完成し、創業記念式典と施設内覧会が行われました。

建設された農業用のハウス内には、鮮やかな緑色をしたレタスのトレーがたくさん並んでいました。農林水産省の「強い農業づくり交付金」の助成を受けたこの施設を運営する愛テックファーム代表取締役社長の中野さんは「水耕栽培農業を通じて高萩市や茨城県の経済発展に貢献できる会社になりたい」と話されました。



国民健康保険・後期高齢者医療制度からのお知らせ

○保険証の更新は8月です

8月からお使いいただく保険証は、7月中旬以降に簡易書留でご自宅に郵送します。なお、配達期間中に受け取れなかった場合は『不在連絡票』の内容をご確認のうえ郵便局へお問い合わせください。

新しい保険証が届きましたら、現在お使いの保険証は、8月以降にご自身で裁断し破棄してください。

※平成30年度からの国民健康保険被保険者証と高齢受給者証の一体化に伴い、「国民健康保険被保険者証」（70歳以上75歳未満の人は「国民健康保険被保険者証兼高齢受給者証」）は8月更新となりました。

●問合せ 保険医療課 ☎ 23-2117

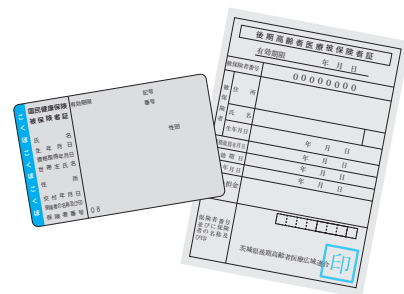

○医療費の自己負担割合

国民健康保険	
対象となる人	自己負担割合
小学生未満の人	2割
小学生以上 70歳未満の人	3割
70歳以上 75歳未満の人	2割（一般）
	3割 （現役並み所得者※）
後期高齢者医療制度	
75歳以上 （65～74歳で一定の障害をお持ちで制度に加入している人を含む）	1割（一般）
	3割 （現役並み所得者※）

※現役並み所得者の判定について

国保の場合

同一世帯に住民税課税所得が145万円以上の国民健康保険被保険者がいる場合。ただし、次のいずれかの条件を満たす場合は申請により負担割合が3割から2割になります。

- ・被保険者が世帯に1人の場合、総収入額が383万円未満
- ・被保険者が世帯に2人以上の場合、総収入の合計額が520万円未満

後期高齢の場合

同一世帯に住民税課税所得が145万円以上の後期高齢者医療制度の被保険者がいる場合。ただし、次のいずれかの条件を満たす場合は申請により負担割合が3割から1割になります。

- ・被保険者が世帯に1人の場合、総収入の額が383万円未満
- ・被保険者が世帯に2人以上の場合、総収入の合計額が520万円未満

自己負担割合は、前年度の所得が確定した後に、毎年8月1日に見直します。

○限度額適用認定証について

入院等で医療費（保険適用外は除く）が高額になりそうなときは、事前に「限度額適用認定証（住民税非課税世帯の人は「限度額適用・標準負担額減額認定証）」を申請して交付を受けてください。保険証と一緒に医療機関に提示することで窓口での支払いが自己負担限度額までとなります。

ただし、70歳以上の人は所得区分によって、認定証の発行が必要ない場合がありますので、申請に関してご不明の際はお問い合わせください。

なお、「限度額適用認定証」を利用しなかった場合、自己負担限度額を超えた額は後日、高額療養費として支給されます（申請手続きが必要です ※一部の人を除く）。

◆申請手続きに必要なもの（保険証・印鑑）◆

○後期高齢者医療保険料均等割の軽減特例の見直しについて

年金収入80万円以下などの要件を満たす人の保険料均等割に対する軽減特例措置が10月以降廃止されます。これにより、軽減特例措置の対象となっている人の保険料が10月から変わります。





5 17 高萩市危険物安全協会が
設立60周年

日立市十王町の国民宿舎「鶴の岬」のカントリープラザで、大部市長らを来賓に迎えて開催されました。式典では山口会長が「今後も施設の安全管理の徹底や災害の未然防止に会員一丸となり取り組んでいきたい」と挨拶。続いて協会運営などに貢献のあった6事業所と個人に特別表彰が贈られました。



5 22 「飯能市震災復興元気市」
寄付金贈呈式

友好都市の埼玉県飯能市から同市の震災復興元気市実行委員会の皆さんが来庁され、金子委員長から大部市長に東日本大震災支援金が贈呈されました。同委員会からは毎年寄付をいただいております。大部市長は「高萩市の震災復興のために大切にに使わせていただきます」と感謝の言葉を述べました。



65歳以上の人へ 介護保険料に関するお知らせ

●問合せ 高齢福祉課 ☎ 22-0080

介護保険の第1号被保険者の人(4月1日現在で65歳以上の人)には、前年の所得及び世帯の市民税課税状況によって介護保険料を決定し、納付書または通知書を郵送します。

普通徴収(口座振替または納付書で保険料を納付)の人

7月10日(水)に納付書を郵送します。第1期から第4期までの納付期限までに納めてください。

特別徴収(年金から天引き)の人

8月2日(金)に保険料額決定通知書兼特別徴収額通知書を郵送します。(各年金支給月に天引き)

保険料段階が第1段階～第3段階の人について(保険料軽減について)

令和元年10月から消費税率が10%に引き上げられる予定です。それに伴い、公費によって、65歳以上の人(第1号被保険者)で市民税非課税世帯(保険料段階第1～3段階)の人の介護保険料が軽減されます。

各保険料段階及び保険料年額は下記のとおりです。なお、来年度以降、制度の見直しにより基準額に対する割合・保険料年額が変更となることがあります。



65歳以上の人(第1号被保険者)の保険料 基準額68,700円(年額)			
保険料段階	保険料年額	対象者	基準額に対する割合
第1段階	25,700円	・生活保護を受けている人 ・世帯全員が市民税非課税の人(高齢福祉年金受給者等及び本人年金収入等80万円以下)	基準額×0.375
第2段階	42,900円	世帯全員が市民税非課税の人(前年の合計所得金額+課税年金収入額が80万円超120万円以下の人)	基準額×0.625
第3段階	49,800円	世帯全員が市民税非課税の人(第1段階及び第2段階に該当しない人)	基準額×0.725
第4段階	61,800円	世帯に市民税が課税されている人がいるが、本人は市民税非課税の人(前年の合計所得金額+課税年金収入額が80万円以下の人)	基準額×0.90
第5段階	68,700円	世帯に市民税が課税されている人がいるが、本人は市民税非課税の人(第4段階に該当しない人)	基準額×1.00
第6段階	82,400円	本人が市民税課税の人(前年の合計所得金額が120万円未満の人)	基準額×1.20
第7段階	89,300円	本人が市民税課税の人(前年の合計所得金額が120万円以上200万円未満の人)	基準額×1.30
第8段階	103,000円	本人が市民税課税の人(前年の合計所得金額が200万円以上300万円未満の人)	基準額×1.50
第9段階	116,700円	本人が市民税課税の人(前年の合計所得金額が300万円以上800万円未満の人)	基準額×1.70
第10段階	130,500円	本人が市民税課税の人(前年の合計所得金額が800万円以上の人)	基準額×1.90

合計所得金額とは、収入金額から必要経費に相当する金額を控除した金額のことで、扶養控除や医療費控除などの所得控除をする前の金額です。平成30年4月からは、「合計所得金額から長期及び短期譲渡所得に係る特別控除額を控除」した金額を用います。また、保険料段階が第1～5段階の合計所得金額については、公的年金等に係る雑所得を控除した金額を用います。



いきいき茨城ゆめ国体2019

第74回国民体育大会

翔べ 羽ばたけ そして未来へ

2019年9月28日(土)～2019年10月8日(火)



きよか 炬火「火おこし体験」に参加しませんか?

炬火はオリンピックでいう聖火にあたるもので、いきいき茨城ゆめ国体・いきいき茨城ゆめ大会のシンボルとして両大会期間中、選手たちを見守ります。各市町村で採火された火は、いきいき茨城ゆめ国体・いきいき茨城ゆめ大会の開会式において集火され、「いきいき茨城ゆめの火」が誕生します。

高萩市では下記の日程で炬火イベントを開催します。イベントでは、火おこしにご参加いただける方を大募集しますので、参加希望の方は当日、おまつり会場国体PRブースまでお越しください。参加は無料です。

【日時】7月27日(土) 9:00～(予定)

【場所】第49回高萩まつり会場内国体PRブーステント

【内容】摩擦熱で火種を作るマイギリ古式方式により火をおこし、キャンドルへ採火する。

【火おこし参加方法】

国体PRブースにて受付。どなたでも参加できます。
※参加者にはいばラッキーグッズ進呈

炬火・集火イベント 18:00頃

採火したキャンドルの火をトーチに移し、まつりステージにおいてトーチの火を一つに集火し「高萩の火」を誕生させます。
「高萩の火」が誕生した後、炬火名の発表・命名者の表彰を行います。



全日本ウエイトリフティング選手権大会で入賞!

5月24日(金)から26日(日)まで、岩手県奥州市で全日本ウエイトリフティング選手権大会が行われました。本大会は日本最高峰の大会であり、出場権は、各階級の基準記録を突破した上位10名にのみ与えられます。また、国際大会の選考会でもあり、オリンピックの三宅宏実選手も出場しました。茨城国体で戦ってくれる茨城選手団も出場し、輝かしい結果を収めました。茨城国体は熱い戦いになることは間違いありません。力の限り応援しましょう!

結果

階級	氏名	所属	スナッチ	ジャーク	トータル	トータル順位
55kg級	知念 勇斗(ちねん はやと)	茨城県競技力向上対策本部	103kg	130kg	233kg	第2位
61kg級	益子 広幸(ましこ ひろゆき)	日本大学	110kg	146kg	256kg	第3位
81kg級	本田 大智(ほんだ だいち)	茨城県競技力向上対策本部	131kg	170kg	301kg	第5位
+109kg級	野中 雅浩(のなか まさひろ)	茨城県競技力向上対策本部	168kg	219kg	387kg	第2位
女子55kg級	安嶋 千晶(あじま ちあき)	茨城県競技力向上対策本部	76kg	100kg	176kg	第3位
女子59kg級	内門 沙綾(うちかど さあや)	茨城県競技力向上対策本部	76kg	107kg	183kg	第3位

高萩市開催競技

《ウエイトリフティング》2019年10月2日(水)～6日(日)／高萩市文化会館

《軟式野球》2019年10月4日(金)～5日(土)／高萩市民球場



いきいき茨城ゆめ国体高萩市実行委員会事務局 (高萩市教育委員会国体推進課)

〒318-8511 高萩市本町1-100-1 TEL:0293-23-2019 FAX:0293-23-1126
【ホームページ】<http://www.city.takahagi.ibaraki.jp/page/dir001194.html>



スポーツのお知らせ

●問合せ 国体推進課 ☎23-2019



結果

第72回河北高等学校野球大会

期 日：6月1日(土)～6日(木)
場 所：高萩市民球場・高萩清松高校グラウンド
結 果：優勝 磯原郷英高等学校
準優勝 明秀学園日立高等学校
第3位 日立北高等学校
日立第一高等学校



第39回高萩剣道錬成大会

期 日：6月2日(日)
場 所：市民体育館
参加人数：108名(男71名、女37名)
結果

部 門		優勝者
小学生	1・2年の部	えんどう はゆき 遠藤 羽雪
	3・4年の部	さとう つむぎ 佐藤 紬
	5・6年の部	まつさき あみ 松崎 亜美
中学生	男子の部	ありま ひびき 有馬 響
	女子の部	みどりかわ るか 緑川 瑠夏
高校生	男子の部	すかの しょうま 菅野 昭真

募集

夏休みソフトテニス教室

期 日：7月23日(火)、25日(木)、30日(火)
8月1日(木)、6日(火)、8日(木)
午前9時～12時まで。3時間/1日
場 所：高浜スポーツ広場テニスコート
対 象 者：小・中学生及び社会人
(原則、市内住居者又は通勤通学者)
参 加 料：1,000円/1人(傷害保険料等)
申 込 期 間：7月6日(土)～18日(木)
申 込 先：高浜スポーツ広場窓口へ
(窓口に備え付けた所定の用紙に記入してください。)
問 合 せ 先：高萩市体育協会ソフトテニス連盟会長
滝田 一雄 ☎090-6497-5224

第47回高萩市長杯争奪 軟式野球大会

期 日：8月25日から9月15日までの毎週日曜日
※雨天順延
会 場：高萩市民球場 他
対 象 者：市内在住、在勤者で監督を含め
25人以内で編成
(市外・学生は4名まで可)
参 加 料：7,000円/1チーム
申 込 期 間：7月5日(金)～12日(金)
申 込 先：市民体育館窓口へ
(窓口に備え付けた所定の用紙に記入してください。)

あした 未来への道 1000km縦断リレー 2019まもなくスタート!

7月24日から8月7日までの15日間、青森から東京まで東日本大震災の被災地を縦断するリレーを開催します。8月4日には高萩市を通過します。復興への想いを「たすき」でつなぐランナーサイクリストたちへの応援をお願いします。SNSで「#1000kmリレー」を付けた応援メッセージも募集中です!
※詳細は、公式ホームページをご覧ください。1000km縦断リレー概要はHPで <http://www.1000km.jp/>
1000km縦断リレー参加者事務局 ☎03-3451-6170 (平日10:00～17:00)



この有料広告の収入で、まちづくり団体に助成しています。

明秀学園日立高等学校
MEISHU HITACHI

夢を目標に変え 目標を確実にする
そのために明秀日立は 3コース

特進 ST コース
特進 S コース
特進 A コース

〒317-0064 茨城県日立市神峰町 3-2-26
TEL 0294-21-6328 URL <http://www.meishu.ac.jp>

有料広告

JUANDA 認定ドローンスクール TAKAHAGI YOU FIELD

主役は **ドローンスクール開校**
キミだ! 7・8月期生徒募集!!

体験型ドローンスクール無料説明会開催
10:00～14:00 希望のお時間で説明会。当日は飛行体験もできます。

夏の思い出はキャンプ × ドローン体験!
7/22～9/1 毎日開催 夏休みの宿題もこれでバッチリ!

ドローンエンジニアラボラトリー 高萩市大字下君田682
高萩ユーフイールド(旧君田小学校)

<https://www.you-field.com> ☎0293-28-0071

有料広告

親子料理教室

親子での調理体験を通して、家庭での食生活を振り返る機会としてぜひご参加ください。夏休みの楽しい思い出づくりにいかがですか。(高萩市食生活改善推進連絡会)

日時 8月2日(金)、6日(火) 受付9:15～
[調理実習] 9:45～13:00

会場 総合福祉センター 2階 栄養指導室

対象者 親子(小学生と保護者)

参加費 1組700円(子どもが1人増えるごとに300円追加)
子どもだけの参加(高学年)のときには1人400円

持ちものメニュー エプロン・三角巾・米0.5合・筆記用具

- ◆サバのドライカレー
- ◆切り干し大根のトマト煮
- ◆ベーコンのスープ
- ◆牛乳ココアプリン



募集人数 10組(各日とも)

申込方法 電話または健康づくり課の窓口でお申し込みできます。申込期間は実施日の1週間前まで。

◆問い合わせ/申込先 健康づくり課 ☎24-2121

総合福祉センター2F

問合せ
子育て支援課
☎23-2129

萩っ子 つどいの広場通信

6月の活動

6 リサイクルイベント 『とり+がえっこ』

子どもたちは絵本やミニカー、おもちゃとセットを前に目がキラキラ☆ママたちもTシャツやワンピース、長靴などをとりかえっこ。「楽しかったー」「来てよかったー」という声が聞こえてきました♪



7月の予定 子育てカレンダーも見てね♪

赤ちゃん教室

18 『離乳食の
進め方と試食』

もよおし

11 『レインボーおはなし会』
25 『チェロとピアノのコンサート』

8月の予定

1 『お母さんのヨガ教室』
3 『ファミリーコンサート』

【対象】未就学児
【持ち物】・子供の名札
・飲み物(水・お茶)

小さなお子さん・お父さん・お母さん、みんなで楽しく遊んで情報交換しましょう♪いつでも無料ですので、お気軽に遊びに来てください☆スタッフ一同お待ちしております!



閉館時間のご案内(通常9:00～16:00)

【休館日】 7/15(月)
【変則日】 7/16(火) 15:00まで
7/18(木) 11:30から
※赤ちゃん教室参加者以外

はぎハビ
QRコード



♪ファミリーコンサートを開催します♪

日時 8月3日(土) 11:00～11:45(開場10:30)

会場 総合福祉センター 多目的ホール

【入場無料】 入場整理券が必要です

配布期間: 7月11日(木)～7月17日(水)
ただし、7月15日(月)は休館日

配布時間: 9:00～16:00

配布場所: 萩っ子つどいの広場
※整理券がなくなり次第終了



お子さんの写真を大募集!

お子さんの

- ・住所・名前(ふりがな)
- ・生年月日・撮影日・一言紹介

応募者さんの

- ・名前・電話番号・お子さんとの関係を記入し、メールまたは郵送してください。

※写真のデータの大きさは3MB以下をお願いします。

宛先 〒318-8511 高萩市本町1-100-1
市役所企画広報課宛て
☎info@city.takahagi.lg.jp



子育てカレンダー

7月

5日(金)	総	パパママレッスン1回目(18:30～20:30)
6日(土)		
7日(日)		
8日(月)		
9日(火)		
10日(水)		
11日(木)	㊦	レインボーおはなし会(10:30～11:00) ファミリーコンサート入場券配布開始
12日(金)	総	健康相談(8:45～11:00)
	総	パパママレッスン2回目(18:30～20:30)
13日(土)	図	子ども映画会(14:30～)
14日(日)		
15日(月)	㊦	休館日
16日(火)	㊦	15:00まで開館
17日(水)	総	2歳児歯科健診(12:30～16:00)
18日(木)	㊦	赤ちゃん教室(10:30～11:00) 参加者以外は11:30から開館
19日(金)		
20日(土)	図	おりがみ教室(14:30～)
21日(日)		
22日(月)	総	健康・歯科相談(8:45～11:00)
23日(火)		
24日(水)		
25日(木)	㊦	チェロとピアノのコンサート(10:00～11:30)
26日(金)		
27日(土)	図	おはなし会(14:30～)
28日(日)		
29日(月)		
30日(火)		
31日(水)		

8月

1日(木)	㊦	お母さんのヨガ教室(10:30～11:00)※予約制
2日(金)	総	健康相談(8:45～11:00)
3日(土)	総	ファミリーコンサート(11:00～) 13:00から開館
4日(日)		
5日(月)		市報8月号発行日

白抜きは会場

総 総合福祉センター 詳しくは15ページ「すこやか」

㊦ 萩っ子つどいの広場(総合福祉センター2F)

図 図書館 詳しくは12ページ「図書館だより」

子育てインフォメーション

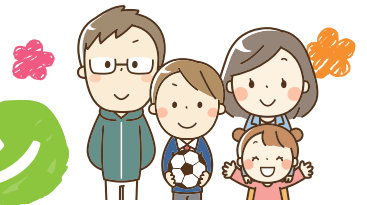

7月15日は海の日です

周りを海で囲まれた日本は、昔から豊かな海の恵みに暮らしを支えられてきました。「海の日」をきっかけにお子さんと海について話してみませんか？美しい海を保つため、「海水浴に出かけたら、ごみは持ち帰る」そんなことから始めるのもいいですね。



ごまめな皮膚のケア

虫さされなどで傷となった部分に、黄色ブドウ球菌などが付いて化膿すると「とびひ」になります。いつまでも治らない傷は要注意。とびひは悪化すると塗り薬だけでは治らず内服薬が必要となります。小さい傷の段階で軟膏を塗り、皮膚をきれいに保つ事が大切です。ひどくなってしまった時は病院を受診しましょう。

熱中症予防

夏の日差しが照りつけ、気温も急上昇。炎天下での外遊びを控え、ごまめな水分補給を心がけましょう。特に乳児の場合は、体温調節機能が不十分なので、エアコンの他にも扇風機やサーキュレーターで風を循環させるなどして熱中症を予防していきましょう。室内にいても熱中症になる場合があります。十分注意してください。



孫育コラしく孫を守ろう

ミルクでも母乳でも



まだまだ母乳信仰が強い日本ですが、今は世界的にも、ミルクでも母乳でも問題なく発育・発達するといわれています。母乳の出にくいママが、必要以上に頑張り過ぎないように、余計なプレッシャーはかけないようにしましょう。「え？ミルクにしちゃったの？」とか「おっぱい足りてないんじゃないの？」は絶対禁句です。 —孫育ての新常識より引用—

4月26日～5月21日 市内小学校5年生が煎茶教室

市内小学校でNPO法人日本茶インストラクター協会茨城県支部の山田さんを講師に急須を使った煎茶の入れ方講座が行われました。急須でお茶を入れる文化が薄れてきている中、児童達は自分で入れたお茶を楽しみながら味わいました。



5月16日 松岡中・松岡幼が合同田植え体験 (今月の表紙)

松岡中学校1年生の生徒と松岡幼稚園の園児が合同で稲苗を植えました。ほとんどの園児が田植え初体験。

中学生に手をひかれ、泥だらけになりながらも田植えを楽しんでいました。



5月25日 市内小学校で運動会

運動会当日は晴天に恵まれ、市内の小学校では朝から元気のよい声が響き渡っていました。この日のために練習してきた児童たちは、元気いっぱい競技に取り組みました。



6月3日 東幼稚園で環境美化活動

東幼稚園の園児が有明海岸でゴミ拾いを行いました。これは大人になった時に、ゴミのポイ捨てはいけないことだと思えるようにと始めた活動です。

園児たちは手を取り合って、一生懸命に海岸を綺麗にしました。



暮らしの情報



おしらせ
高萩市三世帯同居等
世帯・多子世帯住宅
取得支援補助金

本市への定住・移住の促進を図ることを目的に、三世帯同居又は近居世帯や多子世帯の住宅取得経費の一部について、30万円を支援します。

▼対象者 ①平成29年4月1日以降に自己居住用の新築住宅又は中古住宅の工事請負契約又は不動産売買契約を締結し、令和2年3月31日までに所有権保存(移転)登記を完了する人(譲与、相続等は除く)②三世帯同居又は近居世帯や多子世帯の要件を満たしている人③令和2年3月31日までに、取得等した住宅に居住し、住民登録をする人

※その他諸要件あり
▼受付開始日 7月22日(月)から。先着順となります。
▼申請方法 工事請負契約書または不動産売買契約書の写しなどが必要。詳しくは、市のホームページを参照。

▼問合せ 地方創生課 ☎23-21127

おしらせ
在宅介護慰労金を支給します

在宅で寝たきりや認知症の高齢者を介護している人に、介護慰労金を支給します。

▼支給要件 平成30年8月1日~令和元年7月31日までの1年間で左記の①~④のすべてに該当する人。
①要介護3以上の認定を受けている高齢者を6カ月以上継続して在宅で介護している人(※現在、介護保険を申請していません)
②要介護者がデイサービス、ヘルパー等の介護保険サービスを利用していない人(1週間以内のショートステイのみの利用は可)
③要介護者のショートステイの利用日数と医療機関への入院日数の合計が1年間で30日を超えていないこと。
④介護者、要介護者は、市民税非課税世帯に属すること。

▼支給額 ①要介護3 : 30,000円
②要介護4以上 : 100,000円

▼申請期間 8月1日(木)~30日(金)
※土・日・祝祭日は除く

▼申請問合せ 高齢福祉課 ☎22-0080

おしらせ
介護用品購入費助成券を支給します

市内に住所を有し、要介護4または5の認定を受けた、65歳以上の高齢者を在宅で常時介護している人を対象に、介護用品(紙おむつ等)を購入するための費用の一部を助成します。ただし、高齢者及び介護者ともに市民税非課税世帯に限りません。

▼助成額 1カ月2,500円の助成券を交付。1年間で30,000円が限度。

▼取扱店 市が指定した7店舗
▼申請方法 高齢福祉課窓口にて申請書を記入していただき、担当のケアマネジャーにご相談ください。

▼問合せ 高齢福祉課 ☎22-0080

おしらせ
国民年金保険料免除等の申請

経済的な理由等で国民年金保険料の納付が困難な場合、前年の所得に応じて、申請により保険料の納付が免除又は納付が猶予される制度がありますので、必ず手続をしてください。免除等が承認された

期間(一部免除承認期間においては、納付すべき保険料を納付した期間に限る)は、老後に受け取る老齢基礎年金の計算に算入されるだけでなく、障害基礎年金や遺族基礎年金を受け取るための要件を満たす期間にも含まれます。失業した人は、離職票や雇用保険受給資格者証を添付すれば、前年の所得に関係なく該当する場合があります。

▼申請方法 身分証明書、印鑑、離職票または雇用保険受給資格者証の写し(失業を理由に申請する場合)を持参し市民課へ。

▼問合せ 市民課 ☎23-2116

募集
第66回高萩市成人式の実行委員

▼活動内容 令和2年1月12日(日)に高萩市文化会館で開催予定の成人式の企画・準備・運営など
▼期間 令和元年8月~令和2年3月
▼対象 成人式対象者(平成11年4月2日生~平成12年4月1日生の人)

▼募集人数 20名程度
▼申込み・問合せ 8月2日(金)までに生涯学習課 ☎23-11132
shougai@city.takahagi.jp

募集
給食試食会の参加者

給食センターでは、子どもたちの健やかな成長に配慮した安全安心な学校給食の一端を多くの人に「理解を目的」とし、年に1度給食試食会を開催しています。どなたでも参加できますので、是非この機会に試食してみてください。

▼日時 7月19日(金)午前11時~
▼会場 高萩市立学校給食センター2階会議室

▼内容 調理場見学、献立説明、試食会
▼募集人員 15名(先着順)
▼参加料 255円(給食費として)

▼申込期間 7月16日(火)まで
▼申込み・問合せ 高萩市立学校給食センター ☎23-7412

もよおし
「世界を見える化」長久保赤水展

長久保赤水の功績を顕彰するため、赤水の名を世に知らしめた日本地図「改正日本輿地路程全図」の他、赤水関係資料の中から貴重な資料を展示いたします。
▼日時 7月13日(土)~9月1日(日)
午前9時30分~午後5時50分

※土日祝日は午後5時閉館
月曜休館

▼場所

高萩市歴史民俗資料館

▼問合せ 高萩市歴史民俗資料館 ☎23-72229

市役所以外から

集 高萩ふるさと

募 案内人の会

当会は史跡文化財を中心に、観光案内をしているボランティア団体です。一緒に活動していただける人を募集します。

▼問合せ 高萩ふるさと案内人の会 石 平光

☎24-33051

集 体験型観光農園

募 オナー会員

自然豊かな郷山で人と人との出会い・ふれ合いを大切に、そば作りをはじめ色々な農園体験をしてみませんか？

▼場所 下君田地内 そば畑

2,500㎡、栗園1,500㎡、ブルーベリー園500㎡

▼作付品種 常陸秋そば・大栗・ブルーベリー

▼募集組数 25組

▼参加料

1組15,000円

▼申込み・問合せ 7月20日までに下君田郷振興会事

務局 ☎090-9306-6383へ電話。

集 令和元年10月1日採用の(一社)高萩市観光協会事務局職員(一般事務)

▼受付期間 7月18日(木)まで 午前10時~午後5時

※月・火曜日を除く

郵送の場合は簡易書留郵便とし、7月18日(木)受付分(必着)まで有効

▼試験日 【一次試験】8月中旬 【二次試験】8月下旬

▼受験資格 昭和44年4月2日から平成6年4月1日生まれ、学校教育法による高等学校以上を卒業した方で職務経験直近7年中観光業務経験3年以上有する人

▼採用人数 2名程度

▼問合せ (一社)高萩市観光協会事務局 ☎23-2121

もよおし 小山ダム施設見学会

▼日時 7月28日(日) 午前10時~午後3時

※受付午後2時まで

▼場所 小山ダム

(横川字向1533-1)

▼内容 監査郎(ダム内部)の見学、ダム操作室見学、クイズラリー等。入場無料・事前申込不要。なお、荒天の場合や震度

4以上の地震が発生した場合は中止。

▼問合せ

茨城県高萩工事事務所ダム管理課 ☎22-2323

小山ダム管理事務所

☎20-3501

となりのまちから

立 エコフェスひたち 2019の開催

体験型のブースなどがたくさん並ぶ県内最大級の環境イベントを開催します。

▼日時 7月20日(土) 午前10時~午後4時

▼会場 日立シビックセンター、新都市市場、マールホール

▼入場料 無料

▼問合せ エコフェスひたち 2019実行委員会

☎0294-22-3111 (内線297)

東海村 第41回東海まつり



▼イベント

▼日時 7月28日(日)

午後2時~8時※荒天中止

▼会場

JR東海駅東大通り

▼日時 8月11日(日・祝) 午後7時~8時30分

※荒天延期

▼会場 阿漕ヶ浦公園

▼問合せ

東海まつり実行委員会 ☎029-283-2141



常陸太田 第22回竜神峡灯ろうまつり

500基の灯ろうと100本の竹灯りが竜神峡の夜を幻想的に演出します。

▼日時 8月12日(月)~15日(木)

▼場所 竜神大吊橋

▼問合せ

(一社)常陸太田市観光物産協 ☎0294-72-8194



この有料広告の収入で、まちづくり団体に助成しています。

第一学院独自の「プラスサイクル指導」で
自分を好きになる、未来が変わる!

■オープンスクール
7月20日(土)・8月10日(土)
10:00~12:30
お申し込みは電話・メール・ホームページからお願いします。入学相談は随時受け付けております。

TEL 0293-20-5804
〒318-0001 茨城県高萩市赤浜2086-1
E-mail: takahagi@daiichigakuin.ed.jp
URL: www.daiichigakuin.ed.jp 教育相談担当: 鈴木

通信制高校(広域通信・単位制)
第一学院高等学校 高萩校

有料広告

防災コーナー



戸別受信機の設置について

高萩市では、戸別受信機(防災行政無線)を津波浸水想定区域内で65歳以上の方がいる世帯を対象に、無償貸与しています。戸別受信機は、災害発生時に屋外スピーカーから聞こえる情報を、ご家庭でも聞くことができます。設置を希望する世帯は危機対策課までご連絡ください。



■ 問合せ 危機対策課 ☎23-2215

図書館だより



電話：23-7174
 開館時間：平日▶9時30分～17時50分
 土日祝▶9時30分～17時
 アドレス：https://www.lib-takahagi.jp

図書館カレンダー ●は休館日

	日	月	火	水	木	金	土
	1	2	3	4	5	6	
7月	7	8	9	10	11	12	13
	14	15	16	17	18	19	20
	21	22	23	24	25	26	27
	28	29	30	31			
8月					1	2	3
	4	5	6	7	8	9	10

7/13(土)子ども映画会

●ベッドのまわりはおばけがいっぱい



7/20(土)おりがみ教室

- きんぎょ
- すいか
- ソフトクリーム



7/27(土)おはなし会

- 絵本 おこだてませんように
- 紙芝居 こびととくつ
- パネルシアター セツ

●7月から「課題図書」の貸出が始まりました。

- ・自分の学年の本のみ、1人1冊、8日間の貸出です。
- ・予約は出来ませんが、延長は出来ません。
- (図書館内に設置されている利用者端末(オーパック)やウェブからの予約・延長は出来ません)
- ・夏休み後半に貸出が集中しますので、お早めのご利用をおすすめします。

●7月から8月末まで期間限定で2階会議室を開放します。

- ・カウンターで受付してからご利用ください。
- ・ご利用いただけない日があります。
- (カウンターに問合せいただくか、2階会議室前に掲示してあるカレンダーでご確認ください。)
- ・座席確保の予約は出来ません。(電話・直接予約共に不可)
- ・指定場所以外での自由研究の作成はご遠慮ください。

★ご協力お願いします★



この有料広告の収入で、まちづくり団体に助成しています。

行政書士 ひろき法務事務所

許可申請 遺言 相続

〒318-0031 茨城県高萩市春日町2丁目19番地ふらわぁビル101

TEL: 0293-20-1017 FAX: 0293-20-1018

行政書士ひろき法務事務所
検索

離婚・相続
トラブル

交通事故

債務整理

あおぞら法律事務所

Tel: 0294-22-9653

お気軽に!
ご相談ください!!

日立市平和町1丁目15番2号山忠ビル3F
弁護士 茂木 博男 弁護士 茂木 亮 (茨城県弁護士会所属)

無料の相談

市内に住所を有する人が対象です

行政相談

日時：①7月11日(木)
②7月25日(木)
午後1時30分～3時
場所：①市役所3階会議室
②市役所1階会議室

行政相談委員

棚谷 稔さん ☎23-0141
矢代 博一さん ☎22-4365

家庭児童相談(予約制)

日時：7月9日(火)
午後1時30分～4時30分
場所：市役所2階会議室
内容：養護・障害・非行・育成など
相談員：児童相談所の児童福祉司・
家庭児童相談員
申込み：電話で下記へ。
●子育て支援課 ☎23-2129

年金相談と年金請求(予約制)

日時：7月16日(火)
午前10時～12時、
午後1時～2時
(相談時間は1人30分)
場所：市役所2階会議室
申込み：相談日の1カ月前から予約可。
電話で下記へ。
●日立年金事務所 お客様相談室
☎0294-24-2193

心配ごと相談(予約制)

一般相談(民生委員)
7月11日(木) 午後1時～3時
法律相談(弁護士)
7月18日(木) 午後1時～3時
※予約は、相談日当日の午前10時まで
(定員は一般4名・法律5名/先着順)
※法律相談には、弁護士のほか、
一般相談員(民生委員)も同席します。
場所：総合福祉センター内の会議室
●社会福祉協議会 ☎23-8341

トイレの汲み取りの休み

7月 6日(土)、7日(日)、14日(日)、15日(月・祝)
21日(日)、27日(土)、28日(日)

8月 4日(日)、11日(日)、13日(火)、14日(水)、
15日(木)、18日(日)、24日(土)、25日(日)

●問合せ 花貫クリーンセンター ☎22-4318

善意の窓

～社会福祉協議会へ～

<金員預託>
松岡グラウンド・ゴルフクラブ
13,634円
匿名3名 8,000円
<物品預託>
使用済み切手・テレカ、ペットボトル
キャップ、プルタブ収集にご協力
いただきまして、ありがとうございました。

日曜救急医療当番医です

〔時間〕午前9時～午後4時

7月 (一次救急医療機関名)

日	病院・医院名(所在地)	電話
7日	たばたクリニック(高戸)	(20)5511
14日	樋渡医院(大和町)	(23)2928
21日	石川内科クリニック(安良川)	(44)3366
28日	おじま内科・消化器内科クリニック(東本町)	(44)6300

8月

日	病院・医院名(所在地)	電話
4日	高萩それいゆ病院(上手綱)	(24)0770
11日	やすらぎの丘温泉病院(下手綱)	(24)1212
18日	滝川医院(春日町)	(23)3100
25日	松岡クリニック(下手綱)	(22)1000

- 小児の二次救急医療機関(日立総合病院) ☎0294-23-1111(代表)
- 小児以外の二次救急医療機関(県北医療センター高萩協同病院) ☎23-1122(代表)
- 急な病気で心配な時

相談先	受付時間	電話番号
茨城おとな救急電話相談	24時間365日	プッシュ回線の固定電話、携帯電話から 短縮ダイヤル #7119 または、03-5367-2365
茨城子ども救急電話相談	24時間365日	プッシュ回線の固定電話、携帯電話から 短縮ダイヤル #8000 または、03-5367-2367

人口と世帯

平成31年6月1日現在(前月対比)

人口 27,983人(-33人)
男 13,837人(-3人)
女 14,146人(-30人)

5月 出生数 12人(-5)
死亡数 45人(+18)
転入 61人(-8)
転出 61人(-38)

世帯 11,597世帯(+4世帯)

※平成27年国勢調査の確定値を基準に算出しています。



高萩市内の交通事故概況
(R1.6.19現在(前年比))
人身事故発生件数 29件(+8)
死者数 1人(±0)
負傷者数 39人(+14)

市民サービスコーナー

【毎週日曜日】 8:30～12:00
13:00～17:15

市民課 ☎23-2116
◆住民票の写しの交付 ◆印鑑登録 ◆印鑑登録証明書の交付
◆全部事項証明【戸籍謄本】の交付 ◆軽自動車税用住所証明書の交付
◆個人事項証明【戸籍抄本】の交付 ◆戸籍の附票の写しの交付
◆ピン・ペットボトル用ネットの配布

税務課 ☎23-2115
◆市県民税課税所得(非課税)証明書の交付
◆納税証明書の交付
◆台帳記載事項証明書の交付(固定資産評価証明など)
◆所在証明書の交付(法人課税台帳等記載事項)
◆市税等の収納(固定資産税都市計画税、軽自動車税、市民税県民税、国民健康保険税、後期高齢者医療保険料、介護保険料、保育料)

市役所の休日窓口

【土・日・祝祭日】 8:30～17:15

水道課 ☎22-3652
◆水道の開栓・閉栓 ◆水道料金収納
◆水道料金口座振替変更手続き ◆使用者名の変更等の手続き

食品等の放射性物質測定をご利用ください

(自家栽培作物、井戸水、畑の土など ※要予約)

【受付時間】10:00～16:00 【受付場所】危機対策課(市役所3階) ☎23-2215
(月、火、木、金 ※祝祭日を除く)

この有料広告の収入で、まちづくり団体に助成しています。

一いばらき シニアカード

ご提示の方に

毎月 5.15.25 日

サービス券 5倍 差し上げます

お茶・海苔・茶道具・お引物類

(株) 一いばらき 318-0032 高萩市大和町2-49
☎0293-22-3247

有料広告



～「すこやか生活」たかはぎFMで放送中～
 たかはぎFMで、毎月第2・4火曜日の12:00～13:00の間に番組「すこやか生活」で健康づくりに関する放送を行っています。今月は「健康診査について」の放送を行います。ぜひお聞きください。



総合福祉センター「全面禁煙」のお知らせ

総合福祉センターは、望まない受動喫煙の防止を図るため、令和元年7月1日から敷地内を含め「全面禁煙」となりました。施設利用者の皆様のご理解、ご協力をお願いします。

問合せ 高齢福祉課 ☎22-0080

**高萩市民の39歳以下の人！
年に一度は健康診査を受けましょう！**

対象者	19歳～39歳 (令和2年3月31日現在)			料金	1,000円
健診内容	生活習慣病問診	身体計測	血圧測定	尿検査	
	肝機能検査	血糖検査 (ヘモグロビンA1c)		血中脂質検査	
健診日程	7月、8月、9月に実施予定です。詳細日程は、健康づくり年間予定表(市のホームページにも掲載)をご欄いただくか、健康づくり課までお問い合わせください。				

**県北医療センター高萩協同病院
職場体験のお知らせ**

日時 8月23日(金) 9:30～15:00
 参加対象 ①看護師・助産師の免許を所有し就職をお考えの人
 ②看護学校・助産師学校在学中の人
 ③看護師・助産師を目指している高校生
 申込み 県北医療センター高萩協同病院HPでご確認ください。



募集 日立メディカルセンター看護専門学校【地域特定推薦入学】の希望者

地域特定推薦とは、市内に住んでいて、日立メディカルセンター看護専門学校へ入学を希望する人を市長が推薦する制度です。詳細は令和2年度学生募集要項を看護専門学校から取り寄せて確認してください。

対象者 本人または保護者が高萩市の住所を有する人
 推薦の受付期間 7月17日(水)～7月31日(水)
 9:00～17:00(土・日曜日、祝日を除く)

受付方法 「地域特定推薦入学推薦願」(日立メディカルセンター看護専門学校で配布する学生募集要項の中にあります)に住民票を添付して、健康づくり課に直接本人が持参してください。
 ※推薦書の交付は、8月19日(月)以降となります。

◆問合せ
 【推薦書交付について】 健康づくり課 ☎24-2121
 【推薦入試について】 日立メディカルセンター看護専門学校 ☎0294-59-3200

●●● 7月の行事 ●●● 会場：高萩市総合福祉センター 予約先：健康づくり課 ☎24-2121
 ※会場については、変更になる場合があります。

行事内容	実施日	時間	対象者
パパマレッション「1回目」	7月5日(金)	18:30～20:30	令和元年8月～11月出産予定の初妊婦と夫(*予約制)
こころの相談 (精神科医の相談)	7月10日(水)	13:00～14:30	市内在住の希望者(*予約制)
健康相談	7月12日(金)	8:45～11:00	市内在住の希望者
パパマレッション「2回目」	7月12日(金)	18:30～20:30	令和元年8月～11月出産予定の初妊婦と夫(*予約制)
2歳児歯科健診	7月17日(水)	12:30～16:00(受付12:30～13:30)	平成29年5月・6月生まれの幼児
赤ちゃん教室	7月18日(木)	10:00～12:00 (受付9:45～10:15)	1歳までのお子さんがいる保護者
健康・歯科相談	7月22日(月)	8:45～11:00	市内在住の希望者(*歯科のみ予約制)
健康相談	8月2日(金)	8:45～11:00	市内在住の希望者
1歳6か月児健診	8月7日(水)	12:30～16:00(受付12:30～13:30)	平成30年1月・2月生まれの幼児

※幼児健診については個人通知しますので、日程・会場等ご確認ください。



第49回 高萩まつり

[開催] 7月27日(土) ※28日(日)は各地区まつり
[場所] 高萩駅前通り 本町通り (荒天中止)

49回目となる伝統の『高萩まつり』。神輿の力強いかけ声と、山車のお囃子が街中に響き渡る夏の風物詩です。熱く盛り上がるこの高萩まつりを、市民全員で盛り上げていきましょう。



問合せ 高萩まつり実行委員会
(高萩観光案内所メモリア内) ☎23-2121

高萩海水浴場オープン

砂浜イベント情報!!

- 海開き** 7月13日(土) 9:00~
- 開設期間** 7月13日(土)~8月18日(日) 9:00~16:00
- 場所** 有明海岸(有明町3丁目64番地先)

遊泳区域内では、会場内の旗をよく確認して、安全に泳ぎましょう。

- ▶ 青色の旗…遊泳可 ▶ 黄色い旗…遊泳注意
- ▶ 赤色の旗…遊泳禁止 ▶ 紅白の旗…津波注意

※海水浴場開設期間中の午前9時から午後4時の時間内には監視員がいます。



ルールを守って

高萩海水浴場・前浜海岸・高戸小浜では、キャンプ、バーベキュー・花火・ドローン等を禁止しています。ルールやマナーを守って海水浴や磯遊びを楽しみましょう。

—JBVビーチバレーボール公式戦— 大成温調シリーズJBVサテライト 2019第3戦高萩大会

日時	7月14日(日) 15日(月・祝)	7/14 9:00 開会 9:30~ 試合開始
会場	前浜海岸 (高萩海水浴場北側)	7/15 9:00~ //

前浜海岸の特設コートで開催されるJBV(日本ビーチバレーボール連盟)主催の公式戦です。JBVに登録されている選手が出場する大会のため、ハイレベルな熱戦を間近で観ることができます。



14日には、全日本代表としてご活躍された、川合俊一さんがゲストとして来る予定です。

ビーチで夏ゲーム大会

日時	8月4日(日) 12:00~
会場	高萩海水浴場

ニッパーボードで波のりやビーチフラッグや宝探しを行います。たくさんの賞品をご用意していますので、皆さんの参加をお待ちしています。

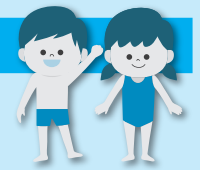

問合せ (一社)高萩市観光協会 ☎23-2121



萩っ子の夢

あおぞら
保育園
(年長組)



こもたしゅうた
小茂田翔大

アシカショーの
飼育員

きたむら るみ
北村 瑠望

パーマヤさん

おやび ともか
小宅 未莉

イルカショーの
飼育員

おおもり あらた
大森 新

大洗水族館の
飼育員

おのせ はると
小野瀬晴人

イルカの飼育員

すずき かりん
鈴木 楓梨

絵描きやさん

さいとう ふうま
齋藤 楓馬

映画に出たい

しばた きほ
柴田 妃涉

イルカの飼育員

こむら けん
小室 厳

消防士さん

こいずみ ひるか
小泉 遥

警察官

おおぶ もか
大部 明香

すてきなママ

しもやまだ みなと
下山田湊人

警察官

あまの さくと
尼野 咲人

警察官

..... この有料広告の収入で、まちづくり団体に助成しています。.....

夏の思い出はキャンプ+ドローン!

主役はキミだ!

自然の中での体験で、夏休みの宿題・自由研究をお助け

みんなでキャンプ★BBQ★キャンプファイヤー★プール開放

※キャンプファイヤーは、土曜夜のみ開催

7月22日(月)～9月1日(日)までの42日間毎日開催中

1区画 1日 5,000円(税込) キャンプ用品、食材等ご用意ください

ドローン体験

★プログラミング体験★飛行体験

7月22日(月)～9月1日(日)までの土曜・日曜

1名様10,000円(税込)

TAKAHAGI YOU FIELD 高萩市大字下君田 682 番 高萩ユーフィールド(旧君田小中学校)

ドローン エンジン ラボラトリー お子様への参加はできません。完全予約制となっております。先着順となっております。

株式会社茨城航空技術研究所 <https://www.you-field.com> TEL 0293-28-0071 E-mail info@you-field.com

有料広告

7月2日(火) 同時発売 各1枚 300円

発売期間 7月2日(火)～8月2日(金) 抽せん日 8月14日(水)

サマージャンボ7億円

1等前後賞合わせて7億円 1等5億円 前後賞各1億円

サマージャンボミニ

1等前後賞合わせて5,000万円

1等3,000万円、前後賞各1,000万円

近くに宝くじ売場がなくてもネットで購入できるよ!

宝くじ公式サイト

宝くじに関するお問合せ / 03-3535-9033[みずほ銀行] 公益財団法人 茨城県市町村振興協会

*この宝くじの収益金は市町村の明るく住みよいまちづくりに使われます。
*宝くじは、ぜひ茨城県内でご購入願います。

有料広告