

才134号

45年9月5日発行

発行 高萩市役所  
編集 秘書課  
印刷 藤枝印刷所

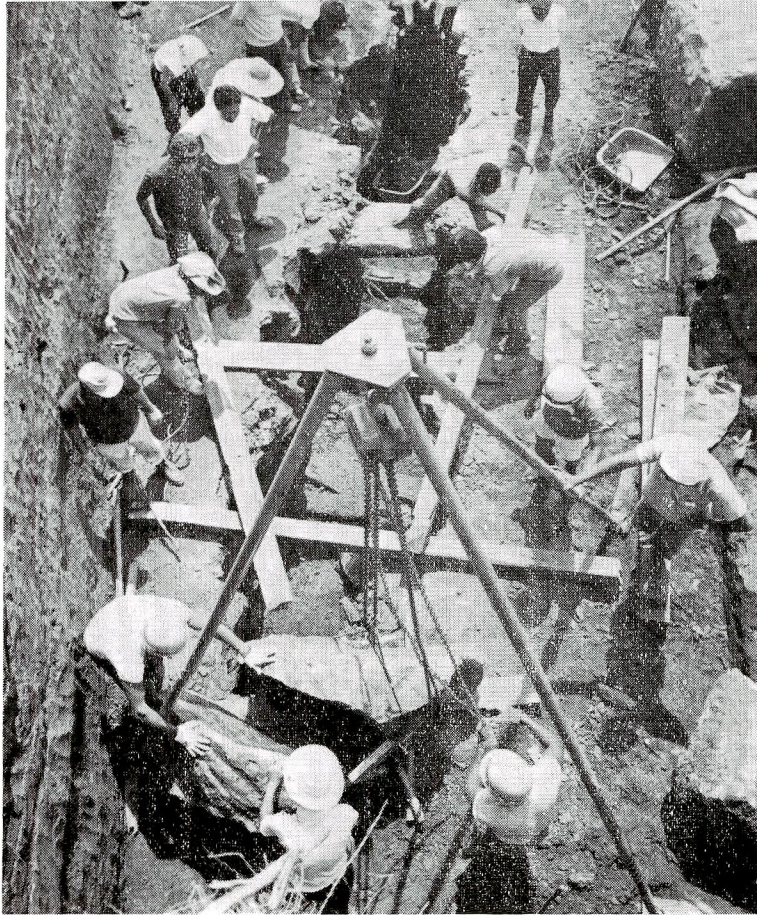
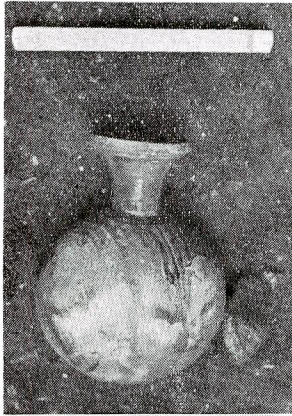
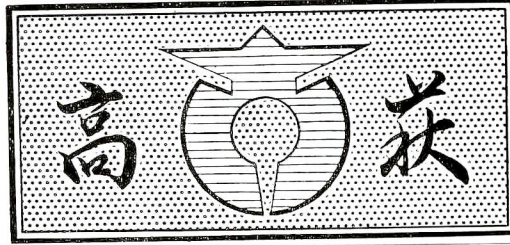

# 眠っていた歴史

## 二万年と千三百年と

見事に整地された高台の一角。芭蕉の一句を忍ばせるような夏草の波。その草波の中に、饅頭を四つ切りにするように、四方から掘り刻まれた小高い丘がある。高台からの眺望は

広く、刻まれた丘の上からのそれは、さらに拡がる。「石室は間仕切り石で前室と後室に分けられていた人骨は前室と後室から各一体ずつ出た。金環は直径二・二、五センチで、銅の

表面に金ばくが施こされていた。いはいはらき新聞」 「たて穴式の弥生式住居跡が四か所見つかった。直径三メートルの円形で深さ六〇センチ、土器片、石器が見つかった。

「読売新聞」もうすでに、テレビでもラジオでも報道されている造成中の松久保団地の古墳群。この古墳群から発見される種々の出土品が、千三百年前の祖先の生活を伝える住居跡が、二万年をさかのぼった営みを語って聞かせると云うのです。こうした遺跡、遺物によって、祖先の文化を知ろうと云うのが、考古学と称ばれる学問。

「この遺跡物の物語りは考古学にとつて極めて貴重な資料となるでしょう」とは、発掘に当たっている学者や関係者の話。「人類の進歩と調和」は大坂万博のスローガンですが、たつたいま、私たちがさまざまの問題に取り組みながら、こうしておよそ一世紀単位の生命を営むのも幾千、幾万年後の私たちの子孫を思いやる一端になれるのを信じているからなのです。

確かに歴史は在りまじし在つたのです。この高台の赤く湿つた土と実に久方振りに陽光に晒された出土品とが、このことを、はつきりと証してくれました。

恐らく、支柱をもち、屋根を冠るのが家と覚え込んでいる私たちの家への概念を裏切らない最初の形に違いないはずの住居を構えた二万年前の祖先。

盛り土を施し、そこを聖域と呼ぶのに躊躇してはいけないことを伝えながら、永眠に就いた千三百年前の祖先。こゝに証かされた往時を、彼ら祖先からの、お伽噺のアレセントとして載いても、どれほどの意味はあるように思われます。

(二面に関連記事)



### 10/1日現在で 全国一せいで

九八二七四九六一二  
この数字は、昭和四〇年の  
国勢調査員が数えた、わが  
国の総人口(一億二六五万  
人)昭和四四年一〇月一日  
現在推計、日本の総人口)  
です。

### パパ・ママ・ホク の名が並ぶ

# 国勢調査

ことし一  
〇月一日に  
は全国いつ  
せいに国勢  
調査が行わ  
れますが、  
ことしの調  
査は数えて  
一〇回目。  
大正九年  
一〇月一日  
第一回目の  
調査から半  
世紀、丁度  
五〇年目を  
迎えること  
しの国勢調  
査は、一方  
国際連合の  
提唱する一  
九七〇年世  
界人口センサスの一環でも  
ある、記念すべき調査とな  
ります。

職業別などの人口構成を明  
らかにするものです。  
こうして調査された調査  
結果は、国はもとより、都  
道府県、市町村などが、交  
通住宅、教育、環境衛生、  
地域開発など、種々問題の  
対策に不可欠の資料になる  
ものです。

例えば、学校や住宅を建  
て、道路を建設し、ダムを  
創り、上下水道を整備する  
にも、各地域の人口、世帯  
の状況が、正確に把握され  
れば、適切な対策が立てら  
れません。ことに、当市な  
ども問題とされている、  
人口の都会流出などで、時  
間刻みに変動する人口を、  
正確に把握する為には、市  
民の皆さんの、国勢調査に  
対する、深いご理解と、ご  
協力を必要とします。

各家庭には、九月二四日  
から、調査員がうかがい、  
調査票への記入をお願いします  
のことになっておりますの  
で、よろしくご協力をお願  
いします。  
また、国勢調査では、い  
ろいろ立ち入った調査をす  
ることになりますが、申告  
されたことがらには、統計作  
成にのみ用い、その他の目  
的、たとえば課税などの目  
的に用いることは、決して  
ありません。それに、調査  
員など、調査関係者が、調  
査の上で知り得たことが、計  
を他にもらすことは、統計

法の規定で固く禁じられて  
います。  
真実の申告によつて、信  
頼できる統計が作られる訳  
ですから、このことで申告  
者が不利益を被らないよう  
統計法は個人の秘密の保護  
を、調査関係者に命じてい  
る訳です。

情報化時代とは、よく耳  
にすることばですが、これ  
は一九七〇年代を指すもの  
で、ことし、昭和四五年は  
この時代の最初の年に位置  
します。  
統計情報はスピードが生  
命です。昭和三五年、一〇  
月年前の国勢調査にわが国  
では、はじめて大型電子計  
算機を用いて集計を行い、  
四〇年には集計方法として  
画期的な「光学式読取り装  
置」を採用、集計期間の大  
幅短縮に成功しました。

ことしの国勢調査には、  
従来よりもさらに大型の電  
子計算機を用い、改良型の  
光学式読取り装置を導入し  
結果集計を行うことになつ  
ています。

## 松久保古墳を発掘

### 一五〇点余の貴重な資料

七月二五日から発掘が統  
けられてきました、造成中  
の松久保工業団地内の、古  
墳発掘調査団は、相当の成  
果を上げたことを述べまし  
た。

この調査団は、茨城キリ  
スト教大学の志田淳一助教  
を団長に、取手一中の諸  
星政得先生、水戸農業高校  
の川崎純徳先生をはじめ、  
明治、国学院、東洋各大学  
の学生と、キリスト教短大  
高校、高萩高校の生徒で編  
成されています。

今度の調査で発掘された  
のは、三つの円墳などで、  
三つの円墳はいずれも、お  
よそ千三百年以前の飛鳥時  
代、豪族とその一族の墓と  
いうことです。  
三つの円墳の中でも  
「松塚」と称す直径およそ  
四〇メートル(東北最大)  
の円墳からは、長さ八メー  
トル、深さ、幅各二メート  
ル余りの石室が発見されま  
した。

「松塚」の石室には、他の  
二つの石室よりも重い、約  
三トンの天井石と呼ぶ凝灰  
岩五個が並べられてありま  
した。  
古墳の発掘は、小さな丘  
のような土地の盛り上つた

ツボ(一面に写真)  
(一)内単位センチメートル  
などこれまでに見つされた  
資料は、一五〇点余と伝え  
られました。  
また調査団は、およそ二  
万年の昔、弥生時代のも  
のと推定される「たて穴式  
住居」の跡をこれまで四  
か所発見しました。

部分で、四方から二メート  
ル程の幅で掘り下げ掘りす  
り、まず天井石が発見さ  
れます。そして、重い天井  
石をチェーンブロックなど  
取り除きますと、石室の土  
を竹のへらなどで、細心  
入念に、掘ると云うよりも  
静かに動かす作業が行われ  
ます。指先に全神経を集中  
した、息のつまるような作  
業が、次にその一部を紹介  
します。貴重な資料  
になる種々の埋蔵品を発見  
したのです。

鉄製の直刀(長さ約七三  
幅約三)  
銅製の小太刀(長さ約六〇)  
金環六コ(直径約二、五)  
(直徑約二、五)  
人骨(頭部大腿部ほか)  
なお、市では今年度中に  
中央公民館と郷土資料室を  
建設、今回の資料などを、  
永久保存する予定です。





# 夫婦二万円年金が実現

## 所得比例制度に加入を

近く(来年五月)十年々金の給付が始まるなど、国民年金が実りある年金として発展しております。

また、夫婦二万円年金が実現しました。

これは、現在の定額分に加えて、夫婦のどちらか一方が、所得比例制に加入することにより、

例えば、定額分月四、五〇〇円に、所得比例分月三、五〇〇円を合せて、二五、〇〇〇円と、年金額は、納めますと、年金額は、夫の年金定額分八、〇〇〇円と、夫婦どちらか一方の所得比例分四、五〇〇円と、妻の年金定額分八、〇〇〇円を加えた、二〇、五〇〇円

加入しなかつた場合	夫婦月額	16000円	12月	14年	2688000円
加入した場合	夫婦月額	20500円	12月	14年	3444000円

この所得比例制度には、所得のある人であれば、加入できることになっていきます(保険料の免除を受けている人は加入できません)

加入申し込み期日は、本年一〇月一日からとなっておりますが、早目に行つても受け付けをしております。

ご夫婦のうち、お一人は是非加入されるよう、おすゝめします。

殊に、農業経営者で、農

(二五年間納め、平均余命一四年で計算)

右のようになり、月々三五〇円を納めることで、七五万六千円の年金が、余計に受けられることになり、受付けは、市役所年金係の窓口になっております。

障害者のみなさん

チャンスは

逃がさないで

四月一日から始められました、心身障害者扶養共済制度は、わずかな掛金(加入者の年令によつて、差はありますが、月額千円から千五百円まで)で、心身障害者を扶養している保護者が、万一死亡したり痲疾になつたときに、果が障害者

## 高中通りの一方交通解除



路幅が狭い上に、交通量が多いため、一方交通の規制を行つていました。

市道三七号線(高萩中学校通り)が八月二十六日から一方交通が解除されました。

路巾の拡張は完了しましたが、大型車の昼間(午前七時から午後七時)交通は当分の間従来どおりの規制を受けます。

## ママ ママ がんばつて!



前号(第一三三号)でお知らせしました第三回ママさんバレーボール大会は、八月二三日午前〇時試合開始。

参加チームは九チーム。この大会の主旨、婦人の体力増進、体位の向上にのつと、試合は終始のびのびと、なごやかな雰囲気のうちにくりひろげられた応援団は、パパとボクたち。

白球と歓声が暑さをふきとばした楽しい一日でした。

優勝順位は次のとおり。

優勝 東小学校PTAチーム

準優勝 日本加工製紙 海岸チーム

第三位 市立第一幼稚園チーム

## 9/13 老人福祉大会に参加を

### おぢいさんとおばあさんへ

市老人クラブ連合会主催による老人福祉大会が、九月一三日、高萩中学校体育館で開催されます。

この大会では、八八才の会員と、功労者の表彰が行われ、茨城大学の塚本教授の講話が予定されております。

二五〇名に、地域の民生委員を通じ、市長の祝詞を添えて記念品を贈り、九〇才以上の高令者(一六名)に市長がそれぞれ記念品を贈呈します。

なお、市社会福祉協議会では、敬老会を開催したり高令者や「ねたきり老人」の慰問を行います。

### 無利子で貸付けます

◎敬老年金の支給 八五才以上の高令者(五二名)に高萩市敬老年金三千円を支給します。

(昨年末までは二千元)

◎敬老記念品の贈呈 七〇才以上の老人(二、

英城県援護資金貸付けについての、お知らせをいたします。

この制度は、引揚者と戦没者の父母等に当る人で、国庫債券をもつており、次の条件のすべてにあてはまる人に、県が国債を担保として、援護資金を無利子で貸付けようというものです。

○満七十才以上の者

○県内に三か月以上住んでいる者

○生活保護をうけている者または生活に困つており市町村民税の非課税者。

申し込みは、市福祉事務所社会係に用意してあります「英城県援護資金貸付申請書」に、住民票写しを添えて提出してください。

# 一滴でもいけません 道交法の一部が改正

第六三国会で道路交通法の一部が改正され、この八月二〇日から施行されましたので、その主なものを掲載します。

●飲酒運転の禁止  
飲酒運転の一切が禁止されました。同時に現行の酒気帯び運転(血液一ミリリットル中に〇、五ミリグラム呼気一リットル中に〇、二五ミリグラム以上のアルコールを含んでいる状態)にも罰則が与えられます。

●酒酔い運転の罰則が引き上げられました。  
いよいよこれから秋の台風シーズンに入ります。台風は強くてスピードの速い台風と比較的速度の遅い、進路がはっきりしない台風(迷走台風)とがあります。

●児童、幼児に安全を  
通園通学のバスが児童や

●故障車輛を排除  
駐車禁止場所や道路の中央など交通の妨げになる場所に駐車している故障車輛は警察官の権限で移動出来ることになりました。

●煙突や看板、へいなどを補強し倒壊を防ぐ。  
三、ガラス窓、雨戸を補強し風圧による吹きぬげや強雨による吹きこみを防ぐ。

●煙突や看板、へいなどを補強し倒壊を防ぐ。  
三、ガラス窓、雨戸を補強し風圧による吹きぬげや強雨による吹きこみを防ぐ。

●煙突や看板、へいなどを補強し倒壊を防ぐ。  
三、ガラス窓、雨戸を補強し風圧による吹きぬげや強雨による吹きこみを防ぐ。

●煙突や看板、へいなどを補強し倒壊を防ぐ。  
三、ガラス窓、雨戸を補強し風圧による吹きぬげや強雨による吹きこみを防ぐ。

●煙突や看板、へいなどを補強し倒壊を防ぐ。  
三、ガラス窓、雨戸を補強し風圧による吹きぬげや強雨による吹きこみを防ぐ。

●煙突や看板、へいなどを補強し倒壊を防ぐ。  
三、ガラス窓、雨戸を補強し風圧による吹きぬげや強雨による吹きこみを防ぐ。

●煙突や看板、へいなどを補強し倒壊を防ぐ。  
三、ガラス窓、雨戸を補強し風圧による吹きぬげや強雨による吹きこみを防ぐ。

●煙突や看板、へいなどを補強し倒壊を防ぐ。  
三、ガラス窓、雨戸を補強し風圧による吹きぬげや強雨による吹きこみを防ぐ。

## 台風シーズンに備えて

台風が発生して日本本土に近づくトラジオやテレビ等を通じてその強さや動きなどについて台風情報が出されますが、台風に伴う集中豪雨が局地的に、短かい時間にとどつと降ることがありますので、台風が近づいたら十分の注意が必要です。

- 一、家のまわりの排水をよくし浸水や滞水を防ぐ。
- 二、煙突や看板、へいなどを補強し倒壊を防ぐ。
- 三、ガラス窓、雨戸を補強し風圧による吹きぬげや強雨による吹きこみを防ぐ。
- 四、電灯の引込み線がたれたり、破損しているところは電気会社に連絡して補修してもらい、漏電やスパークによる火災を防ぐ。
- 五、生石灰、カーバイト、化学薬品などで水にふれ

## 結核検診のお知らせ

結核検診(レントゲン間接撮影)の実施について、結核予防法に基づいて、毎年実施しております。住民の結核健康診断を次のように行いますので、該当者はもれなく受診してください。

(1) 該当者  
満一五才以上の者で、会社、学校等で受診していない者を除く。

(2) 検診の受け方  
該当者は当日受付で、受診票を書いて提出してください。

(3) 検診の日程(表)

月日	曜日	場	所	時	間	月日	曜日	場	所	時	間
9/7	月	高浜集会所	高萩保健所	9:30~11:30	1:30~3:30	9/16	水	中戸川佐川秀次郎氏宅	米平バス停留所	1:30~2:00	2:30~3:00
9/8	火	石滝消防詰所前	安良川農協前鈴木誠一氏宅	9:00~10:00	10:30~11:30	9/17	木	北方山手公民館	秋山中公民館	9:00~10:00	10:30~11:30
9/9	水	横川鈴木重光氏宅	松本万吉氏宅	10:00~10:30	11:00~11:30	9/18	金	島名時崎商店前	台高萩石一郎氏宅	2:30~3:30	9:30~10:00
9/10	木	上君田旭屋商店前	上君田小学校	10:00~10:30	11:00~12:00	9/19	土	和野劇場跡	秋山小学校裏門	10:00~11:00	12:30~3:00
9/11	金	若栗公民館	上手綱北組公民館	1:30~2:00	9:30~10:00	9/21	月	市役所	大能牧場	10:00~11:00	10:30~11:30
9/12	土	関口公民館	千代田作山義二氏宅	10:30~11:30	1:30~2:30	9/22	火	大能大部善維寿氏宅	上手綱南組公民館	1:30~2:30	10:00~11:00
9/14	月	春日町児童公園脇	有明町滝の湯	9:30~11:30	1:30~2:30	9/24	木	花貫正木鉄蔵氏宅	上宿田村義公氏宅	10:30~11:30	1:30~2:30
9/16	水	上大能バス停前	鳥曾根三代商店	10:00~10:30	11:00~11:30	9/25	金	大金田鈴木朝記氏宅	田代菊地茂明氏宅	10:30~11:30	10:00~11:00
9/28	月	福平金沢吉次氏宅									

※9月14日は夜間検診を実施しますのでご利用ください。