

たかはぎ

発行と編集 高萩市役所市長室・広報広聴係 印刷 藤枝印刷所
高萩市本町1-100 (電話) 3-2111

- 1 自然をたいせつにし、美しいまちをつくりましょう
- 1 きまりを守り、明るいまちをつくりましょう
- 1 礼儀を正しくし、うるおいのあるまちをつくりましょう
- 1 元気で働き、豊かなまちをつくりましょう
- 1 思いやりのある、あたたかいまちをつくりましょう

天皇・皇后両陛下をお迎えして

「すぎ」・「いちよう」の種子をお手まきに

——高萩市で「お手まき行事」開催——

第27回
全国植樹祭

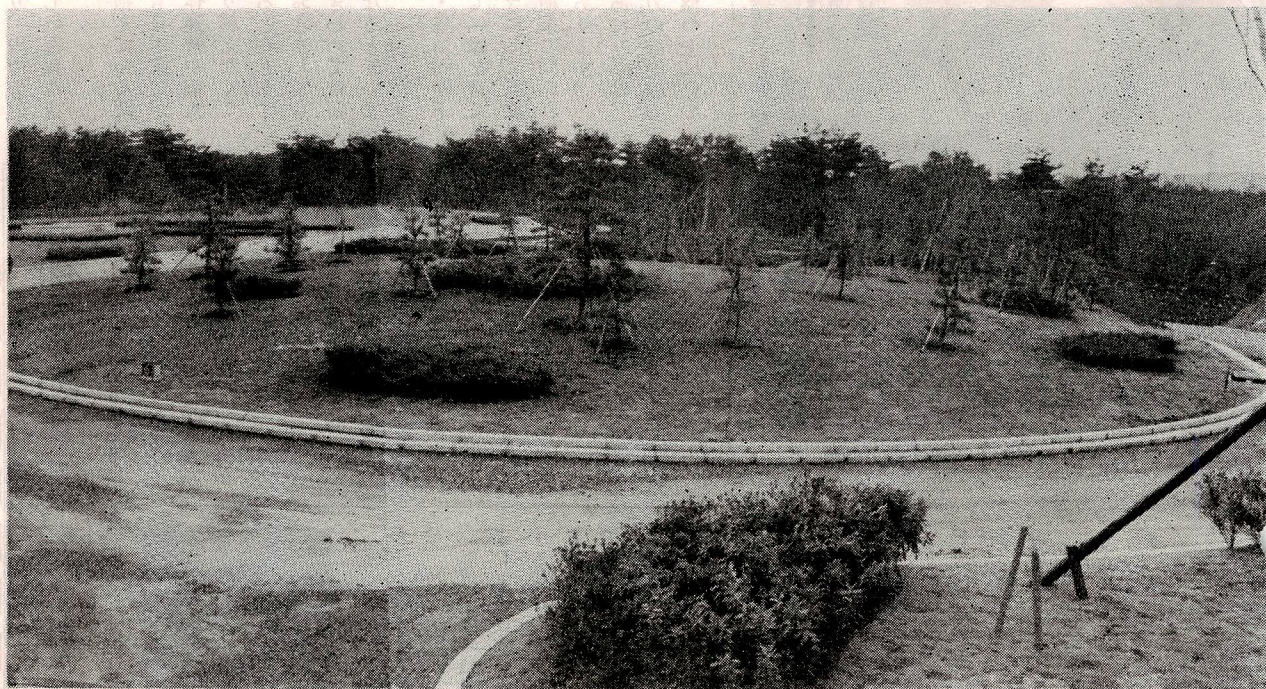

「お手まき
行事」が行
われる会
場風景

「おてまき行事」は5月24日に

全国各地から 1,500名が参加

第27回全国植樹祭（お手まき行事）5月24日開催決定
第27回全国植樹祭は、「緑を育て守ろう大地」をテーマに、5月23日、大子町高柴台で植樹行事が翌24日には、高萩市大字下手綱地内県有地（市営野球場北側）で、天皇・皇后両陛下をお迎えし、全国各地より1,500名の参加のもとにお手まき行事が開催されます。

この植樹祭は、茨城県の最も誇りとする清らかな水、緑豊かな山野も、首都圏の都市化が進むにしたがつて、いま、大きくその姿を変えようとしています。この際、県民すべてが決意を新たに、県土の緑化を強力に推進し「水と緑のふるさと」を守り育て、次の世代に引き継いでいこうとするものであります。当日天皇陛下は「すぎ」の種子を、皇后陛下は、「いちよう」の種子をそれぞれおてまきになり、三年後には県下各地の公共施設などに記念樹として配布し緑化思想の普及をはかることになっております。

県並びに市では、この植樹祭の成功をめざして準備に努力中であります。市民のみなさんも緑豊かなきれいなまちで全国植樹祭をむかえるようご協力ください。



植樹祭の
シンボルマーク



市長 太 藤 鈴木 鈴

昭和51年の新春を迎えるにあたり、市民各位のご健勝を心からお喜び申し上げます。

昨年11月に行なわれた、市議会議員選挙において、新しい市民の代表として24人の議員が誕生しましたことを改めてお祝い申し上げますとともに、議会のご協力を頂きながら、決意を新たに発展途上にある高萩市政に取り組んでまいる所存です。

長期化している経済不況の中にあって、市民生活はもとより地方自治体の運営も、きわめてきびし

い状況におかれており、当市も財政をはじめ多くの難しい問題に直面しております。

しかしながら、今抱えている問題点の多くは、私も日本国民が国家的にもまた自治体運営や個人生活の面でも当然乗り越えなくてはならぬ試練でもあると存じます。このような意味におきまして本年は高萩市にとりきわめて重要な意義をもつた年になると思えます。

また本年は、天皇・皇后両陛下を高萩市にお迎えして「緑を育て守ろう大地」をテーマに行なわれる第27回全国植樹祭の開かれる記念すべき年でもあります。

この年のはじめにあたり私は、市民各位の英知と努力の結集のもとに築かれて来た基盤の上にたつ

新年のごあいさつ

て、郷土のもつかずかずのすぐれた条件を活かしながら、この難局を克服して明るい豊かな市民生活を築いてゆく責任の重大さをあらためて痛感するものでございます。本年は辰年であります。

「昇竜瑞雲を招く」ということがありますが、明るい希望を招く昇り竜の意気込みと、市民憲章の精神を心のシンボルとして市民各位とともに、新しい年にむかい力づくよく進んでまいりたいと存じます。

私は、昨年11月の初議会におきまして議長改選にあたり、はからずも議長の要職を担うことになりました。もとより浅学非才その器ではございませんが皆様のご信任にこたえるべく鋭意努力し、大任を果たして参りたいと存じますので、今後とも、一層の御支援御協力をお願い申し上げます。



市議会議員 太 藤 鈴木 鈴

ちやくちやくと進む生活環境整備事業



高萩市政も市民の皆様の大なる御協力のもとに着々前進をつづけておるところであります。最近の経済事情はきびしい状態にあることは御承知のとおりであります。しかしながら、明るい住みよいまちづくりをめざして鋭意努力を重ねておるところであります。市政の基本は、住民福祉の向上であり、そのためには、あらゆる努力をもつて財源の確保につとめるとともに、住民の要求に応える施策、すなわち生活環境の整備を配慮しつつ経済発展の基盤の充実

に全力を傾け、市の特産を生かした産業の振興を計つてゆかねばならないと信じております。

過ぎし、昭和50年は、市民の皆さんにおかれましては不況インフレの下に生活に言語に絶する苦難の年であつたかと存じますが、51年の新春を迎え、心を新たにそれぞれの立場を深く見極め前進への活路を見出すべき年であろうと考えております。松久保工業団地、手綱工業団地の進出企業も操業を開始し順調に発展を続けておることは、力強い限りでございます。

また市民待望の体育館の完成、高萩中学校並びに、高萩小学校の改築事業につきましても順調に進んでおります。特に本年は全国植樹祭が行なわれる記念すべき年でもあります。

わたくしども議会におきましては、昨年11月改選され新議会として心を新たに、常に、市民の皆さまの心を心として、議会本来の使命感に徹して、参りたいとおもいます。

執行部の皆さんと共に市の基本方針に基づき、重点施策の積極的推進と計画的事業実施に万全を期すべく努力をいたして参りたいと思っておりますので、よろしくご協力を願います。

三万市民の皆さんの益々のご発展を心からお祈りいたしまして新年のごあいさついたします。

青年団体に加入を

高萩市青年団体連絡協議会は市内の各青年団体の連絡、協調をはかりながら、相互の親睦を深め、住みよい郷土、明るい地域社会の建設実現を目ざして、一昨年4月発足し、現在、意欲的な活動をしています。

この協議会（会長渡辺一彦）は8団体によつて組織、運営されています。

団体名	理事代表氏名	連絡先電
高萩ユースホ ステルクラブ	高橋 哲雄 沼田 悦子	③ 1111 ② 0321
安良川グリー ン会	小沼 男 沼野 弥	② 2146 ② 2002
花貫クラブ	坂本 富保 鈴木 秀明	③ 1909 ③ 1901
春日町二世会	広瀬 武夫 菅野 進	② 2556 ② 2333
高萩4HC	伊堀 忠 藤山 平	③ 3157 ② 5315
有明町青年会	渡辺 一彦 皆川 忠司	② 3283 ② 4166
君田青年会	鈴木 知穂 鈴木 積	若栗 7253 ク 7267
萩友会(本町)	吉久 保 柴田 哲	② 2109 ② 2311

地域の青年の皆さんはすすんで青年団体に参加して、健全で充実した社会生活をおくるよう心がけてみませんか。

※参加希望者は教育委員会又は地域の理事の方に相談してください。

市建設工事指名競争入札 参加資格申請受付のおし らせ

受付期間

1. 県内業者（本社所在）

昭和51年1月22日～昭和51年2月28日まで

2. 県外業者（本社所在地）

昭和51年3月1日～昭和51年3月15日まで

注、申請様式、添付書類等は建設省統一様式とします

詳細については財政課工事担当まで

電 ③2111・内線253

救急車の乱用は避けて

増える出動回数

毎日1回以上
出動



このところ救急車の出動回数が日増しに増えています。

昨年の1月から11月末日までの救急車の出動件数は、492件で1日平均1・5回出動していることとなります。

出動別にみますと交通事故と急病がともに376回と多く、一般負傷39回、労働災害16回、その他42回と続いています

最近では、救急事態だと思えないような119番への要請電話が数多くあります。

例えば、かぜ、腹痛、頭痛といったような軽病人で、知人の自家用車や、タクシーを利用して間にあるような場合です。

このような利用が増えたと他の急病人に迷惑をかけることに

なります。救急車をタクシーがわりに使用することは避けて、正しい救急車の利用をお願いします。消防法の正しい救急とは次のこととがらです。

○水害、火災などの災害によるケガ人や病人

○交通事故でケガをした人

○人の多く集まる場所でのケガを

した人や病人

○屋外でケガをしたり、病気になつた場合、救急車を利用するほか手段がない場合などとなつております。

以上が消防法の救急業務ですが市内には、救急指定の病院がありませんが、昨年は、急病との連絡で病人を病院へ搬送しましたが重

症患者は、わずか10%程度で市内の病院などに大変迷惑をかけています。みなさんもこのことに十分注意していただき、救急車の必要性があるときだけ利用するようにお願いします。

あき地あき家の 管理を十分に

消防法では、あき地やあき家の所有者などに火災にならないよう管理することが義務づけられています。

あき地は雑草などを刈り取つて火災を防がなければなりません。また、あき家は、子供などが出入

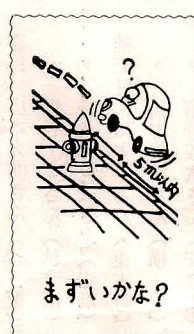

りし火遊びなどしないように管理しなければなりません。

この管理が不十分ですと、他人の財産に損害をあたえすべての賠償は、所有者、または、管理者の責任ということになります。

あき地やあき家は、「ゴミ」や廃品などがすてられ、きたなくなり、また、火災の原因にもなりま

消火栓近くの

駐車は避けて

消火栓、貯水槽のそばの違法駐車は、絶対に避けましょう。消火は数分おけると大火になることがあります。また、最近多いのが自動車での火事現場見舞いです。消火作業に大変迷惑ですから、自動車の利用はぜひ避けてください。

好評だった

“みんなの消費生活展”



昨年11月28日から30日まで第4回「みんなの消費生活展」が中央公民館で開催されました。

この催しは、県と市が合同で開催したもので、うそつき商品や添加物食品、安全性を欠く商品などを展示し、すこしでもかしこい消費者になつていただくため開催したもので、3日間大ぜいの市民のみなさんでにぎわい、好評でした。

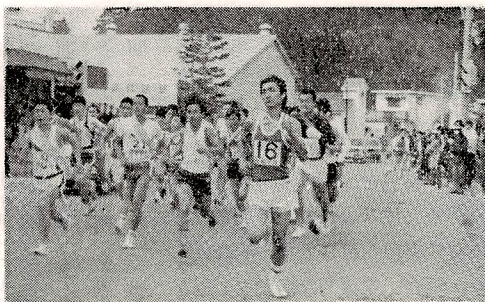

第24回市民駅伝 25チームが参加

昨年12月14日、第24回市民駅伝大会が行なわれました。参加したのはオープン参加の十王AC2チームを加え25チームが参加しました。

成績は次のとおりです。

○一般の部 ①日本加工製紙②高萩AC③日本加工製紙青年部

○高校の部 ①高萩高②高萩工サッカー部A③高萩高定時制

○中学の部 ①高萩中A②秋山中A③高萩中B



第9分団に消防車を配置

カメラ・ルポ

小型動力ポンプによつて作業をしていた第9分団(台高萩、分団長柴田香)に12月10日、市消防署から小型動力ポンプ付積載車1台が引き渡されました。

この消防車は、6人乗り用で台高萩、駒木原などの消火作業に大きな役割をはたすことでしょう



チャリティ公演泥かぶら益金 51万5,190円を市へ寄附

市民体育館竣工記念のチャリティ公演「泥かぶら」は、市青年団体連絡協議会が主催し、2回の公演で観客は2,672人と好評でした。このチャリティ公演で、市青年団体連絡協議会から市へ益金51万5,190円と市民体育館へ掛時計2個の寄付をいただきました。市青年団体連絡協議会の皆さんに対し深く感謝申し上げます。

第4回(12月) 定例市議会

高令者に肉牛飼育事業の制定

第4回定例市議会は、12月16日から24日まで9日間の会期で開かれ、上程された報告4件、議案19件は、いずれも可決、承認されました。

○高萩市選挙管理委員会の委員及び同補充員の選任

委員長 神長吉衛さん(大和町)

委員 広木允明さん(若栗)

〃 棚谷寛さん(秋山)

〃 長久保虎夫さん(赤浜)

補充員 松本厚さん(東本町)

〃 鈴木重敏さん(横川)

〃 沼野義次さん(安良川)

〃 神代平さん(上手綱)

○高萩市高令者等肉牛飼育モデル事業基金条例の制定

高令者などによる肉牛飼養の促進を図り、高令者などの福祉の向上を資するために制定しました。

○高萩市国民健康保険条例等の一部改正

高額療養費は任意給付でしたが支給が全ての保険者に義務づけられました。

○高萩市老人居室整備資金貸付条例の一部改正

貸付限度額が引上げられました50万円から60万円に

○高萩市立幼稚園授業料等徴収条

例の一部改正

51年度から、幼稚園費の増嵩と私立幼稚園授業料などを考慮し増額されることになりました。

陳情請願報告

第4回定例市議会に提出された陳情、請願については次のとおりです。

採択

○後山の神用水路改修に関する請願 (上手綱)

○有明町3の8常会内市道の舗装促進に関する請願

○道路整備に関する請願(石滝)

○教育費父兄負担軽減のための補助金増額についての請願

○道路舗装に関する請願(秋山)不採択

○幼稚園教育充実のための予算措置に関する陳情

○福祉医療制度に関する陳情

○新入学児童祝品制度に関する請願

継続審査

○排水路改修に関する請願

○市営(元県営)住宅(家屋、土地)払い下げに関する請願 (秋山)

○市営(元県営)住宅(家屋、土地)払い下げに関する請願 (高浜町)

おとしよりに

無料で肉用牛を貸しつけ

お年寄りたちに肉用メス子牛を無料で貸しつける新しい制度が一月より始まりました。

この制度は、肉用牛を飼うことにより、伸び悩む肉牛資源の確保と同時に、お年寄りたちに生きがいを持つてもらうことを目的に始めたものです。

肉用牛の貸しつけを受けられる人は、現在肉用牛を飼っている人か又は、現在は飼っていないが、以前に飼った経験があり、今後肉

用牛の適切な飼養管理ができる、60才以上の人で、男女どちらでもかまいません。

この肉用牛を借り受けられる頭数は、原則として一人一頭ですが市長が適当と認めた場合は、二頭まで借りられます。

返済方法は、借りた日より5年以内に借り受けた肉用牛から産まれたメス子牛（借り受けたメス牛と同資質以上のもの）を一頭又は借り受けたメス牛の購入相当額を

高戸の日の出

絵と文 伊藤龍馬

海岸に突き出た岬の岩山に立つて、今、水平線を離れようとする太陽をスケッチする。

紫から紅に、そして、黄金色に光り輝く大空に、棚引く雲の美しさを映して、波頭は竜が踊っているようだ。私は、この壮麗な日の出に、しばしスケッチの手を休めて見入ってしまった

市内スケッチ



- 市へ返すこととなります。そうすることにより親牛とこれから産まれる子牛は、お年寄りたちのものとなります。
- この肉用牛の借り受けを希望される方は、早めにお申し込みください。
- 詳しいことは市役所農林課畜産係へご連絡ください。
- 内線 263番
- 善意
ありがとう
- 高萩ライオンズクラブ 120、200円
- 佐川燃料店、宇野住宅設備 住宅設備展示会益金 33、585円
- 鈴木豊男さん（児童福祉司） 臨海学園へ5、000円
- 加藤一雄さん 秋山 5、000円
- 石滝つくし子供会 7、000円
- 生長の家高萩相愛会 5、300円
- 母子福祉会 不用品交換会益金 5、000円
- 根本茂さん 安良川 1、000円
- 落合もとさん 島名 10、000円
- みのわ技芸学院職員生徒一同 18、420円
- 市役所釣友会 臨海学園へ 14、000円
- 聖徳保育園職員一同 20、000円

たかはぎの歴史

④ 上君田発見の旧石器

文・志田 諱一

昭和四十三年の冬、私は上君田の鈴木広次氏から一個の石器を見せられ、全身にいいようなない衝動を覚えた。「これは古い。かなり古い。群馬県伊勢崎市権現山出土のものに似ている。」まさに五

にたえる鋭さをもっている。このような形の原始的石器を握槌形石器と呼んでおり、手でにぎって使ったり、斧のように柄をつけて用いたらしい。少なくとも五十六万年以前のものであり、茨城県内から現在までに発見された石器の中では、最古のものである。この石器を使つた旧石器時代人が上君田の山地に住んでいたころの日本列島は、洪積世の時代で火山活動の盛んな時期であつた。噴火の地鳴り、人々の恐怖の叫びが聞こえてくるようである。

この石器は君田中学校の西北約一キロメートル、根小屋通り山道の北側、標高五五〇メートルのなだらかな山腹付近から鈴木広次氏によつて発見された。いわゆる西洋梨形をしており、石質は安山岩である。長さ一一・五センチ、最大幅九センチの分厚いもので、両面に加工がなされ、利器として使用

発見された旧石器

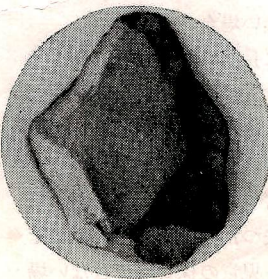

日赤県支部から 救援用自動車が配備

日赤事業には、皆様から多大のご支援ご協力をいただき50年度の社資基金額も186万9,800円に達しました。

この実績が認められ、12月18日に日赤茨城県支部より災害救援用自動車（カラー1200CC）1台が高萩市地区に配備されました。今後、災害救援、緊急の福祉業務に活躍することになります。

新入学児の 予防接種について

来春4月、小学校に入学するお子さんの
予防接種を行ないます。

日 程

会 場	月 日	受 付 時 間
秋山小学校	13日	午後1.30～2.30
松岡 〃	14日	〃 〃 〃
横川 〃	22日	〃 1.30～1.40
下君田 〃	〃	〃 2.00～2.20
上君田 〃	〃	〃 2.40～3.00
萩 〃	28日	〃 1.30～2.30
東 〃	29日	〃 〃 〃

※母子手帳を忘れず持参してください。

バイク・軽自動車等の 廃車について

ナンバープレートの紛失、盗難、解体
等により、廃車手続の出来ない方は市役
所税務課で、ご相談ください。

そのまま放置しますと車がなくなるとも税
金(軽自動車税)が賦課されます。

4月1日が賦課期日ですので3月31日ま
でに廃車手続きをされれば、51年度分軽
自動車税は賦課されません。

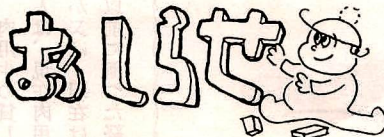

なお、不明の点がありましたら市役所
税務課まで☎③2111(内線) 211

- 一般市民相談・毎日、市民相談室
市政に対する苦情、要望など
- 行政相談 毎月第2、第4木曜日
午後1時から3時 中央公民館
役所に対する苦情、相談ごと
- 心配ごと相談 毎週木曜日午後1時
から3時 研修会館家庭内のこと
- 家庭児童相談 毎週火曜日午後1
時から3時、研修会館、児童の心
配ごと
- 交通事故相談 毎月第2水曜日午
前10時から4時、中央公民館、交
通事故専門の相談
- 健康相談 毎週土曜日午前9時か
ら12時まで市役所分庁舎(健康
相談室)市の保健婦による相談
妊娠中のこと、産後のこと、身体
の健康に不安な方など
- ねんきん相談 第3水曜日、午前
10時から午後2時まで市商工会館
厚生年金、国民年金に関する相談

1月結核検診レン トゲン 日程表

1. 該当者、満15才以上の者(官公署・事
業所・学校及び勤務先等で毎年受診さ
れている者は除く)
2. 料金 無料
3. 8・9月に検診でできなかった方は追加検
診を受けてください。

月 日	曜 場 所	時 間
1月 19日	横 川 松本勝氏宅	午前 10.00～10.30
	上君田小学校	〃 11.00～11.20
	下君田 松本商店前	〃 11.40～12.10
	大能公民館バス停前	午後 1.30～1.50
	島曾根 三代商店前	〃 2.00～2.20
20日	中戸川佐田秀次郎氏宅前	〃 2.40～3.00
	駒木原 鮎 富 前	午前 9.30～10.20
	北 方 山手公民館	〃 10.40～11.30
21日	秋山小学校 裏門	午後 1.30～2.20
	島 名 時崎商店前	〃 2.40～3.30
	関 口 公 民 館	午前 9.30～10.00
	千代田 バス 停	〃 10.20～10.50
22日	下 組 公 民 館	〃 11.00～11.30
	下手綱 公 民 館	午後 1.30～2.30
	高 戸 公 民 館	〃 2.40～3.10
23日	安良川 鈴木蔵一氏宅前	午前 9.30～10.30
	安良川 駒形神社	〃 10.40～11.40
	大和町 児童公園	午後 1.30～2.20
	春日町 児童公園	〃 2.40～3.40
24日	高 浜 集 会 場	午前 9.30～10.30
	高 萩 保 健 所	〃 10.50～11.50
	滝 の 湯 前	午後 1.30～2.20
	市 役 所	〃 2.30～3.30

保育所だより

保育所の幼児募集

今春、4月からの入所児童の受け入れを1
月26日から2月10日まで行ないます。市
内に住んでいる方で、入所を希望する方
は市福祉事務所社会係に申請してくださ
い。

入所のできる基準は次のいずれかの事
項にあたる場合です。又(1)から(5)まで
の場合はその家庭の母親以外の人が児童の
保育ができる場合は除かれます。

(1)児童の母親が昼間家庭の外で仕事をす
募 集 人 員

保育所名	年 令	人 員
高萩保育所	3才以上児	60人
秋山保育所	3才未満児	6人
	3才以上児	64人
同仁東保育園	3才未満児	18人
	3才以上児	72人
聖徳保育園	3才未満児	12人
	3才以上児	48人

ることが普通なのでその児童の保育が
できない場合

- (2)児童の母親が昼間家庭で児童とはなれ
て、日常の家事以外の仕事をし、その
児童の保育ができない場合、しかし父
親がその仕事に従事して、かつそ
のための使用人がいる家庭は除かれる
- (3)母親の死亡、行方不明、放棄などの理
由により母親がいない家庭の場合
- (4)母親が出産前後、病気などで、心身に
障害があつたりするので、その児童の
保育ができない場合
- (5)児童の家庭に長期にわたる病人や心身
に障害のある人があるため母親がいつ
もその看護にあたっており、児童の保
育ができない場合
- (6)火災や風水害や地震などの不幸があり
その家庭を失つたり破損したため、そ
の復旧の間、児童の保育ができない場
合

冬のスポーツ教室の 申し込みは早目に

冬の体力づくりのスポーツ教室(スケ
ート、親子スキー、市民スキー)は、早
めに直接市民体育館内社会体育係
☎(3)2552へお申し込みください。

今月の納税

市 県 民 税(4期)
国民健康保険税(4期)

市の人口と世帯数

	12月1日現在	前月比
人 口	31,069人	(増33)
男	15,186人	(増15)
女	15,883人	(増18)
世 帯	8,527世帯	(減4)