



たかはぎ

市の人口と世帯数

	2月1日現在	前月比
人口	31,665人	(+42)
男	15,530人	(+14)
女	16,135人	(+28)
世帯	8,725世帯	(+6)

東小に屋内体育館が完成

さる52年9月28日から建設がすすめられていた東小学校の屋内体育館が2月28日完成いたしました。

この体育館は、総建設費が7,708万3,000円で、国庫補助3,574万3,000円、教育債3,390万円、一般財源744万円となっており、教育債3,390万円は、郵政省簡易保険還元融資によって行なわれたものです。

体育館は鉄骨造りドーム型で面積が、951㎡あり、フロアは、バスケット、パレーコートなど2面とれる広さです。今年はこの体育館で初めて卒業式が行なわれることになっています。

'78

3月号

No. 216

高萩市市民憲章

1. 自然をたいせつにし、美しいまちをつくりましょう
1. きまりを守り、明るいまちをつくりましょう
1. 礼儀を正しくし、うるおいのあるまちをつくりましょう
1. 元気で働き、豊かなまちをつくりましょう
1. 思いやりのある、あたたかいまちをつくりましょう

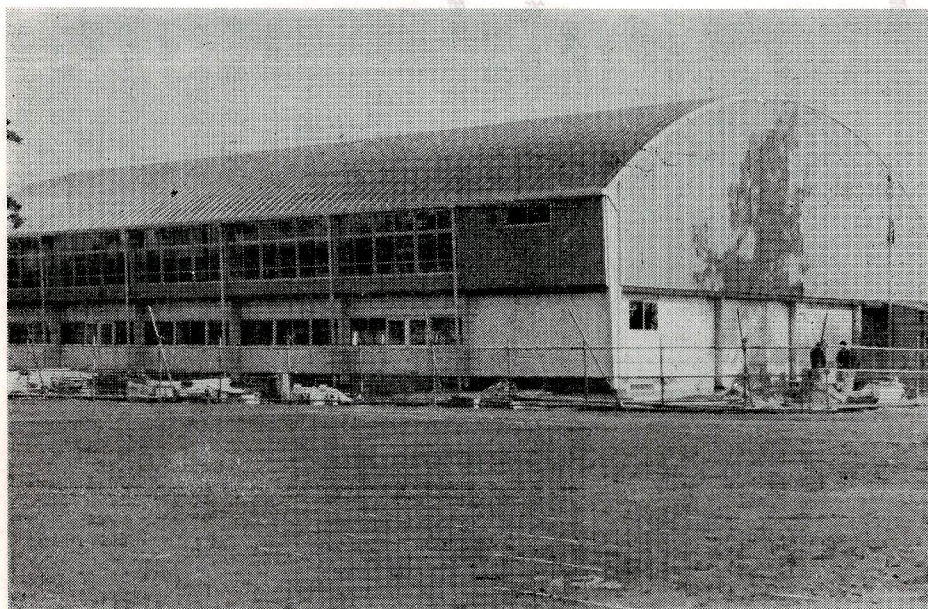

石滝に

市営住宅20戸

石滝に建設中だった市営住宅がこのほど完成しました。

この住宅は、鉄筋コンクリート造中層耐火5階建20戸で、昨年8月2日から工事がすすめられていたもので、総建設費は、9、500万円です。

1戸当りの面積は、58・51平方メートルで6畳2室、3畳台所兼食堂からなり、物置も設置されています。

すでに入居者もきまり3月から入居することになっています。

地元の善意で公民館を建てる

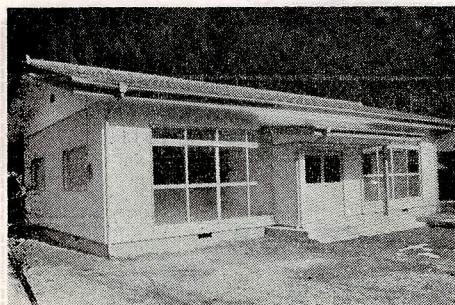

若栗公民館が地元の善意と寄附によって建てられました。旧公民館は小学校の一部を利用していたもので老朽化がはげしく、地元を代表して金沢鉦久さんらが新公民館建設を呼びかけ、400万円を市に寄附、このほど完成したものです。建物は、木造平屋建(和室10畳2室、会議室、台所など)で、総面積は94・39㎡です。

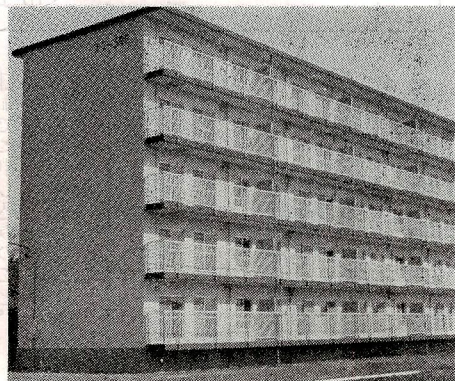

下水道あつての水洗式

◇シリーズ下水道を考える◇ ⑧

社会の発展とともに、下水道の普及は文化のバロメーターの一つにあげられるようになりました。

そして、一般家庭でも、トイレを水洗式にすることが健康で、文化的な生活にかかせない条件だと考えられてきました。このようなことは非常によろこばしいことです。国際セミナーは、交換留学生として外国から学生を市内の一般家庭に迎え、国際親善に多大の成果をあげておりますが、ある人は「外国人の訪問をうけ、くみ取り便所を使用されましたが背筋が寒くなる思いでした。」といつていたそうです。水洗便所の必要性が認め

受益者負担金の問答つづき

質問 負担金はいつ納めるのですか

答 負担金は、建設費の一部を負担していただくものであり、当市の場合調査計画ですから、今後公共下水道の実施計画をた

水道料金は

納付、口座振替制に

4月から

みなさんが使用している水道の料金は、集金制によつて支払いをしていただいておりますが、今年の4月から支払い方法が口座振替制と納付制にかわります。

納付制は、水道課からの納付書で納期限までに市内の各金融機関（郵便局をのぞく）などに支払うこととなりますが、口座振替制は

識されてきた今日、誰しもが理解できることと思います。

欧米では、日本に古くからある「ご不浄」という感覚はないそうです。トイレはどんどん改良され用を足しながら本棚から本をとつて読むといった、いこいの場の一つのスペースともいわれています。

最近支払った水道料金の領収証と預金口座に使用している印かんを各金融機関などに持参し、手続きをしますと自動的に預金口座から支払われますので便利です。

○水道料金の取扱金融機関 常陽銀行、茨城相互銀行、水戸信用金庫、日立信用組合の各支店、高萩市農業協同組合、または水道課

※くわしいことなどは、市水道課 ②3642、または、各金融機関へお問い合わせください。

て施工年度及び区域を定めます

3年から5年位の工事範囲を区域として区域単位に供用開始することになります。そこで、工事を施工する区域を毎年度初めに市長が公告して、区域の年数分割をおねがいします。つまり負担金を払い終った時にはその区域の全部が下水道を使えるようになります。なお、一年をさらに分割して納めることになります。

質問 負担金の額は、いつまでも同じ額ですか。

答 事業費の額は、現在の社会情勢のなかでは、年々高くなつていきますが、負担金の額は、決定した年度の事業費を根拠にして決めますので、本当は事業が終るまでには高くなるわけですが、よほど大きな社会情勢の変化のない限り、それぞれの事業が終るまではその区域の中は、同じ額になる予定です。

質問 借地人で受益者となつていますが、変つた時はどうしたらよいのですか。

答 土地の売買、貸借関係の変更などで受益者が変つた場合は、受益者変更届を提出されると、それ以後の分は新しい受益者の方におねがいします。

質問 公簿上の地積と実際の地積が違ふ場合はどうしたらよいですか。

答 地積訂正していただきますが地積訂正には日時がかかりますので、公認測量士の測量した図面と地積訂正する旨の誓約書を添付して申請していただければ、その地積によつて賦課することになります。

第2回交通安全市民大会を開きます。この大会は市民を交通事故から守るため、市民からの交通事故防止に関する提言を求め、交通安全施策に反映させるとともに交通安全意識の高揚と交通安全思想の普及を図り交通事故絶滅を目ざし開催します。

県警音楽隊をむかえ 第2回交通安全 市民大会を開催

3月26日
市民体育館で

期日 3月26日、12時30分から
場所 高萩市民体育館

市内における交通事故概況市民からの提言

演題 県警音楽隊演奏
加害者・被害者にならないために

講師 片桐章典弁護士
市民のみなさん多数ご参加ください。

春の全国交通安全運動に協力を

期間 4月6日から 4月15日まで

スローガン

あぶないよ、わき見

無灯火、二人乗り

53年度

野球チームの

登録は早めに

53年度の市内軟式野球チームの登録受け付けをしています。申し込みは、市教育委員会へ、3月20日までに申し込みのこと。加盟会費は、後日連絡することになっています。

無料の法律相談

○とき 3月15日（水）午後1時から

○ところ 高萩市春日町2-14 高萩市商工会館

相談は、弁護士の岡部琢郎さんが受けます。受け付けは商工会(2)2501へ。

3月24日中央公民館で

ねんきん相談所を開設

年金制度の関心が高まっています。年金を受けるための資格の確認や、年金請求についての手続きなどを知らないことにより、年金が受けられなくなったりして大変なことになることもあります。次により相談会を行いますので、お出かけになつて相談してください。

◎厚生年金や国民年金の老齢年金が受けられるのはどんな場合か。

◎物価があがり、生活水準が向上する中で将来の年金額はどのようなのだろうか。

◎会社に勤めたが今までの国民年金の掛金はどのようなのだろうか。

◎障害者になつたり、病気で長い間寝ているような場合は、保障があるのだろうか。

ろうか。その手続きはどうしたらよいのだろうか。

このような、年金制度についての疑問や、手続きなどなんでも結構です。

とき 3月24日(金)

午前9時30分から午後2時

ところ 高萩市中央公民館

電話(3)1125

日曜診療のお知らせ

月 日	医 院	所在地	電 話
4月2日	青沼医院	春日町	(2) 2420
9日	宮内医院	本 町	(2) 2306
16日	滝川医院	春日町	(3) 3100
23日	白土医院	有明町	(2) 2697
30日	立花医院	東本町	(2) 3512

善意
ありがとう



善意銀行へ

◎高萩ビーチボール

社会福祉のため 5、150円

◎高萩高3の1

肢体不自由児へ 2、475円

◎高萩高2の6

肢体不自由児へ 500円

◎大心苑

青少年のため 19、200円

◎加藤博さんⅡ大和町

(亡父の遺志により)

たかはぎの歴史

赤浜妙法寺過去帳 (十八)

志田 諱一

天正六年(一五七八)四月二十八日の死亡者に、「妙泉霊、門前つる」とある。寛永二年(一六二五)

八月十七日の死亡者にも、「妙教霊、くりの鶴子、十七歳にて死去」とみえる。「鶴」「鶴子」は「亀子」の名と同じように、千年も長生きできるようにとの親の願いが、こめられた名であったところが、「鶴子」という娘は、十七歳でこの世を去ってしまったのである。

中世では、十七、八歳は娘ざかりであった。男を懐妊する適齢期なのである。室町時代の歌謡を集めた「閑吟集」にも、十七、八は、なげしのはこり、みな殿たちのみな殿たちの目に

社会福祉のため

175、000円

◎豊田 恒さんⅡ上君田

社会福祉のため50、000円

◎一市民

社会福祉のため30、000円

◎全日本女子プロレススポーツ企画 社会福祉のため

100、000円

◎高萩市消防団

寄贈

◎高萩ライオンズクラブ10周年を記念に

高萩市文化事業団発足基金として

1、000、000円

高萩市社会福祉協議会へ

150、000円

市内町名表示板

204枚

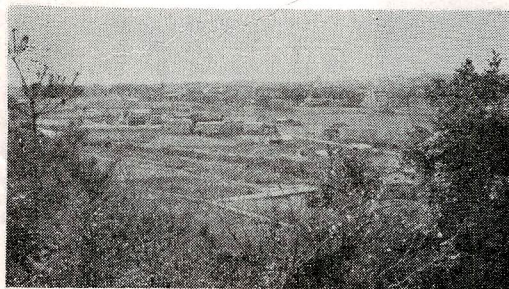

妙法寺跡(松丘高校付近)から市街をのぞむ

国民健康保険証の検認を 4月から検認もれは無効に

現在使用されている国民健康保険証の有効期限は、54年3月31日で切れますが、この保険証の内容を確認するため検認を行ないますので、国民健康保険証を持参して、かならず検認を受けてください。

この検認を受けませんと、今年の4月1日以降は無効となり医療費も全額負担することになります。

保険証検認日程表

月日	場 所	時 間	地 域
3月27日	横川老人クラブ集会所	9:30~10:00	横川、大金山、持山、小山
	下君田小学校	10:20~10:50	下君田、大荷田、柳沢
	上君田小学校	11:20~12:00	上君田全域
	若栗公民館	13:00~13:20	若栗全域
	大能公民館	13:50~14:20	大能全域
	鈴木義康宅	14:30~14:40	文添全域
3月28日	中戸川公民館	15:20~15:40	中戸川、島曾根、米平、田代
	行人塚集会所	9:30~10:00	行人塚、石河原
	高戸公民館	10:10~10:40	高戸
	赤浜園都市センター	11:00~11:30	赤浜全域
3月29日	下手綱公民館	13:30~15:30	下手綱全域、上手綱一部、大上町、小和田
	北組公民館	9:30~11:00	上手綱全域
	秋山下公民館	13:30~14:10	秋山下、秋山坑
	秋山中公民館	14:15~15:00	秋山中、福平
	島名公民館	15:10~16:00	島名全域
3月30日	山手公民館	9:30~10:30	北方、秋山上
	駒木原集会所	10:45~11:30	台高萩、駒木原
	有明町集会所	13:30~16:00	肥前町、有明町、東本町、高浜町他
3月27日 3月31日	市役所	8:30~17:00	石滝、安良川、本町、春日町、大和町他



職場で一人でも多く読書に親し

職場文庫で
読書を普及している

N・Kサービス図書グループ

「職場文庫で一人でも多く読書に親しむためには……」と語る柴田富貴子さんは、エヌ・ケー運輸サービス㈱高萩工場の職場文庫図書委員の一人。

この職場文庫は、昭和48年に県立図書館から300冊の図書を借用し、当時高萩英子さん（退職）らが中心となつて発足した。

この文庫も5年目を迎えることになるが、さる51年11月には、茨城県読書振興大会で、地域の読書の発展に尽したとして県議会議長賞を受けている。

委員は、柴田さんをはじめ、吉崎れい子、籠島みち子、高野あさ子、飯泉弥須子、渋谷正枝、佐川愛子さんら7名で、図書を担当。

「日曜などは、読書の機会も少

ないですから、図書は、食堂にあるので昼休みに読書してます」という。現在図書は500冊。

「本の貸し出しは、1週間で、一人2冊が限度です。本がたくさんあればいいのですが……」と籠島さん。

「委員は、1年としていますが半数を残し後継の指導にあたるよう運営しています。職場のかたにいらぬ本があつたら文庫へ寄附して……と呼びかけているのですが……。」と図書の少ないのを残念がる。エヌ・ケー職場文庫では、いらなくなつた古本などの寄附を呼びかけています。

市民登場

ががそり自然

〈23〉

花貫ダムと自然 (T)

昨年、この欄で、市内の古木をあらためて見なおし、保存したいものであると訴えていた方がいた

で、がっちり根を張つた大木は、足元を流れる花貫川にまつわる人々の昔からの活しをみつめて来たわけである。

大木の根がとどかないところ

で、大きく崖崩れを起しているのが印象的だつた。

秋山の人々が、たいせつに保存しているこの森は、後世に誇れる

花貫川の川口から上流へ5キロあまりを、大きく蛇行しながらさかのぼると、平坦部をすぎ、やがてひくい台地上の山のふもとにさしかかる。そこに、大字秋山の鎮守の森が、北側を川に接してそそり立つている。古木がウツソウとして、見事な景観である。

境内には、シイノキ約50本、カシ約10本をはじめ、いろいろな太い雑木が生い茂っている。木によつては、四、五百年はゆうに越すものもある。広葉樹が多いので野鳥の繁殖にもむいている。

カシ類の中には、はつきり分類出来ない珍種があるとか、北限に近い暖帯植物の古木が、森をなしていることは、学術的に貴重であるとか、大都直光さん（植物研究家）から聞いた。

いまにも崩れそうな崖をささえ



鎮守の森（北側から）