

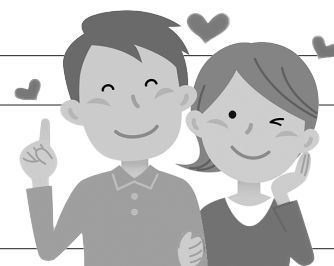

モチ講座第5弾の参加者募集!!

ハーモニーたかはぎ主催のモチ講座第5弾! ヨーグルトアートやパンケーキづくりなど、楽しい体験を通じた、出会いの場に参加しませんか。

日 時	平成 29 年 2 月 25 日 (土) 午前 10 時~午後 2 時 (受付は午前 9 時 30 分~)
会 場	高萩市総合福祉センター
対 象 者	25 歳から 45 歳位までの独身男女各 12 名 ※市内在住又は在勤の男性、女性は住所不問。 ※応募多数の場合は抽選。 (応募期間:平成 29 年 1 月 5 日 (木)~2 月 6 日 (月))
参 加 料	男女ともに 1,500 円



○申込み・問合せ ハーモニーたかはぎ事務局 (企画広報課) ☎23-2118

高萩市消防本部より試験・講習会のお知らせ

	危険物取扱者保安講習会	甲種防火管理者資格取得講習会	消防設備士試験
実施日 (種類)	平成 29 年 2 月 2 日 (木) (一般) 9:30~12:30 (給油) 13:00~16:00	平成 29 年 2 月 2 日 (木)~3 日 (金) 9:00~15:50	平成 29 年 3 月 4 日 (土) (甲種) 特類 第 1 類~第 5 類 (乙種) 第 1 類~第 7 類
会 場	日立市民会館	高萩市総合福祉センター	茨城大学
料 金	4,700 円 (茨城県収入証紙)	3,500 円 (テキスト代含む)	(甲種) 5,000 円 (乙種) 3,400 円
申込期日 及び場所	郵送申込の場合 平成 29 年 1 月 11 日 (水) 必着 〒310-0852 水戸市笠原町 978-26 茨城県市町村会館 2 階 (公社) 茨城県危険物安全協会連合会 宛 直接申込の場合 平成 29 年 1 月 12 日 (木) のみ 10:00~15:30 日立市消防本部 (日立市神峰町 2-4-1)	直接申込 平成 29 年 1 月 31 日 (火) まで 高萩市消防本部 (東本町 3-11) 定員 50 名 ※定員になり次第締め切ります。 ※直接受付のみ。	◆書面申請 平成 29 年 1 月 12 日 (木) ~ 25 日 (水) 9:00~17:00 (土・日を除く) 郵送申込の場合 〒310-0852 水戸市笠原町 978-25 茨城県開発公社ビル 4 階 (一財) 消防試験研究センター 茨城県支部 宛 直接持参の場合 (一財) 消防試験研究センター 茨城県支部 9:00~17:00 (土・日を除く) ◆電子申請 平成 29 年 1 月 9 日 (月) 9:00~ 22 日 (日) 17:00 受付場所は、(一財) 消防試験研究 センターHPをご覧ください。
そ の 他	申請書は高萩市消防本部にあります。	代金は申込時に持参。	申請書は高萩市消防本部にあります。

○申込み・問合せ 高萩市消防本部 ☎22-0119

～選挙管理委員会より～ 「若い世代の投票立会人」を募集します!!

高萩市選挙管理委員会では、若い世代の人に選挙をより身近に感じてもらうため、18歳から39歳までの人を対象に投票立会人を募集します。

あらかじめ、投票立会人を希望する人に登録していただき、各種選挙の際、条件が合う人に選挙管理委員会より投票立会を依頼します。

みんなで投票。みんなで参加。
あなたの一票大切に



投票立会人とは？

選挙の時、投票所で投票が公正に行われているかどうかを確認する人のことです。

※選挙制度等に関する知識は、事前に選挙管理委員会が説明しますので、安心して従事できます。

立会人の 従事内容	(当日)	従事期間 選挙投票日当日（1日間のみ） 立会時間 午前7時から午後6時までです。 報酬 10,700円 ※源泉所得税を控除します。
	(期日前)	従事期間 期日前投票期間中従事可能な任意の日 立会時間 午前8時30分から午後8時までです。 ※1日2交代制での従事も可能です。 (①午前8時30分から午後2時15分 ②午後2時15分から午後8時) 報酬 9,500円（1日2交代制の場合は4,750円） ※源泉所得税を控除します。
登録条件	高萩市在住で選挙権を有する18歳から39歳までの人 (高萩市の選挙人名簿に登録されている人)	
申請書の入手方法	投票立会人登録申請書は総務課窓口又は市のホームページから入手できます。	
登録申請方法	(1) 直接持参 投票立会人登録申請書を市選挙管理委員会事務局（総務課）へご持参ください。 平日の午前8時30分～午後5時	
	(2) メール、FAX及び郵送申請 市選挙管理委員会事務局（総務課）にあらかじめ電話にて登録の意思をお伝えください。 ◆メール申請 メールアドレス：✉soumu@city.takahagi.lg.jp ※件名に、「立会人登録依頼」等を記載してください。 ◆FAX申請 FAX番号：☎24-0636 ◆郵送申請 〒318-8511 高萩市春日町3-10-16 高萩市選挙管理委員会事務局 宛	



○申込み・問合せ 高萩市選挙管理委員会事務局（総務課）
☎23-2119 FAX24-0636

