

市政懇談会

申込み不要！
市内にお住まいであればどなたでも参加できます



高萩市では、「市民が主役のまちづくり」を基本理念とし、様々な施策に取り組んでいます。市政の現況をお伝えするとともに、市民の皆さんが普段感じていることや市に対するご意見・ご提案をいただき、市政に活かし、活力あるまちづくりを進めるための懇談会を開催します。

日時 5月15日(水)午後6時30分～8時(予定)
会場 総合福祉センター 多目的ホール
市出席者 市長、副市長、教育長、各部長等
内容 市政全般
問合せ 企画広報課 ☎23-2118



暮らしの情報



おしらせ 行政相談委員に 委嘱されました

棚谷稔さん・矢代博一さんが、行政相談委員に委嘱されました。

市の行政相談 毎日の暮らしの中で困っていること、望んでいることがありましたらご相談ください。相談は無料・秘密厳守です。

▼日時 毎月第2・4木曜日
午後1時30分～3時

市の相談委員

棚谷 稔さん ☎23-010141

矢代博一さん ☎22-4365

問合せ

企画広報課 ☎23-2118

おしらせ 第2回 特設人権相談会

▼日時 6月5日(水)
午前10時～午後3時

場所

総合福祉センター2階会議室

▼内容 いじめや嫌がらせ、差別、虐待など他人の人権を侵す行為について

▼相談員 人権擁護委員

問合せ

市民課 ☎23-21116

おしらせ 軽自動車税の減免

心身に障害のある人が使用する軽自動車(バイク等含む)で、一定の条件を満たす場合、手続を行うと平成31年度軽自動車税が減免されます。

▼減免条件 障害者本人または障害者と生計を一にしている人(家族等)の名義の軽自動車、障害者1人につき1台まで。※障害の種類により該当条件が異なります。

▼申請方法 本人(代理人)が必要書類等を持参の上、税務課市民税グループで申請。(土日祝日を除く平日のみ)

▼申請に必要なもの

①軽自動車税納税通知書②身体障害者手帳 戦傷病者手帳または療育手帳③印鑑④運転者の運転免許証(納税義務者と運転者が異なる場合は、納税義務者の本人確認書類も必要となります)⑤納税義務者のマイナンバーが確認できるもの。

▼申請期限 5月31日(金)納期限
▼問合せ 税務課 ☎23-21115

おしらせ 難病患者福祉見舞金

難病患者の生活を支援することを目的に、難病患者福祉見舞金(年10,000円)を、申請によって支給します。(毎年申請が必要です。)

▼対象者 保健所長発行の

「指定難病特定医療費受給者証」または「小児慢性特定疾病医療受給者証」をお持ちで、高萩市に住民登録がある人。

▼申請期限 9月末日まで。見舞金は11月に支給します。

▼申請に必要なもの

①指定難病特定医療費受給者証または小児慢性特定疾病医療受給者証 ②本人名義の口座番号(対象者が20歳未満の場合は保護者名義の口座番号も可) ③印鑑

▼問合せ

社会福祉課 ☎23-7030

募集 世界のグルメ講座 参加者募集

テキサス出身のマリッサさんと一緒にメキシコ料理を作って食べて、交流しませんか。

▼日時 6月2日(日)午前10時～午後2時(受付は午前9時30分)

▼場所

中央公民館

▼料理 トルティーヤ、タコス、クッキー

▼募集人数 先着20人(定員になり次第締め切り)

▼参加費 一人500円(国際交流協会会員は無料)

▼主催 高萩市国際交流協会

▼申込み 5月22日(水)までに電話にて申し込み

▼問合せ 国際交流協会事務局(生涯学習課内)

☎23-11132

この有料広告の収入で、まちづくり団体に助成しています。

一いばらき シニアカード

毎月 5.15.25 日

ご提示の方に

サービス券 **5倍** 差し上げます

お茶・海苔・茶道具・お引物類

(株) 一いばらき ☎318-0032 高萩市大和町2-49
☎0293-22-3247

明秀学園日立高等学校

MEISHU HITACHI

夢を目標に変え 目標を確実にするために明秀日立は 3コース

特進 ST コース 特進 S コース 特進 A コース

〒317-0064 茨城県日立市神峰町 3-2-26
TEL 0294-21-6328 URL <http://www.meishu.ac.jp>

有料広告

有料広告



製造事業所の皆様へ 2019年工業統計調査の お願い

6月1日現在を基準日とする、工業統計調査を実施します。この調査は我が国の工業の実態を明らかにすることを目的に行われ、**製造業に属する全ての事業所**が対象となります。調査をお願いする事業所には5月中旬から、県知事が任命した統計調査員が調査票を持って伺いますので、調査票へのご記入、またはインターネットでの回答をお願いします。

なお、調査内容は統計を作成・分析するためのみに使用するもので、その他の目的には一切使用しません。

■問合せ 総務課 総務グループ ☎23-2119

市役所以外から

おしらせ 自動車税の納税はお済みですか?

納期限は5月31日(金)です。納税通知書は5月7日(火)に発送されますので最寄りの金融機関、コンビニエンスストア等で納期内に納めてください。
※納税通知書が届かない人紛失された人は下記までご連絡ください。
▼問合せ 茨城県常陸太田県 税事務所収税第一課
☎0294-80-3331-4

おしらせ 全国一斉ダム管理演習

ダム管理事務所及び、各警察局のスピーカー放送とサイレンを吹き鳴らしてダム操作机上演習を行います。なお、ダムからの放流はいたしません。
▼日時 5月10日(金)午前9時30分頃
▼実施ダム 水沼ダム、花貴ダム、小山ダム、十王ダム
▼問合せ 茨城県高萩工事事務所
☎22-12323



おしらせ 5月31日は世界禁煙デー

5月27日～6月2日は禁煙週間です。たばこは吸っている本人・煙を吸ってしまう周囲の人に悪影響を及ぼすものです。この機会にぜひ禁煙にチャレンジし、タバコを吸う時には周囲にけむりの影響が及ばないようにするなど健康づくりにのために一歩を踏み出してみましよう。
▼問合せ 健康づくり課
☎24-12121

募集 いばらきマリッジサ ポーター結婚相談会

▼日時 5月26日(日) 午前10時～午後3時
▼場所 総合福祉センター 2階会議室
▼対象者 高萩市及び近隣市町村の結婚を希望される方や親御さん
▼相談料 無料(予約不要)
▼持ち物 プロフィール作成を希望される方は、身上書、写真(1版)
▼主催 いばらきマリッジサポーター東北地域活動協議会
▼共催 茨城県(一社)いばらき出合いサポーターセンター
▼その他 いばらきマリッジサポーターは、茨城県知事から委嘱を受け、結婚を支援するボランティアです。

▼問合せ いばらきマリッジサポーター東北地域活動協議会 ☎43-1915(正午～午後2時)

募集 オストメイトの集い

▼日時 6月2日(日)午前10時～午後3時
▼場所 ホリゾンかみね2階 研修室(日立市)
▼内容 ①講演「ストーマケアについて」北茨城市民病院 看護師 長・皮膚排泄ケア認定看護師 嶋本裕子氏
②ストーマケア悩みごと相談
③ストーマ用装具の展示・説明
▼参加費 1,000円(昼食代込み)
▼申込先 5月27日(月)までに増田さん ☎090-1731-1630へ電話
▼問合せ 公益社団法人日本オストミー協会茨城県支部 長 猪口 義武さん ☎090-2239-9169

もよおし 第28回高萩美術 協会小品展

▼日時 6月2日(日)～8日(土)午前9時～午後5時※初日は午後1時～、最終日は午後4時まで
▼会場 リーベロたかはぎ
▼問合せ 事務局中村さん
☎090-9373-8432

この有料広告の収入で、まちづくり団体に助成しています。

離婚・相続
トラブル

交通事故

債務整理

あおぞら法律事務所
Tel:0294-22-9653

お気軽に!
ご相談ください!!

日立市平和町1丁目15番2号山忠ビル3F
弁護士 茂木 博男 弁護士 茂木 亮 (茨城県弁護士会所属)

行政書士
ひろき法務事務所

許認可申請 遺言 相続

〒318-0031 茨城県高萩市春日町2丁目19番地ふらわぁビル101
TEL:0293-20-1017 FAX:0293-20-1018

行政書士ひろき法務事務所 検索

防災コーナー

防災マップの活用方法

高萩市防災マップは、災害の種類別に3種類から構成されています。これらのマップを活用し、ご家族で自宅や学校などの場所を確認し、避難方法や避難経路、避難場所について話し合いをしておくことが大切です。

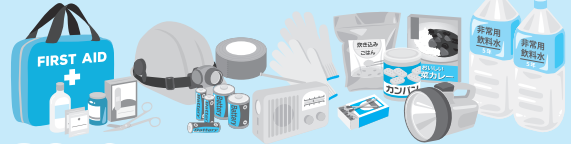
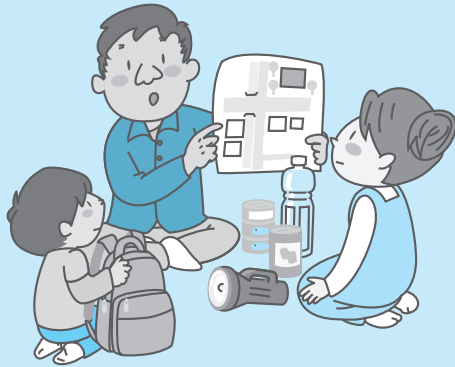

①大雨編

関根川と花貴川に想定される最大規模の雨が降り続き、河川が氾濫した場合の浸水範囲や深さを示しています。



②土砂災害編

降雨などの影響で土砂災害が起こりやすい状態になった場合に、土砂災害の発生が想定される区域を危険度別に赤色と黄色で示しています。



③津波編

想定される最大規模の津波が発生した場合に、浸水のおそれのある区域と深さ、避難場所や避難経路を示しています。



図書館だより



電話：23-7174
開館時間：平日▶9時30分～17時50分
土日祝▶9時30分～17時
アドレス：<https://www.lib-takahagi.jp>

図書館カレンダー
●は休館日

日	月	火	水	木	金	土
			1	2	3	4
5	6	7	8	9	10	11
12	13	14	15	16	17	18
19	20	21	22	23	24	25
26	27	28	29	30	31	
6	2	3	4	5	6	7
						1

※5月21日(火)は、館内修繕工事のため、臨時休館いたします。



5/11(土)子ども映画会

- ゆかいなゆかいな アニメコレクション
- トムとジェリー ゆかいな仲間たち



5/18(土)おりがみ教室

- ちょうちょ
- マリーゴールド
- りっぱなひこうき

5/25(土)おはなし会

- 絵本 ともだちや
- 紙芝居 カメレオンの王さま
- パネルアター さるとおじぞうさま

新刊案内

健康大事!

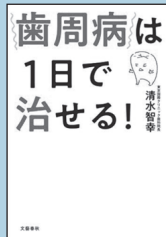

歯周病は1日で治せる!
清水 智幸/文藝春秋

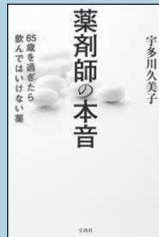

薬剤師の本音
宇多川 久美子
宝島社



このクスリがボケを生む!
近藤 誠/学陽書房

- 丸わかり! 漢方薬120% 使いこなし事典
根本 幸夫/主婦の友社
- 強い体の基礎を作る スポーツキッズの 毎日のごはん
古池 久美子/誠文堂新光社



この有料広告の収入で、まちづくり団体に助成しています。

第一学院独自の「プラスサイクル指導」で
自分を好きになる、未来が変わる!

■本校通学コース ■Mobile High School (通信) コース

■オープンスクール

5月25日(土)・6月22日(土)

10:00~12:30

お申し込みは電話・メール・ホームページからお願いします。入学相談は随時受け付けております。



通信制高校(広域通信・単位制)
生徒第一...だから
第一学院高等学校 高萩校

TEL 0293-20-5804
〒318-0001 茨城県高萩市赤浜2086-1
E-mail: takahagi@daiichigakuin.ed.jp
URL: www.daiichigakuin.ed.jp 教育相談担当: 鈴木



無料の相談

市内に住所を有する人が対象です

行政相談

日時:①5月9日(木)・②5月23日(木)
午後1時～3時
場所:①1階会議室
②3階会議室

行政相談委員

棚谷 稔さん ☎23-0141
矢代 博一さん ☎22-4365

家庭児童相談(予約制)

日時:①5月14日(火)・②6月11日(火)
午後1時30分～4時30分
場所:①2階会議室
②1階会議室

内容:養護・障害・非行・育成など
相談員:児童相談所の児童福祉司・家庭児童相談員

申込み:電話で下記へ。

●子育て支援課 ☎23-2129

年金相談と年金請求(予約制)

日時:①5月21日(火)
②6月18日(火)
午前10時～12時、午後1時～2時
(相談時間は1人30分)

場所:2階会議室

申込み:相談日の1ヶ月前から予約可。
電話で下記へ。

●日立年金事務所 お客様相談室
☎0294-24-2193

心配ごと相談(予約制)

一般相談(民生委員)
5月9日(木) 午後1時～3時

法律相談(弁護士)
5月16日(木) 午後1時～3時

※予約は、相談日当日の午前10時まで
(定員は一般4名・法律5名/先着順)

※法律相談には、弁護士のほか、一般相談員(民生委員)も同席します。

場所:総合福祉センター内の会議室

●社会福祉協議会 ☎23-8341

消費生活関連の相談

開設日:平日の午前9時～正午、
午後1時～5時(祝日除く)

●消費生活センター(市役所2階)
☎23-2114

トイレの汲み取りの休み

5月 6日(月・祝)、12日(日)、19日(日)、
25日(土)、26日(日)

6月 2日(日)、8日(土)、9日(日)、16日(日)、
22日(土)、23日(日)、30日(日)

●問合せ 花貫クリーンセンター ☎22-4318

善意の窓

～社会福祉協議会へ～

<金員預託>

T&Kミュージック企画

TKミュージックレコード 30,000円

(故)大友 久美さん 100,000円

(故)吉村 ユキさん 30,000円

匿名8名 17,000円

<物品預託>

使用済み切手・テレカ、ペットボトル
キャップ、プルタブ収集にご協力いた
だきまして、ありがとうございました。

日曜救急医療当番医です

〔時間〕午前9時～午後4時

5月 (一次救急医療機関名)

日	病院・医院名(所在地)	電話
12日	たばたクリニック(高戸)	(20)5511
19日	樋渡医院(大和町)	(23)2928
26日	石川内科クリニック(安良川)	(44)3366

6月

日	病院・医院名(所在地)	電話
2日	おしま内科・消化器内科クリニック(東本町)	(44)6300
9日	高萩それいゆ病院(上手綱)	(24)0770
16日	やすらぎの丘温泉病院(下手綱)	(24)1212
23日	滝川医院(春日町)	(23)3100
30日	松岡クリニック(下手綱)	(22)1000

●小児の二次救急医療機関(日立総合病院) ☎0294-23-1111(代表)

●小児以外の二次救急医療機関(県北医療センター高萩協同病院) ☎23-1122(代表)

●急な病気で心配な時

相談先	受付時間	電話番号
茨城おとな救急電話相談	24時間365日	プッシュ回線の固定電話、携帯電話から 短縮ダイヤル #7119 または、03-5367-2365
茨城子ども救急電話相談	24時間365日	プッシュ回線の固定電話、携帯電話から 短縮ダイヤル #8000 または、03-5367-2367

人口と世帯

平成31年4月1日現在(前月対比)

人口 28,056人(-110人)

●男 13,862人(-47人)

●女 14,194人(-63人)

3月 出生数 10人(+1)
死亡数 31人(-6)
転入 121人(+50)
転出 210人(+132)

世帯 11,603世帯(-2世帯)

※平成27年国勢調査の確定値を基準に算出しています。



高萩市内の交通事故概況

(H31.4.14現在)(前年比)

人身事故発生件数 17件(+1)
死者数 1人(±0)
負傷者数 27人(+9)

市民サービスコーナー

【毎週日曜日】 8:30～12:00
13:00～17:15

市民課

☎23-2116

- ◆住民票の写しの交付
- ◆印鑑登録
- ◆印鑑登録証明書の交付
- ◆全部事項証明【戸籍謄本】の交付
- ◆軽自動車税用住所証明書の交付
- ◆個人事項証明【戸籍抄本】の交付
- ◆戸籍の附票の写しの交付
- ◆ピン・ペットボトル用ネットの配布

税務課

☎23-2115

- ◆市県民税課税所得(非課税)証明書の交付
- ◆納税証明書の交付
- ◆台帳記載事項証明書の交付(固定資産評価証明など)
- ◆所在証明書の交付(法人課税台帳等記載事項)
- ◆市税等の収納(固定資産税都市計画税、軽自動車税、市民税県民税、国民健康保険税、後期高齢者医療保険料、介護保険料、保育料)

市役所の休日窓口

【土・日・祝祭日】 8:30～17:15

水道課

☎22-3652

- ◆水道の開栓・閉栓
- ◆水道料金収納
- ◆水道料金口座振替変更手続き
- ◆使用者名の変更等の手続き

食品等の放射性物質測定をご利用ください

(自家栽培作物、井戸水、畑の土など ※要予約)

【受付時間】10:00～16:00

【受付場所】危機対策課(市役所3階) ☎23-2215

(月、火、木、金 ※祝祭日を除く)

この有料広告の収入で、まちづくり団体に助成しています。

JUADA 認定ドローンスクール TAKAHAGI YOU FIELD

主役は **ドローンスクール開校**
キミだ! **5・6月期生徒募集!!**

GWイベントドローンプログラミング体験会開催
4月28日(日)～5月5日(日)8日間開催 10:00～16:00 1名様10,000円

“驚きの映像体験”ドローン自撮り体験会開催
10:00～14:00 1名様500円 体験会・無料説明会は随時開催中!

ドローンエンジニアラボラトリー 高萩市大字下君田682
高萩ユーフールド(旧君田小学校)

<https://www.you-field.com> ☎0293-28-0071

有料広告