

児童手当の現況届を忘れずに！ 提出期限は6月28日(金)です

●提出先・問合せ 子育て支援課 ☎23-2129

児童手当を受給している方は、毎年支給要件を確認するために「現況届」を提出しなければなりません。この届を提出しないと、受給資格があっても6月分以降の手当を受けることができません。6月中旬ごろ現況届の用紙を送付しますので、忘れずに提出してください。

※ 現況届の受付場所は、子育て支援課の窓口(本庁舎1階)です。(詳しくは、6月中旬発送予定の現況届に同封するお知らせをご覧ください。)

* 児童手当の支払日は6月10日(月)です *

- 児童手当を受けるためには
住所地の市役所(公務員の方の場合は勤務先)で手続きが必要になります。ただし、所得による制限があります。
- 児童手当の支給対象
中学校3年生までの児童(15歳の誕生日以降最初の3月31日までの間にある児童)
- 児童手当の額
 - ・3歳未満 一律 15,000円(月額)
 - ・3歳以上小学校修了前
 - 第1子・第2子 10,000円(月額)
 - 第3子以降 15,000円(月額)
 - ・中学生 一律 10,000円(月額)
- 特例給付の額(所得限度額以上の場合)
 - ・0歳から中学生 一律 5,000円(月額)

総合福祉センター2F

萩っ子つどいの広場通信

●問合せ
子育て支援課
☎23-2129

5月の活動

9 レインボーおはなし会

♪こいのぼり♪かえるのうたなど季節の歌を歌ったり、♪くだものやさんでは、「なーんだ?」の問いに「バナナ」「いちご」と、くだもの名前を当てて「あーたりー」をもらいました。パネルに貼ってみよう!もあり、ママと一緒に楽しく過ごしました。



6月の予定 子育てカレンダーも見てね♪

赤ちゃん教室

20 『はみがきと食習慣』

もよおし

- 6 『とり+かえっこ』
- 13 『レインボーおはなし会』
- 27 『エプロンシアター』

気軽にリサイクルしてみませんか?使わなくなった育児用品等を持ち寄り、おしゃべりしながらとりかえっこ。くわしくは、お問い合わせください。

[対象] 未就学児
[持ち物]
・子供の名札
・飲み物(水・お茶)



開館時間のご案内(通常9:00~16:00)

【休館日】

なし

【変則日】

- ・6/17(月) 15:00まで
- ・6/20(木) 11:30から
※赤ちゃん教室参加者以外

はぎハビ
QRコード



お子さんの写真を大募集!

お子さんの

- ・住所・名前(ふりがな)
- ・生年月日・撮影日・一言紹介

応募者さんの

- ・名前・電話番号・お子さんとの関係

を記入し、メールまたは郵送してください。

※写真のデータの大きさは3MB以下でお願いします。

宛先 〒318-8511 高萩市本町1-100-1
市役所企画広報課宛て エル
☐info@city.takahagi.lg.jp



子育てカレンダー

6月

5日(水)	市報6月号発行 総 1歳6か月児健診(12:30~16:00)
6日(木)	㊟ とり+かえっこ(10:30~11:00)
7日(金)	
8日(土)	㊟ 子ども映画会(14:30~)
9日(日)	
10日(月)	
11日(火)	
12日(水)	
13日(木)	㊟ レインボーおはなし会(10:30~11:00)
14日(金)	総 健康相談(8:45~11:00)
15日(土)	㊟ おりがみ教室(14:30~)
16日(日)	
17日(月)	㊟ 15:00まで開館
18日(火)	
19日(水)	
20日(木)	㊟ 赤ちゃん教室「はみがきと食習慣」 (10:00~11:30) ↳参加者以外は11:30から開館
21日(金)	
22日(土)	㊟ おはなし会(14:30~)
23日(日)	
24日(月)	総 健康・歯科相談(8:45~11:00)
25日(火)	
26日(水)	
27日(木)	㊟ エプロンシアター(10:30~11:00)
28日(金)	
29日(土)	
30日(日)	

7月

1日(月)	
2日(火)	
3日(水)	
4日(木)	㊟ 簡単リンパマッサージ(10:30~11:00)予約制
5日(金)	市報7月号発行日

白抜きは会場

総 総合福祉センター 詳しくは15ページ「すこやか」

㊟ 萩っ子つどいの広場(総合福祉センター2F)

㊟ 図書館 詳しくは12ページ「図書館だより」

子育てインフォメーション



定期予防接種のスケジュール例 (2019年4月1日現在)

●問合せ 健康づくり課 ☎ 24-2121

種類と対象年齢等	合計回数	誕生																	
		1ヶ月	2ヶ月	3ヶ月	4ヶ月	5ヶ月	6ヶ月	7ヶ月	8ヶ月	9ヶ月	10ヶ月	11ヶ月	1歳	2歳	3歳	4歳	5歳	6歳	7歳
ヒブ	4回																		
小児用肺炎球菌	4回																		
B型肝炎	3回																		
四種混合 ※百日せき、ジフテリア、破傷風、ポリオ	4回																		
BCG	1回																		
麻しん風しん (MR) ※2回目は小学校入学前の1年間	2回																		
水ぼうそう	2回																		
日本脳炎 ※9歳以上13歳未満で追加接種あり。	4回																		
二種混合 ※ジフテリア、破傷風	1回	11歳以上～13歳未満																	

- ■ は予防接種対象期間です。期間内の場合、無料で予防接種を受けることができます。
- ヒブ、小児肺炎球菌は接種開始時の月齢によって接種回数が異なります。詳しくは通知に同封されている説明文をご覧ください。

衣服で体温調節を

雨が降って肌寒い日や、お日さまが出て暑い日など、気候が安定しない季節。

いっぱい遊んで汗ばむことも多い子どもたちには、体温の調節が難しい時期でもあります。半そで、長そでを組み合わせたり、脱ぎ着のしやすい服を選んだりして、衣服で体温の調節ができるようにしましょう。



「いかのおすし」知ってますか?

- い … 行かない (知らない人について行かない)
- か … 乗らない (知らない人の車に乗らない)
- お … 大きな声で叫ぶ
- す … すぐ逃げる
- し … 知らせる (何かあったらすぐに知らせる)

歯みがきタイムを楽しく

毎日楽しく歯みがきできていますか?子どもが自分からできるよう、歯みがきの時間を楽しくしましょう。例えば、みがく前に歯みがきの歌を歌ったり、ぬいぐるみを使って上手に歯みがきをするおはなしをしたり、歯みがきをテーマにした絵本を読むのもおすすめです。まずは、子どもが歯みがきに興味をもつ環境づくりをすることがポイントです。楽しい歯みがきタイムなら、子どもたちに自然に歯みがき習慣が身についてくるでしょう。

孫育コラシ(孫を守ろう)

「口移し」はダメ! 「フーフー」も避けよう

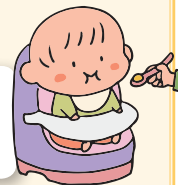

大人の口から赤ちゃんの口に、虫歯菌が移行することにより、赤ちゃんの虫歯リスクが大幅に高まることがわかってきています。

以前は大人の口の中で一度かみ砕いた食べ物を赤ちゃんに与えることもありましたが。

実はこれが一番問題。他にも「フーフーと口で吹いて冷ます」「大人の箸で赤ちゃんに食べさせる」「赤ちゃんの手や口にキスをする」なども避けた方がいいということです。2歳半までの口の中の細菌環境が、一生のお口の健康を左右することもあるそうです。-孫育て新常識より-