

2023

市報たかはぎ

7

No.762

# Takahagi

## 日本の青少年育成は この森から



# 高萩スカウトフィールド

## 日本の青少年育成は この森から

平成29年にオープンした中戸川地域にある約82万坪の広大な教育キャンプ施設。  
ボーイスカウト日本連盟が所有する2つの野営施設のうち、その1つがここ高萩にあります。  
一般の人にも開かれた施設として、利用方法などを紹介します。



# やまと 大和の森

自然が美しいこの場所で、  
「生きる力」を育む

昭和天皇が皇太子時代にボーイスカウトの創始者ベーデン・パウエル卿の活動に共感し、ボーイスカウトの活動を後押しされました。大正11年にボーイスカウトの前身となる「少年団日本連盟」が創立。令和4年にボーイスカウト日本連盟は、創立100周年を迎えました。

この日本連盟の施設として「大和の森 高萩スカウトフィールド」があります。ボーイスカウト日本連盟は、野外での活動や体験を通して、より良い社会づくりに貢献できる青少年の健全な心と体を養います。

水野理事長は「誠実であることの大切さ、仲間と話し合っって仲良くなることは、生きる力を育み平和な社会への礎となります」と青少年育成の重要性を語ります。

そして「自然が美しいここ高萩で、約82万坪の広大な野営場を指導者訓練だけでなく、地域の皆さまとともに、活動を展開させていきたい」と期待を膨らませます。



(公財) ボーイスカウト日本連盟  
理事長 水野 正人(みずの まさと)  
令和3年に就任。ミズノ株式会社相談役会長。  
元東京2020オリンピック・パラリンピック招致委員会  
副理事長兼専務理事。



ボーイスカウト日本連盟の歩み

大正11年4月

●「少年団日本連盟」設立

平成29年8月

●日本連盟施設「大和の森 高萩スカウトフィールド」  
グランドオープン

令和3年11月

●ボーイスカウト日本連盟と「災害時における緊急避難者の受入れ等に関する協定」を締結

令和4年4月

●「ボーイスカウト日本連盟」創立百周年

やまと

# 大和の森 高萩スカウトフィールドを利用した活動

## ◆◆◆ 宿泊学習 ◆◆◆

自然体験活動・野外炊飯・キャンプファイヤー・テントなど、宿泊学習として利用されています。今年9月には市内小学校の宿泊学習が行われます。



## ◆◆◆ デイキャンプ・子ども会活動 ◆◆◆

ボーイスカウトの指導者からキャンプの基本を学ぶ「デイキャンプ」、子ども会による野外活動「サマージャンボリー」などで利用されています。



## ◆◆◆ その他 ◆◆◆

自然体験活動・集団宿泊研修を目的とした教育活動計画をもつ団体・グループで利用することができます。

未成年者の団体・グループは、成人指導者の引率が必要です。

(例) 親子グループ学習、職場の体験型研修 など



# 施設の紹介



キャンプサイト・野外講堂・営火場・広場・野外ステージ  
管理棟・水洗トイレ・温水シャワー・水汲み場など

## 管理棟



研修室



食堂



談話室



宿泊室

## 利用するには

一般の人でも、下記に当てはまる場合は利用できます。  
事前に連絡・相談の上、施設の下見を行い、無理のない活動計画を立てましょう。

### 対象

- 自然体験活動・集団宿泊研修を目的とした教育活動計画をもつ団体  
※未成年者の団体は、成人指導者の引率が必要
- ボーイスカウト日本連盟の加盟員で、隊・団・県連盟等のグループ
- 日本連盟主催事業に参加する人

### 利用料金

施設ごとに料金が設定。  
※県内学校・青少年団体・教育団体は、加盟員料金。

### 申込方法

利用日を、事前に電話・メールで相談の上、  
利用日の前月10日前までに、利用申込書で申し込み。

#### 【必要事項】

- 団体名
- 代表者氏名
- 利用目的
- 活動内容
- 利用人数
- 希望日
- 利用場所
- 連絡先
- 担当者氏名

### 問合せ

(公財) ボーイスカウト日本連盟

☎ 03-6913-6262

現地事務所 (中戸川)

☎ 44-3551

(共通) ✉ scoutfield@scout.or.jp





5/28  
(日)



**飯能新緑ツーデーマーチ**  
📍 飯能市

市民約50人が参加し、新緑がさわやかな5キロのコースを歩きました。飯能市の美しい自然に触れながら4年ぶりに友好都市との交流を深めました。



5/28  
(日)



**高萩の昔話と伝説 ～昔語り～**  
📍 穂積家住宅 ※まちづくり支援金事業

新しくなったかやぶき屋根の下で、高萩民話の会ほおずきが、数々の民話を語りました。土間いっぱいのお客様が、民話の世界を楽しみました。



6/4  
(日)



**たかはぎ海岸クリーン大作戦**  
📍 有明海岸 ※まちづくり支援金事業

海水浴場となる砂浜で、ビーチクリーンを行いました。清掃後に子どもたちは、クイズやバケツリレーを行い、環境について楽しく学びました。



6/18  
(日)



**ミュージアムコンサート 朗読会**  
📍 歴史民俗資料館

歴史資料が展示されている中、読み手3人による文学作品の朗読が行われました。作品に合わせたピアノ演奏も加わり、臨場感あふれる会場となりました。

この有料広告の収入で、まちづくり団体に助成しています。

**2021年11月に開園した保育園です**



★お問合せ(受付時間 8:00~17:00)  
**0293-44-6701**  
穂積・神永までお気軽に連絡ください

あど中郷ナーサリーは

全部 ココココ

手ぶら保育

おむつ おしり拭き

哺乳瓶 水筒 コップ類

給食・おやつ カトラリー類

午睡用敷布団 掛布団

企業主導型保育園

**あど中郷ナーサリー**

LINE QRコード

# 受賞おめでとうございます



さぎ まゆみ  
鷺 真由美さん

## 教育功績者

地域ボランティア「はぎZZ応援隊」の一員として、環境美化や小さなコンサートの運営に取り組んでいます。



やまぐち なおき  
山口 直樹さん

## 消防庁長官表彰・危険物保安功労者

市危険物安全協会会長として、危険物の取り扱い指導・火災予防の積極的な周知など、市民の安心・安全に貢献しています。

## 行政相談委員が委嘱されました



おかざき やすひこ  
岡崎 安彦さん

行政相談委員として岡崎安彦さんが委嘱されました。毎月第2・4木曜日に市役所で行政相談を行っています。

## 令和5年度 統計調査功労者



◆市長表彰  
いけだ たけし  
池田 猛さん



◆市統計協会会長表彰  
すずき やすお  
鈴木 保夫さん

## お仕事 魅力紹介



## やる気になれば、何でもできる！

お店のドアを開けると目の前に広がるたくさんのお菓子。その中でも生ロールケーキは、生地が半分が卵で作られている自慢の商品です。

店主の舟生さんは、「菓子工房たつご」を始める前に卵の生産・卸売店を営んでいた実家で、卵の配達を担当。配達先で「パン・ケーキ・ラーメン・すし・から揚げなど料理の工程を目にする中で、様々な技術を学んだ」といいます。今から約30年前に菓子屋を開業。何度も試行錯誤と工夫を重ね、菓子作りと向き合ってきました。やる気になれば、何でもできるという信念の下「おいしかったよ、また来るから」の言葉に支えられ、舟生さんは菓子を作り続けています。



### 菓子工房たつご

代表 舟生 敏雄  
住所 上手網66  
営業時間 8:30 ~ 18:00  
TEL 23-3572

この有料広告の収入で、まちづくり団体に助成しています。



自分らしさが  
明秀らしさ



授業動画公開中

特進  
ST  
コース

2年次  
特進 STコース  
GSコース

特進  
S  
コース

特進  
A  
コース



**明秀学園日立高等学校**

有料広告

## いばらきシニアカード

提示された  
お客様に

毎月 5.15.25日  
(休日のとき翌日に)

# サービス券 5倍

差し上げます

お茶・海苔・茶道具・お引物類



(株) 茨城園

〒318-0032 高萩市大和町2-49  
☎0293-22-3247

有料広告



## 募集 高萩市長杯争奪 軟式野球大会

- ▶日時 8/27～9/10までの毎週日曜日【雨天順延】
- ▶会場 市民球場・サンスポーツランド高萩
- ▶対象 市内在住・在勤で、監督を含めて25人以内で編成  
※学生・市外の方は、4人まで可
- ▶参加料 7,000円(1チーム)
- ▶申込み 7/14(金)までに、申込書をメールに添付し、生涯学習課へ申し込み。  
※申込書は、市ホームページで入手。  
✉ shougai@city.takahagi.lg.jp

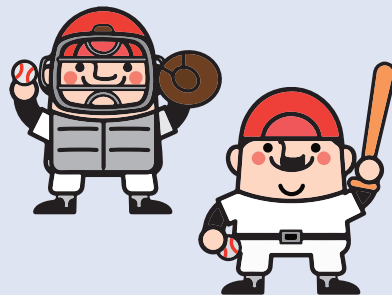

## 全国小中学生ウエイトリフティング大会

日本国内の若き小中学生ウエイトリフターによる大会を自由に観覧できます。  
オリジナルグッズ販売やキッチンカー出店などもあります。



- ▶日時 7/15(土)  
全国小学生ウエイトリフティング交流大会  
7/16(日)・17(月・祝)  
全国中学生ウエイトリフティング選手権大会
- ▶場所 文化会館 ▶入場 無料

### 【市主催ウエイトリフティング教室の出場選手】

- ・男子55kg級 よしだ りょうが 吉田 龍駕 (高萩中1年)
- ・男子67kg級 よしおか しょうき 吉岡 祥輝 (十王中2年)



## 5/14 (日) バレーボール連盟 男子春季リーグ大会

📍 市民体育館



- 優勝 Smarts
- 準優勝 日高排球
- 第3位 オーバーレブ

## 5/20 (土) 県小学生学年別 柔道大会

📍 ザ・ヒロサワシティ体育館 (筑西市)

大会に出場した選手のうち5名が優秀な成績を収め、県強化指定選手に選出されました。

- 男子
  - 35kg級 第3位 たなか りょうたろう 田中 稜汰郎
  - 35kg超級 第3位 あいざわ あらん 曾澤 亜蘭
  - 45kg超級 第3位 おおの かずひさ 大野 一悠
  - 50kg超級 第3位 あいざわ りあん 曾澤 理杏
- 女子
  - 30kg超級 優勝 おおの みちか 大野 未悠

## 5/21 (日) 高萩バドミントン大会

📍 市民体育館

- |     | 男子                                | 女子                               |
|-----|-----------------------------------|----------------------------------|
| 優勝  | <small>みやざき あかい</small> 宮崎・赤井ペア   | <small>てらかど かとう</small> 寺門・加藤ペア  |
| 準優勝 | <small>おがわら わたなべ</small> 小河原・渡辺ペア | <small>びかい さいとう</small> 備海・齋藤ペア  |
| 第3位 | <small>こまた まづき</small> 小茂田・鈴木ペア   | <small>こうはら たかくら</small> 江原・高倉ペア |





## 結果 珂北高等学校野球大会

📍 市民球場

▶ 期日 6/1(木)～8(木)

- 優勝 日立商業高校
- 準優勝 明秀学園日立高校
- 第3位 太田第一高校  
日立第一高校



## 5/13 (土) 新スポーツ協会役員が決定

スポーツ協会総会にて、令和5・6年の新役員を任命しました。

- 会長 小野 光一
- 副会長 達 晃
- 理事 明智 健太郎
- 理事長 堀江 友次



## 自衛官募集

受検項目	受験資格	受付期間	試験日
自衛官候補生	18歳以上 33歳未満	年間を通じて実施	受付時にお知らせ
一般曹候補生	※採用予定月の末日現在、33歳未満	9/5(火)まで	1次 9/15(金)～24(日) 2次 10/14(土)～11/5(日) ※うち指定する1日
航空学生	海：18歳以上 23歳未満 空：18歳以上 21歳未満 ※高卒・高専3年次修了者(見込)	9/7(木)まで	1次 9/18(月) 2次 10/14(土)～19(木) 3次 海：11/17(金)～12/13(水) 空：11/11(土)～12/14(木)
防衛大学校生	18歳以上 21歳未満 (自衛官：23歳未満) ※高卒・高専3年次修了者(見込)	10/18(水)まで	1次 10/28(土) 2次 11/28(火)～12/2(土)
防衛医科大学	医学科生	10/11(水)まで	1次 10/21(土) 2次 12/13(水)～15(金)
	看護学科生	10/4(水)まで	1次 10/14(土) 2次 11/25(土)・26(日)

■ 問合せ 自衛隊茨城地方協力本部 日立出張所 ☎ 0294-21-1524

# 天使のつばやき

『口頭詩』をご存じですか？

幼少期の子どもの発想や疑問、言い間違いなどのつばやきを、大人が大切に書き取った言葉のこと。子どもの心に耳を傾けなければ、取りこぼしてしまいます。純粋で自由な子どもの世界を紹介します。

家庭教育学級「口頭詩通信第31声」より

## ジャニーズって女の人と戦っているの？

かえで 6歳

コンサートの映像で、たくさんの人がペンライトを持っている姿を見て、戦うシーンに見えたい。

## 雨降ってないよー？

りほ 5歳

日傘をさしている人を見て。



# 萩っ子 つどいの広場

■ 問合せ 萩っ子つどいの広場 ☎ 24-8885

はぎハピHP 総合福祉センター2F 開館 9:00 ~ 16:00 ◆ 対象 未就学児と保護者

5/25  
(木)



制作「かえるの合唱」

テープで貼ったり、クレヨンで描いたり親子で一糸懸命にかわいい「かえる」を制作しました。

### イベント案内(予約制)

8/10 (木) 10:30 ~ 11:00

**ヒロ子さんのエプロンシアター** 予約 7/10(月) 9:00 ~  
ヒロ子さんのエプロンポケットから  
何が出てくるかお楽しみに♪

8/24(木) 10:30 ~ 11:00 予約 7/25(火) 9:00 ~  
**風鈴を作ろう!**

リンリンと涼しげな音が出る手づくり風鈴を  
作ってみましょう。

就学前のお子さんと保護者が室内で安心して遊ぶことができる無料の遊び場です。子育てに関する心配や悩みなどスタッフに気軽に相談ください。

- ☎ 総合福祉センター ☎ 24-2121
- 📍 萩っ子つどいの広場 ☎ 24-8885
- 📖 図書館 ☎ 23-7174
- 🗺️ たかはぎ認定こども園 ☎ 22-2476

## 豆知識

たなはた  
7/7は**七夕の日**。

七夕の起源は、中国の伝承と  
言われています。

おりひめは「ベガ」。ひこぼし  
は「アルタイル」。夏の大きな三角  
に含まれます。

2つの星の間は、光の速さで  
約14年半もかかる距離。

ちょっと一息、夏の星空を見  
上げてみませんか？

## 7月 子育てカレンダー

日付	イベント・行事	時間	予約制
6日(木)	📍 レインボーおはなしの会	10:30 ~ 11:00	●
8日(土)	📖 パパ・ママレッスン	9:30 ~ 11:30	●
11日(火)	📖 すくすくサロン	9:45 ~ 11:00	●
12日(水)	📍 作ってみよう★さいてみよう	10:30 ~ 11:30	●
12日(水)	📖 3歳児健診	12:00 ~ 15:00	
13日(木)	📍 読み聞かせ 高萩読み聞かせグループ	10:30 ~ 11:00	●
14日(金)	📍 休館日		
16日(日)	📍 15:00まで開館		
17日(月・祝)	📍 休館日		
18日(火)	📍 15:00まで開館		
18日(火)	📖 すくすくサロン	10:00 ~ 11:30	●
19日(水)	📖 2歳児歯科健診	12:45 ~ 15:30	
20日(木)	📍 赤ちゃん教室「離乳食の進め方と試食」 (参加者以外は11:30~開館)	9:45 ~ 12:00	●
22日(土)	📖 おはなし会	11:00 ~	
23日(日)	📍 休館日		
25日(火)	📖 すくすく助産師相談	9:00 ~ 12:00	●
25日(火)	🗺️ 教育相談室「はすてる」	13:30 ~ 16:30	●
27日(木)	📍 フルートとチェロとピアノのコンサート	10:30 ~ 11:00	●
28日(金)	📖 栄養・歯科相談	8:45 ~ 11:00	●

## 8月

日付	イベント・行事	時間	予約制
2日(水)	📖 1歳6か月健診	13:00 ~ 16:00	
3日(木)	📍 レインボーおはなしの会	10:30 ~ 11:00	●

# 子育て インフォメーション

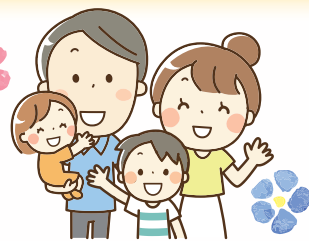

## 就学 の 相談

令和6年度に就学予定のお子さん  
で、特別支援学校・学級への入学等  
を就学児健診前に相談したい場合  
は、学校教育課へご連絡ください。

■問合せ 学校教育課 ☎23-1135

## 教育相談室「ぱすてる」

お子さんの発達に関する相談・支援を行っ  
ています。ちょっと気になる、どこに相談し  
たらよいか迷ったときはご相談ください。

### ▶発達に関する相談

- 発育・発達に遅れを感じる
- 落ち着きがない
- 学校に登校できない
- 集団生活が苦手
- 指示や話の内容が理解できない など



### ▶対象

年少児～中学生の保護者

### ▶場所

たかはぎ認定こども園 子育て支援室

### ▶日時 ※予約制(各日3組)

7/25(火) 13:30～  
8/24(木) 9:30～ (心理士が対応)

■問合せ 子育て支援課 ☎23-2129

## キッズ・親子料理教室



調理体験を通して、自分で作る楽しさや食べ物  
の大切さを感じてみませんか。

▶日時 8/8(火) 年長～小学3年生  
8/9(水) 小学4～6年生  
9:45～13:00【受付】9:15

▶場所 総合福祉センター 2階 栄養指導室

▶対象 年長～小学生

※小学3年生以下は保護者同伴

▶料金 親子1組 700円

※子ども1人増: +300円

子どものみ参加: 1人 400円

▶持ち物 エプロン・三角巾・マスク・筆記用具

▶定員 先着 15人

▶申込方法 7/31(月)までに健康づくり課へ

電話・メールで申し込み。

①参加者氏名 ②生年月日

③住所 ④連絡先

■問合せ 健康づくり課 ☎24-2121

✉ kenkou@city.takahagi.lg.jp

## 児童扶養手当 支払日

### 7月11日(火)

※5・6月の2か月分が支払われます

■問合せ 子育て支援課 ☎23-2129

## 里親制度説明会

子どもたちの未来のために、里親制度を知ること  
から始めてみませんか。

▶日時 8/6(日)14:00～16:00  
【受付】13:30～

▶場所 総合福祉センター

▶内容 ●里親制度と地域支援  
●里親体験談

▶定員 30人(料金無料)

### ▶申込方法

電話・メールのいずれかで申し込み。

■問合せ 児童家庭支援センター あいびー  
☎029-291-3770

✉ satoriku@doujinkai.or.jp



里親が育てる。  
社会が支える。





## 国民健康保険・後期高齢者医療制度 新しい保険証の発送



■問合せ 市民課 ☎23-2117

7月中旬以降に簡易書留で郵送します。  
有効期限は、8月から翌年7月末までです。

## 医療費が高額になりそうなときは

限度額認定証の交付を受けると、支払いが自己負担限度額までとなります。



- ▶**申込方法** 新しい保険証と印鑑をお持ちになり、市民課窓口へ申し込み。
  - ▶**その他**
    - 70歳以上の人は、所得によって認定証が必要ない場合があります。
    - 後期高齢者で自動更新に該当する人は、新しい保険証に同封します。
- ※限度額認定証の有効期限は、7月末までです。

## 介護保険料のお知らせ

■問合せ 高齢福祉課  
☎22-0080



介護保険料は、住民税額決定後に確定します。  
6月に住民税額を決定し、7月に介護保険料額を確定した後、納付書または通知書を郵送します。

※各段階の保険料年額は昨年度と同額。

▶**対象** 65歳以上

納付方法	発送時期
口座振替・納付書で納付	7月中旬
年金から天引き	8月上旬



## がん検診 容器配布

■問合せ 健康づくり課  
☎24-2121

検診を希望する人は、健康づくり課窓口(総合福祉センター内)で、8月31日(木)までの平日9:00～17:00に検査容器をお受け取りください。

- ▶**料金** 600円
- ▶**対象** 40歳以上(R6.3月末の年齢)
- ▶**検診内容** 便潜血検査2日法  
(便をとる検査)

## 7月の健康カレンダー

会場：総合福祉センター  
予約：健康づくり課 ☎24-2121

行事内容	実施日	時間	対象
こころの相談 (精神科医の相談)	12日(水)	13:00～14:30	市内在住の希望者(*予約制)
街頭献血 (全血献血)	14日(金)	10:00～11:30	会場：市役所
栄養・歯科相談	28日(金)	8:45～11:00	市内在住の希望者(*予約制)

# 介護予防のための シルバーリハビリ体操

膝・股関節の柔軟性を高め、腰痛予防

## 「仰向けに寝て行う体操」 ～膝を抱え込む体操～



① 仰向けに寝て、お腹の上で手を組む。



② 両手で片方の膝を抱え、太ももをお腹につけるように引き寄せる。頭や反対側の脚を持ち上げない。お尻が床から浮くぐらいにすると効果的。

③ ①の姿勢に戻し、反対側も行う。



- ・下半身の筋肉を伸ばすと、全身の血行を促進し、コリがほぐれます。
- ・息は止めず、反動や弾みをつけないようにしましょう。

# 熱中症を予防しましょう

## 暑さを避ける！

扇風機やエアコンで  
温度をこまめに調節



保冷剤、氷、冷たいタオル  
などで、からだを冷やす

## こまめに水分補給をする！



室内でも、外出時でも、  
のどの渇きを感じてい  
なくても、こまめに  
水分・塩分などを補給

△「熱中症警戒アラート」発表時は、外出を  
なるべく控え、暑さを避けましょう。

熱中症予防情報サイト▶



# 健康コラム

近年「病気や障害があっても、住み慣れた家で暮らしたい」「人生の最期を自宅で迎えたい」と望まれる人が増えています。その一方で自宅療養に不安を抱いている人も多く、そのような時は訪問看護を活用してほしいと思います。

当院では、訪問看護ステーション「てつな」を今年1月に開設しました。訪問看護とは、看護師などが療養中の人を自宅訪問し、ケア処置を行うサービスで、健康チェック・オムツ交換の方

県北医療センター高萩協同病院

## 訪問看護ステーションについて

法、点滴・管などの管理、入浴のお手伝いなどをします。

利用者とその家族からの相談を受け、アドバイスや地域のケアマネジャーなどとの連携をスムーズに行うことも重要な役割です。地域の皆さんが安心して自宅で療養生活が送れるよう、訪問看護師である私たちが良質な医療や看護を提供し、少しでも地域に貢献していきたいと思っています。

訪問看護ステーション「てつな」管理者 まずき れいこ 鈴木 玲子

この有料広告の収入で、まちづくり団体に助成しています。

## うちの子「結婚」しないのかしら？

独身のお子様の結婚相談承ります



お子様の結婚に関するお悩み、  
プロの仲人がお答えします。

まずはお気軽に仲人にご相談下さい

☎ 029-353-8305

結婚相談所 ムスベル

## 合同会社 千葉建築設計事務所

設計・工事監理

(一級建築士事務所)

〒316-0034 茨城県日立市東成沢町3-8-10

TEL 0294-35-3411

FAX 0294-36-6878

E-mail chibato627@world.ocn.ne.jp



## 緊急通報装置の貸出

急病などの緊急時に通報できる装置を貸し出します。

- ▶ **対象**
- 65歳以上で、ひとり暮らしの人または世帯
  - 発作を起こすような持病がある65歳以上
  - 身体障害者手帳1～2級を持つ人

### ▶ 料金

#### 【所得税課税世帯】

- 固定電話型** 設置工事費 3,190円  
レンタル料 月 418円
- 携帯電話型** 利用料 月 3,278円  
携帯通話料 月 652円～

#### 【所得税非課税世帯】

0円(携帯通話料は利用者負担)

- ▶ **条件** **固定電話型** NTTアナログ回線・光回線・ISDN回線利用の人

- ▶ **申込方法** 高齢福祉課窓口へ申し込み。

- ▶ **問合せ** 高齢福祉課 ☎ 22-0080



## 県立盲学校 地域巡回教育相談会

視覚に障害のある人の見えにくさを補う補助具(レンズ・拡大読書器など)の展示・相談を行います。

※入学を前提としない無料相談会です。

- ▶ **日時** 7/28(金) 11:00～15:00
- ▶ **場所** 日上市立多賀図書館 第1研修室
- ▶ **申込方法** 7/20(木)までに、下記へ電話で申し込み。
- ▶ **問合せ** 県立盲学校 視覚障害教育支援センター  
☎ 029-221-3388



## 労働保険 年度更新

申告は、相談会・電子申請をご利用ください。

- ▶ **申告・納付期限** 7/10(月)まで

### ■雇用保険率 改定

	R4.4/1～ R4.9/30	R4.10/1～ R5.3/31	R5.4/1～
一般事業	9.5/1000	13.5/1000	15.5/1000
農林水産等 事業	11.5/1000	15.5/1000	17.5/1000
建設事業	12.5/1000	16.5/1000	18.5/1000

納付は、口座振替が便利です。

- ▶ **問合せ** 茨城労働局 労働保険徴収室  
☎ 029-224-6213



## 国民年金保険料免除

国民年金保険料の納付が困難な場合、所得に応じて保険料の納付が免除または猶予されます。

免除などが承認された期間(一部免除承認期間は、納付すべき保険料を納付した期間に限る)は、老齢基礎年金・障害基礎年金・遺族基礎年金の受給要件を満たす期間にも含まれます。

失業者は、所得に関係なく該当する場合があります。

- ▶ **申込方法** 下記をお持ちの上、市民課窓口へ申し込み。

- 身分証明書
- 雇用保険被保険者離職票、または雇用保険受給資格者証の写し(失業を理由に申請する場合)

- ▶ **問合せ** 市民課 ☎ 23-2116



## 介護用品購入費助成

介護用品(紙おむつなど)の購入費を助成します。

- ▶ **対象** 市内在住で、65歳以上の要介護4・5の認定を受けた人を在宅で常時介護する人

- ▶ **助成額** 月2,500円の助成券(上限3万円/年)

- ▶ **取扱店** 市指定の8店舗

- ▶ **申込方法** 高齢福祉課窓口へ申し込み。または、担当のケアマネージャーへ相談。

- ▶ **問合せ** 高齢福祉課 ☎ 22-0080



## 在宅介護慰労金

在宅で寝たきりや認知症の人を介護する人に、介護慰労金を支給します。

- ▶ **対象** R4.8/1～R5.7/31までの1年間で下記のすべてに該当する人。

- 要介護3以上の認定を受けた人を6か月以上継続して在宅で介護している
- 要介護者がデイサービス・ヘルパーなど介護保険サービスを利用していない
- 要介護者のショートステイの利用日数と医療機関の入院日数の合計が年間で30日未満
- 要介護者・介護者が、市民税非課税世帯または市税の未納がない

- ▶ **支給額** ● 要介護3 3万円

- 要介護4以上 10万円

- ▶ **申込方法** 8/1(火)～31(木)までに、高齢福祉課窓口へ申し込み。(土日祝除く)

- ▶ **問合せ** 高齢福祉課 ☎ 22-0080

# 暮らしの情報



## オレンジカフェ・ほのほの

地域の人・医療・福祉専門家が集まって楽しい時間を過ごします。認知症・介護の相談もできます。

- ▶日時 7/20(木) 10:30 ~ 12:00
- ▶場所 上島名千代町集会場
- ▶料金 無料
- ▶申込方法 高齢福祉課へ電話で申し込み。
- ▶問合せ 高齢福祉課 ☎22-0080



## 農地侵入防止柵費用助成

鳥獣による農作物への被害を防ぐため、電気柵・金網柵・ネット柵など、新規・改修費を助成します。

- ▶対象 下記にすべてあてはまる人
  - 市民で、市税等の未納がない
  - 市内農地を耕作する農家などで、農産物を生産している
- ▶助成額 2/3 (上限6万円)
- ▶申込方法 申込書・必要書類を添えて、農林課窓口へ申し込み。  
※申込書は、市ホームページ・農林課窓口で入手。
- ▶問合せ 農林課 ☎23-7035



## 市内霊園「一般墓地」

- ▶資格 市内に引き続き1年以上住所があり、現在所持している遺骨の祭祀を主宰する人
- ▶申込方法 環境市民協働課窓口へ申し込み。
- ▶持ち物 印鑑、遺骨を持っていることを証明する書類(埋火葬許可証など)
- ▶問合せ 環境市民協働課 ☎23-7031



## 住宅浸水対策費用助成

台風・ゲリラ豪雨などによる自宅・敷地への浸水を防ぐため、防水板などの設置工事費を助成します。

- ▶助成額 工事費の3/4 (上限30万円)
- ▶問合せ 危機対策課 ☎23-2215



## 65歳以上 路線バスの運賃 半額助成

助成を受けるには、バスカード(茨城交通)や回数券(椎名観光)の購入が必要です。

バスカードの出張販売は、下記のとおり。

回数券は、購入前に高齢福祉課で手続き後に発行される証明書をお持ちの上、営業所やバス車内でご購入下さい。

- ▶日時 7/11(火)・19(水)、8/8(火)  
9:45 ~ 13:00
- ▶場所 総合福祉センター
- ▶問合せ 高齢福祉課 ☎22-0080

## 個別避難計画 訪問調査

災害時に家族などの支援が受けられず避難が困難な人を対象に、個別避難計画を作成します。

地域の民生委員が訪問・調査を行う場合があります。

- ▶問合せ 社会福祉課 ☎23-7030



## 空き地・空き家を適正に管理

放置したままにすると、火災・害虫の発生など、周辺に迷惑をかけます。

所有者は、定期的に現地を確認し、適正に管理しましょう。

- ▶問合せ 環境市民協働課 ☎23-7031

## 8月 農地パトロール強化月間

荒廃農地の把握・発生防止や違反転用の実態調査のため、農地パトロール(利用状況調査)を行います。

農地への立ち入りを行う場合がありますので、ご理解とご協力をお願いします。

- ▶問合せ 農業委員会事務局 ☎23-7319

## 8/1~8/7 水の週間

水の大切さ・重要性を考えてみませんか。

期間中は、市庁舎東側を青色にライトアップします。(日没 ~ 21:00)

- ▶問合せ 水道課 ☎22-3652



## 未来へ語り継ぐ朗読会 ※まちづくり支援金事業

戦争と平和をテーマにした朗読会です。今を生きる私たちに何ができるか、一緒に考えてみませんか。

- ▶日時 7/23(日) 13:30 ~ 15:30 【開場】13:00
- ▶場所 文化会館 ホール ※入場無料
- ▶問合せ ピースメッセージ高萩実行委員会 加藤  
☎090-8569-5370

## 小山ダム見学会

- ▶日時 7/29(土) 10:00 ~ 15:00 ※荒天中止  
【受付】14:00まで
- ▶場所 小山ダム
- ▶内容 ●監査廊(ダム内部) ●ダム操作室の見学  
●スタンプラリー など
- ▶料金 無料 ※申込不要
- ▶問合せ 高萩工事事務所ダム管理課 ☎22-2323  
小山ダム管理事務所 ☎20-3501



## 地域推薦 日立メディカル看護学校

日立メディカルセンター看護専門学校の入学希望者を市長が推薦します。

詳しくは、学校の募集要項をご確認ください。

- ▶募集学科 看護学科  
(看護師養成3年課程全日制)
- ▶対象 本人または保護者が市民
- ▶申込方法 8/10(木)までに募集要項にある「地域特定推薦入学推薦願」に住民票を添付し、本人が健康づくり課窓口へ直接申し込み。
- ▶問合せ 健康づくり課 ☎24-2121



## 高萩はなまるプロジェクト ※まちづくり支援金事業

小中学生を対象に、モノづくりを体験できる約20のワークショップを開催。

- キッチンカーやふわふわ遊具もあります。
- ▶日時 8/5(土) 10:00 ~ 15:00
- ▶場所 総合福祉センター 多目的ホール
- ▶問合せ 高萩はなまるプロジェクト  
☎050-5241-0873

## ハーモニー松岡&コーロ・ビバーチェ Summer Concert

- ▶日時 8/5(土) 14:00 ~ 【開場】13:30
- ▶場所 ゆうゆう十王 Jホール ※入場無料  
(日立市十王町友部2088-1)
- ▶問合せ ハーモニー松岡 鈴木 ☎22-5201



## 國井美香 リサイタル

歌唱指導も同時開催します。

- ▶日時 8/5(土) 14:00 ~ 【開場】13:30
- ▶場所 文化会館 ホール ※入場無料
- ▶対象 市内在住・在学・在勤の人
- ▶問合せ 文化会館 ☎23-7411



## 夏休み子ども無料映画会

- ▶作品名 「ドラえもん のび太と空の理想郷」
- ▶日時 8/11(金・祝) ①10:00~ ②14:00~  
(開場は30分前)
- ▶場所 文化会館 ホール
- ▶対象 市内在住・在学・在勤の人  
※未就学児は保護者同伴
- ▶問合せ 文化会館 ☎23-7411

この有料広告の収入で、まちづくり団体に助成しています。

<p>第一学院独自の「プラスサイクル指導」で 自分を好きになる、未来が変わる!</p> <p>■本校通学コース ■Mobile High School (通信) コース</p>	<p>■オープンスクール 7月29日(土)・8月26日(土) 10:00~12:30</p> <p>お申し込みは電話・メール・ホームページからお願いします。 自宅からオンラインで参加もできます。 入学相談は随時受け付けております。</p>	 <p>TEL 0293-20-5800 〒318-0001 茨城県高萩市赤浜2086-1 E-mail: takahagi@daiichigakuin.ed.jp</p> 
--	---	---





## となりのまちから from 東海村



### 東海まつり

楽しいイベントのほか、夏の夜空を彩る美しい花火をお楽しみください。



#### 【イベント】

▶日時 7/23(日) ※荒天中止  
14:00 ~ 20:00

▶場所 JR東海駅 東大通り

#### 【花火大会】

▶日時 8/11(金・祝) ※荒天延期  
19:00 ~ 20:30

▶場所 阿漕ヶ浦公園  
(東海村村松579)

▶問合せ 東海まつり実行委員会事務局  
(東海村観光協会内) ☎029-287-0855



### 甲種防火管理者資格 取得講習会

- ▶日時 8/1(火) ~ 2(水)
- ▶場所 総合福祉センター2階 研修室
- ▶定員 50人
- ▶受講料 3,500円 (テキスト代含む)
- ▶申込方法 7/14(金)までに消防本部窓口へ申し込み。
- ▶問合せ 消防本部 予防課 ☎22-2918



### 県警察官採用試験

高萩警察署で説明会を随時開催中です。

- ▶募集期間 8/10(木) 17:00まで
- ▶申込方法 インターネットから申し込み。
- ▶問合せ 高萩警察署 警務課 ☎24-0110



### はたちの集い実行委員 募集

- ▶内容 「はたちの集い」(1/7開催予定)の企画・準備・運営など
- ▶期間 8月 ~ R6.3月
- ▶定員 20人程度
- ▶対象 H15.4/2 ~ H16.4/1生
- ▶申込方法 7/31(月)までに生涯学習課へ電話で申し込み。
- ▶問合せ 生涯学習課 ☎23-1132



### 離職者・求職者向け 公共職業訓練受講者 募集

- ▶対象 事前にハローワークに求職を申し込み、職業相談を行って認められた人
- ▶料金 無料 (テキスト代などは自己負担)
- ▶申込方法 8/9(水)までにハローワーク高萩へ申し込み。

・【207介護サービス科】定員15人(無料託児5人まで)……  
介護職員初任者研修修了証の取得を目指し、1か月の介護施設実習を行う。※ジョブ・カード対象訓練

- ▶期間 9/1(金) ~ 11/30(木)
- ▶場所 バストケアスクール(日立市)

・【208ビジネスパソコン基礎科】定員18人……  
パソコンスキルの基礎を学び、CS試験の合格を目指す。

- ▶期間 9/1(金) ~ 12/27(水)
- ▶場所 NPO法人フェイスアップひたち(日立市)

▶問合せ 県立日立産業技術専門学院  
☎0294-35-6449



### 介護サポーター登録者 募集

介護サポーターは、高齢者宅のごみ出し、掃除、介護施設での話し相手などの活動をします。

- ▶対象 65歳以上の市民
- ▶報酬 上限5千円/年または社協へ寄付
- ▶申込方法 高齢福祉課窓口へ申し込み。
- ▶問合せ 高齢福祉課 ☎22-0080

この有料広告の収入で、まちづくり団体に助成しています。



もしもの時・事前相談受付  
24時間・365日受付中!

未来の冠婚葬祭を支えます



有料広告



# 図書館

■問合せ 図書館 ☎23-7174



図書館



電子図書館

七月(文月)

日	月	火	水	木	金	土
2	3	4	5	6	7	8
9	10	11	12	13	14	15
16	17	18	19	20	21	22
23	24	25	26	27	28	29
30	31	1	2	3	4	5

休館日は色塗り。○印の毎週土曜日は、小さなお子さん連れの人も気兼ねなく利用できるファミリータイム(10:00～12:00)。

平日(3～10月)	9:30～17:50
土・日・祝日	9:30～17:00
水曜日	9:30～18:50



- 省エネのプロが教える
- みんなの節電生活
  - 老犬 暮らしの便利帳
  - 知識ゼロからのインボイス制度
  - はなとりかえっこ
  - キャンピングカーのたび

木村俊雄 著/自由国民社  
 俵森朋子 著/誠文堂新光社  
 眞鍋泰治・神谷了 著/幻冬舎  
 角野栄子 作 さとうあや 絵/偕成社  
 みねおみつ 作/福音館書店

## イベント

### 大人のための朗読会

7月8日(土) 10:30～ ▶場所 2階 大会議室  
 作品 藤沢周平 著「踊る手」 ▶読み手 じゅげむ

### おはなし会

7月22日(土) 11:00～ ▶場所 児童室  
 絵本 いただきバス  
 紙芝居 台風がきたぞ  
 パネルシアター ふるやのもり

## 課題図書 の貸出 8/30(水)まで

- ・1人1冊 8日間
- ・カウンター受付で自分のカード・学年のみ貸し出し
- ※延長不可、広域カードの利用不可



読書感想文コンクール公式サイト

夏休み期間中に、2階会議室を自由研究などの作業に開放します。

おすすめの一冊



### まちおこしは総力戦で挑め!

小田原発「地方創生のカギはSDGsにあり」

葦宮武夫 著/PHP 研究所

「小さな力でも、たくさんの力が集まれば大きな力になる。人任せにせず、自分自身でそのプロジェクトに参加し、みんなが力を出し合うことが大事」と説きます。

まちおこしに挑んだのは、歴史・文化を持ち、自然環境が豊かな神奈川県小田原市。人が集まり、政官財民を巻き込んだ総力戦で、SDGsとまちおこしを結びつけるユニークな取り組みです。



# 公民館

■問合せ 中央公民館 ☎23-1125

放課後子ども教室(わんぱく広場)

## ボランティア 募集

健やかな子どもたちの成長を願って、放課後の時間帯と一緒に過ごすボランティアを始めてみませんか。

- ▶活動時間 月2回程度  
平日 15:00～17:00 ごろ  
※短縮授業・行事による変動あり
- ▶場所 秋山(月):秋山小学校 英語教室  
東(火):東小学校 図書室  
松岡(水):松岡小学校 郷土資料室  
高萩(木):中央公民館 ほか
- ▶申込方法 中央公民館へ  
電話(☎23-1125)で申し込み。

〈俳句〉 俳句「萩の会」選

葉桜や鉄ひとつのほどきもの 玫瑰

葉桜と衣類をほどく様子との絶妙な取合せ。ハ行が快く響きあう。

鯉織絆千匹峡の空 陽心

絆で結ばれた鯉織、子どもたちが仲よく元気にと願う。空が青い。

濃緑を凌ぐ早緑権若葉 楽峰

五月の風を受け光り輝く権若葉を色彩によって鮮やかに表現。

市民のための  
**無料相談**

■行政相談(申込不要)

日時・場所:

- ①7/13(木) 市役所1階会議室
  - ②7/27(木) 市役所2階会議室
- 両日13:30~15:00

行政相談委員: 矢代 博一・岡崎 安彦

●秘書広報課 ☎23-7321

■年金相談と年金請求(予約制)

日時: 7/18(火) 10:00~12:00  
13:00~14:00

場所: 市役所2階 会議室

申込み: 相談日の1か月前から予約可。  
電話で下記へ。

●日立年金事務所 お客様相談室

☎0294-24-2193

■心配ごと相談(予約制)

法律相談(弁護士)

日時: 7/20(木) 13:00~15:00

場所: 総合福祉センター内 会議室

申込み: 7/19(水) 16:00までに  
電話で社会福祉協議会へ。

定員: 先着5名

※相談員(民生委員)も同席します。

●社会福祉協議会 ☎23-8341

■消費生活関連の相談

日時: 平日 9:00~12:00  
13:00~17:00

●消費生活センター(市役所2階)

☎23-2114

♥善意の窓♥ ありがとうございます

~社会福祉協議会へ~

<金員預託>

・高萩グリーンツーリズム推進会  
会長 大津 章 様

50,000円

・介護サポーター 5名

13,000円

使用済み切手・テレカなどの収集にご協力ください、ありがとうございました。

トイレ汲み取りの休み

7月 8(土)・9(日)・  
16(日)・17(月・祝)・  
23(日)・29(土)・30(日)

8月 6(日)・13(日)・14(月)・  
15(火)・20(日)・26(土)・27(日)

●花貫クリーンセンター ☎22-4318

日曜救急医療当番医

【時間】9:00~16:00

(一次救急医療機関名)

7月			8月		
日	病院・医院名(所在地)	電話	日	病院・医院名(所在地)	電話
9	おじま内科・消化器内科 クリニック(東本町)	(44)6300	6	たばたクリニック (高戸)	(20)5511
16	高萩それいゆ病院 (上手綱)	(24)0770	13	樋渡医院(大和町)	(23)2928
23	やすらぎの丘 温泉病院(下手綱)	(24)1212	20	石川内科クリニック(安良川)	(44)3366
30	滝川医院(春日町)	(23)3100	27	おじま内科・消化器内科 クリニック(東本町)	(44)6300

●小児の二次救急医療機関(日立総合病院) ☎0294-23-1111(代表)

●小児以外の二次救急医療機関(県北医療センター高萩協同病院) ☎23-1122(代表)

急な病気で心配な時

相談先	受付	電話番号
茨城おとな 救急電話相談	24時間 365日	短縮ダイヤル #7119 または ☎050-5445-2856
茨城子ども 救急電話相談		短縮ダイヤル #8000 または ☎050-5445-2856

市民サービスコーナー

【毎週日曜日】 8:30~12:00  
13:00~17:15

市民課  
☎23-2116

- ◆住民票の写しの交付 ◆印鑑登録 ◆印鑑登録証明書の交付
- ◆全部事項証明【戸籍謄本】の交付 ◆軽自動車税用住所証明書の交付
- ◆個人事項証明【戸籍抄本】の交付 ◆戸籍の附票の写しの交付
- ◆マイナンバーカード申請サポート(予約制)

税務課  
☎23-2115

- ◆市県民税課税所得(非課税)証明書の交付
- ◆納税証明書の交付
- ◆市税等の収納(固定資産税・都市計画税、軽自動車税、市県民税、国民健康保険税、後期高齢者医療保険料、介護保険料、保育料)

水道課  
☎22-3652

- ◆水道の開栓・閉栓 ◆水道料金収納
- ◆使用者名の変更等の手続き

食品等の放射性物質測定をご利用ください

(自家栽培作物・井戸水・畑の土など ※要予約)

【時間】10:00~16:00(月・火・木・金 ※祝日除く) 【場所】危機対策課 ☎23-2215

市報掲載の催し・事業などは、変更になる場合があります。最新情報は、市ホームページをご覧ください。

人口と世帯

令和5年6月1日現在(前月対比)

人口 26,345人(-44人)

男 13,135人(-21人)

女 13,210人(-23人)

世帯 11,496世帯(-5世帯)

5月 出生数 6人(-2)

死亡数 39人(+16)

転入 70人(-9)

転出 81人(-36)

※令和2年国勢調査の確定値を基準に算出しています。



市内の交通事故概況

(R5.5.31現在)(前年比)

人身事故発生件数 16人(+3)

死者数 0人(±0)

負傷者数 19人(-1)

# 萩っ子の作品展

松ヶ丘  
認定こども園  
年長



「海の生き物」 すずき えつし  
鈴木 悦詩

お休みの日に水族館に行きました。  
ぼくの大好きな海の生き物がいっぱい  
いて、仲良く泳いでいました。



「やきそばパーティー」 もんま ましろ  
門馬 菜白

ゴールデンウィークに家族でやきそば  
パーティーをしました。  
みんなで作って食べたやきそばは、いつ  
もよりおいしかったです。

## ここが自慢 地域力

### ハーモニー松岡

グランドピアノを囲み、歌声のハーモニーを奏でるのは、松岡地区公民館で活動するコーラスグループ「ハーモニー松岡」。「辻先生の指導の下、みんな仲良く、一致団結しています」と代表の鈴木さん。

2020年3月、結成15年記念コンサートがコロナ感染症の影響で中止に。来月5日にゆうゆう十王Jホールで念願の開催を迎えます。久しぶりのステージを控え、初めて袖を通す衣装、白いレースのボレロにも胸を弾ませています。



第1・3月曜日 10:00 ~ 12:00  
■連絡先 ☎ 22-5201 (代表 鈴木)



## 高萩まつり 「流し踊り」参加団体「募集」

- ▶日時 7/29(土) 10:00 流し踊り18:45 ~
- ▶参加資格 5人以上の団体  
※4人以下の場合は要相談
- ▶申込方法 電話またはメールで申し込み。
- 問合せ (一社)高萩市観光協会 ☎23-2121  
✉ info@takahagi-kanko.jp



発行日/令和5年7月5日 編集/秘書広報課  
〒318-8511茨城県高萩市本町1-100-1 TEL.0293-23-7321 FAX.0293-24-4653  
info@city.takahagi.jp 高萩市ホームページ https://www.city.takahagi.ibarakagi.jp/



## 高萩海水浴場

- ▶期間 7/22(土)~8/16(水)
- ▶場所 有明海岸
- ▶禁止事項  
バーベキュー、花火、  
キャンプ、ドローン



■問合せ (一社)高萩市観光協会 ☎23-2121



## ビーチバレー ボール大会

- ▶日時 8/5(土)・6(日) 9:30 ~  
※雨天決行
- ▶場所 高戸前浜海岸  
高萩海水浴場北側特設コート
- 問合せ 高萩ビーチバレー実行委員会  
樫村 ☎080-1119-2233

