

天使のつばやき

『口頭詩』をご存じですか？

幼少期の子どもの発想や疑問、言い間違いなどのつばやきを、大人が大切に書き取った言葉のこと。子どもの心に耳を傾けなければ、取りこぼしてしまいます。純粋で自由な子どもの世界を紹介します。

家庭教育学級「口頭詩通信第31声」より

ジャニーズって女の人と戦っているの？

かえで 6歳

コンサートの映像で、たくさんの人がペンライトを持っている姿を見て、戦うシーンに見えたい。

雨降ってないよー？

りほ 5歳

日傘をさしている人を見て。



萩っ子 つどいの広場

■ 問合せ 萩っ子つどいの広場 ☎ 24-8885

はぎハピHP 総合福祉センター2F 開館 9:00 ~ 16:00 ◆ 対象 未就学児と保護者

5/25
(木)



制作「かえるの合唱」

テープで貼ったり、クレヨンで描いたり親子で一生懸命にかわいい「かえる」を制作しました。

イベント案内(予約制)

8/10 (木) 10:30 ~ 11:00

ヒロ子さんのエプロンシアター 予約 7/10(月) 9:00 ~
ヒロ子さんのエプロンポケットから
何が出てくるかお楽しみに♪

8/24(木) 10:30 ~ 11:00 予約 7/25(火) 9:00 ~
風鈴を作ろう!

リンリンと涼しげな音が出る手づくり風鈴を
作ってみましょう。

就学前のお子さんと保護者が室内で安心して遊ぶことができる無料の遊び場です。子育てに関する心配や悩みなどスタッフに気軽に相談ください。

- ☎ 総合福祉センター ☎ 24-2121
- 📍 萩っ子つどいの広場 ☎ 24-8885
- 📖 図書館 ☎ 23-7174
- 🗺️ たかはぎ認定こども園 ☎ 22-2476

豆知識

たなはた
7/7は**七夕の日**。

七夕の起源は、中国の伝承と
言われています。

おりひめは「ベガ」。ひこぼし
は「アルタイル」。夏の大きな三角形
に含まれます。

2つの星の間は、光の速さで
約14年半もかかる距離。

ちょっと一息、夏の星空を見
上げてみませんか？

7月 子育てカレンダー

日付	イベント・行事	時間	予約制
6日(木)	📍 レインボーおはなしの会	10:30 ~ 11:00	●
8日(土)	📍 パパ・ママレッスン	9:30 ~ 11:30	●
11日(火)	📍 すくすくサロン	9:45 ~ 11:00	●
12日(水)	📍 作ってみよう★さいてみよう	10:30 ~ 11:30	●
12日(水)	📍 3歳児健診	12:00 ~ 15:00	
13日(木)	📍 読み聞かせ 高萩読み聞かせグループ	10:30 ~ 11:00	●
14日(金)	📍 休館日		
16日(日)	📍 15:00まで開館		
17日(月・祝)	📍 休館日		
18日(火)	📍 15:00まで開館		
18日(火)	📍 すくすくサロン	10:00 ~ 11:30	●
19日(水)	📍 2歳児歯科健診	12:45 ~ 15:30	
20日(木)	📍 赤ちゃん教室「離乳食の進め方と試食」 (参加者以外は11:30~開館)	9:45 ~ 12:00	●
22日(土)	📍 おはなし会	11:00 ~	
23日(日)	📍 休館日		
25日(火)	📍 すくすく助産師相談	9:00 ~ 12:00	●
25日(火)	📍 教育相談室「はすてる」	13:30 ~ 16:30	●
27日(木)	📍 フルートとチェロとピアノのコンサート	10:30 ~ 11:00	●
28日(金)	📍 栄養・歯科相談	8:45 ~ 11:00	●

8月

日付	イベント・行事	時間	予約制
2日(水)	📍 1歳6か月健診	13:00 ~ 16:00	
3日(木)	📍 レインボーおはなしの会	10:30 ~ 11:00	●

子育て インフォメーション

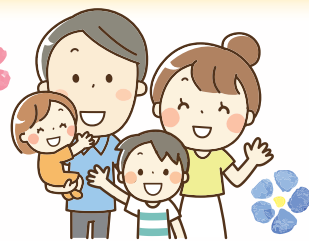

就学 の 相談

令和6年度に就学予定のお子さん
で、特別支援学校・学級への入学等
を就学児健診前に相談したい場合
は、学校教育課へご連絡ください。

■問合せ 学校教育課 ☎23-1135

教育相談室「ぱすてる」

お子さんの発達に関する相談・支援を行っ
ています。ちょっと気になる、どこに相談し
たらよいか迷ったときはご相談ください。

▶発達に関する相談

- 発育・発達に遅れを感じる
- 落ち着きがない
- 学校に登校できない
- 集団生活が苦手
- 指示や話の内容が理解できない など



▶対象

年少児～中学生の保護者

▶場所

たかはぎ認定こども園 子育て支援室

▶日時 ※予約制(各日3組)

7/25(火) 13:30～
8/24(木) 9:30～ (心理士が対応)

■問合せ 子育て支援課 ☎23-2129

キッズ・親子料理教室



調理体験を通して、自分で作る楽しさや食べ物
の大切さを感じてみませんか。

▶日時 8/8(火) 年長～小学3年生
8/9(水) 小学4～6年生
9:45～13:00【受付】9:15

▶場所 総合福祉センター 2階 栄養指導室

▶対象 年長～小学生

※小学3年生以下は保護者同伴

▶料金 親子1組 700円

※子ども1人増: +300円

子どものみ参加: 1人400円

▶持ち物 エプロン・三角巾・マスク・筆記用具

▶定員 先着15人

▶申込方法 7/31(月)までに健康づくり課へ

電話・メールで申し込み。

①参加者氏名 ②生年月日

③住所 ④連絡先

■問合せ 健康づくり課 ☎24-2121

✉ kenkou@city.takahagi.lg.jp

児童扶養手当 支払日

7月11日(火)

※5・6月の2か月分が支払われます

■問合せ 子育て支援課 ☎23-2129

里親制度説明会

子どもたちの未来のために、里親制度を知ること
から始めてみませんか。

▶日時 8/6(日)14:00～16:00
【受付】13:30～

▶場所 総合福祉センター

▶内容 ●里親制度と地域支援
●里親体験談

▶定員 30人(料金無料)

▶申込方法

電話・メールのいずれかで申し込み。



■問合せ 児童家庭支援センター あいびー
☎029-291-3770

✉ satoriku@doujinkai.or.jp

里親が育てる。
社会が支える。