

高戸前浜海岸 イベント

【渚のサウナビレッジ】

ゆっくり海を眺めながら、心も体も整う時間を過ごしませんか。



- ▶ **期間** 9/9(土) ~ 10/9(月・祝) ※土日祝のみ開催
- ▶ **内容** テントサウナ・ヨガ・SUPなど

【遊びクルマPARK】

車中泊をテーマにした「遊び場」が砂浜に出現!



- ▶ **期間** 10/7(土) ~ 15(日)
- ▶ **内容** 車中泊体験(事前申込制)、車中泊車両の展示、砂浜イベント
- ▶ **問合せ** 観光商工課 ☎23-7316

高萩美術協会展

- ▶ **日時** 9/10(日)~17(日) 9:00 ~ 17:00
※初日 13:00~ 最終日 16:00まで
- ▶ **場所** リーベロたかはぎ
- ▶ **問合せ** 高萩美術協会 中村 ☎090-9373-8432

絵画クラブ 彩の会展

- ▶ **日時** 9/25(月) ~ 10/1(日) 9:00 ~ 16:00
※初日 12:00~ 最終日 15:00まで
- ▶ **場所** リーベロたかはぎ ギャラリー1
- ▶ **問合せ** 絵画クラブ 彩の会 佐藤 ☎080-6519-1634



ハーモニー松岡&コーロ・ビバーチェ Summer Concert

- ▶ **日時** 9/30(土) 14:00~ 【開場】13:30
- ▶ **場所** ゆうゆう十王 Jホール ※入場無料
(日立市十王町友部2088-1)
- ▶ **問合せ** ハーモニー松岡 鈴木 ☎22-5201



TAKAHAGI STAR NIGHT

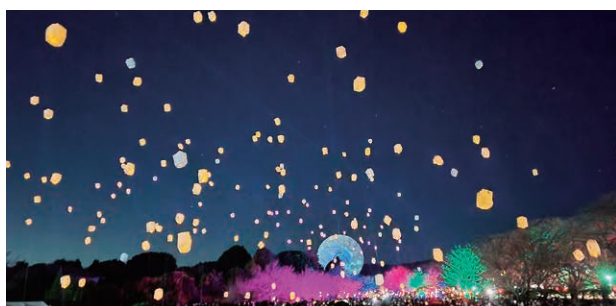

- ▶ **日時** 10/21(土)・22(日) 15:00 ~ 21:00
- ▶ **内容** ライトアップ・ワークショップ・キッチンカー
- ▶ **場所** さくら宇宙公園 ※21日のみ駐車料金500円。
ヨーカ堂跡地に無料駐車場・シャトルバスあり。

スカイランタン打ち上げ 参加者募集

- ▶ **日時** 10/21(土) 19:00~ ※雨天・強風順延
- ▶ **料金** 1個 2,500円(駐車料金含む)
- ▶ **販売数** 400個
- ▶ **申込方法** 9/25(月)までに観光商工課窓口
または市ホームページから申し込み。
- ▶ **問合せ** 観光商工課 ☎23-7316

となりのまちから from 日立市



郷土の伝統芸能 ひたち秋祭り

野外特設大ステージで、全国各地の郷土芸能の競演を堪能できる秋の一大風物詩です。

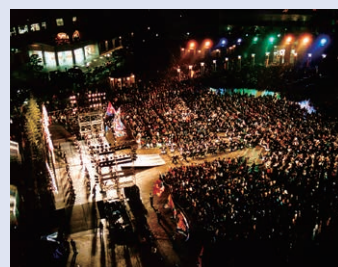

- ▶ **日時** 10/7(土) 12:00~16:15
10/8(日) 11:00 ~ 19:30
10/9(月・祝) 16:00 ~ 18:00
- ▶ **場所** 日立シビックセンター 新都市広場 (日立市幸町1-18)
- ▶ **問合せ** 日立シビックセンター 交流事業課 ☎0294-24-7711

この有料広告の収入で、まちづくり団体に助成しています。

第一学院独自の「プラスサイクル指導」で
自分を好きになる、未来が変わる!

■本校通学コース ■Mobile High School (通信) コース

通信制高校 (広域通信・単位制)

生徒第一...だから
第一学院高等学校 高萩校

TEL 0293-20-5800
〒318-0001 茨城県高萩市赤浜2086-1
E-mail: takahagi@daiichigakuin.ed.jp
URL: www.daiichigakuin.ed.jp 教育相談担当

■オープンスクール
9月30日(土) 10:00~12:30
お申し込みは電話・メール・ホームページからお願いします。
入学相談は随時、来校・オンラインどちらでも受け付けております。



食文化伝承料理教室

日本各地に伝わる郷土料理が学べます。
調理を通じて、日本の食文化への知識を深めてみませんか。

- ▶日時 9/29(金) 10:00～【受付】9:45～
- ▶場所 総合福祉センター2階 栄養指導室
- ▶対象 18歳以上の人
- ▶定員 15人程度
- ▶持ち物 エプロン・三角巾・マスク
- ▶料金 400円
- ▶申込方法 9/21(木)までに、健康づくり課へ

電話・メールで申し込み。

✉ kenkou@city.takahagi.lg.jp

必要事項

- ①参加者氏名 ②生年月日
- ③住所 ④連絡先

- ▶問合せ 健康づくり課 ☎24-2121



花壇づくり支援団体 募集

花壇づくりによる花いっぱい運動を継続・新規で取り組む団体・学校を支援します。

支援団体は審査選考の上、決定します。

- ▶助成額 5万円以下
- ▶申込方法 9/29(金) ※当日消印有効・メール(必着)までに、郵送・メールで申し込み。

【郵送】〒310-0011 水戸市三の丸1-5-38
チャレンジいばらき県民運動 宛

【メール】info@challenge-ibaraki.jp

※申込書は、下記事務局ホームページから入手。

- ▶問合せ チャレンジいばらき県民運動事務局
☎029-224-8120

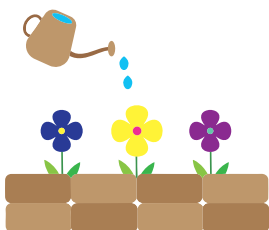

ハーモニーたかはぎ 会員募集

男女共同参画社会の推進・実現に向けて、活動してみませんか。

- ▶活動内容 月1回、火曜夜に定例会を実施
 - 事業内容の検討・情報交換
 - 男女共同参画啓発セミナー・ポスター展 など

- ▶問合せ 環境市民協働課 ☎23-7031

令和6年4月採用 シルバー人材センター職員募集

- ▶対象 ●H5.4/2以降生まれで、大学・短期大学(高等専門学校含む)・高校を卒業またはR6.3月卒業見込み
- 普通自動車免許を有する

- ▶採用人数 正職員1名(一般事務)

- ▶申込方法 10/2(月)～31(火)に、必要書類を添えて、シルバー人材センター窓口へ申し込み。

【受付】8:30～17:00

※試験要項などは、シルバー人材センター窓口で配布。

- 【試験日】【1次試験 11/12(日)】能力検査・小論文
- 【2次試験 12/10(日)】面接

- ▶問合せ シルバー人材センター ☎23-7911



ゴドモクエスト サンドアートをつくろう ※まちづくり支援金事業

世界的サンドアーティスト・保坂俊彦先生を迎えたワークショップ。みんなで楽しく海の環境問題を考えてみませんか。

- ▶日時 10/1(日) 13:00～

- ▶場所 高戸前浜海岸

- ▶問合せ IBARAKI LOHAS STORY
Instagram: ibaraki.lohas.story

この有料広告の収入で、まちづくり団体に助成しています。

			
あいばるホール 高萩会館 ファミリーホール(家族葬) 高萩館 高萩市本町2-222 ☎0293-23-2000	ファミリーホール(家族葬) 中郷館 北茨城市中郷町下桜井1031 ☎0293-42-1000	あいばるホール 磯原会館 ファミリーホール(家族葬) 磯原館 北茨城市磯原町豊田1205 ☎0293-42-8000	あいばるホール 大津会館 北茨城市大津町2670 ☎0293-46-6000

もしもの時事前相談受付 24時間・365日受付中!

未来の冠婚葬祭を支えます

ブライダル & フェューネラル アイパルグループ

有料広告