

2023

市報たかはぎ

10

No.765

Takahagi

一人の力が
大きな力に





被災された皆さまに 心からお見舞い申し上げます

9月8日に高萩市を襲いました台風13号に伴う豪雨によって被災されました皆さまに、心からお見舞い申し上げます。このたびの豪雨で発生した住宅等の床上・床下浸水、土砂崩れ、道路の不通箇所等の発生、河川の氾濫など、市内各所に多くの被害が発生いたしました。

現在、早期の応急復旧を含め復旧・復興に向けた対応に、全国から駆けつけていただいたボランティアの皆さんと共に、全職員が一丸となって取り組んでおります。

被災された皆さまが、一刻も早く元の穏やかな暮らしを取り戻されますよう、全力で取り組んでまいります。市民の皆さまには、引き続きご協力をいただきますよう、よろしくお願い申し上げます。

令和5年10月5日

高萩市長 大部勝規



手綱工業団地通り[市道1013号線]



堀ノ内橋付近[市道1077号線]



市役所から宮後貯水池への通り[市道206号線]



松岡アプローチ広場

9月5日午後9時に日本の南で発生した台風13号の影響により、8日夕方から雨が強まり、県北部から南部の太平洋沿岸部で線状降水帯が発生。降り出しからの総雨量が300ミリを超える大雨となりました。

経過

▶ **累積雨量** 下手綱(高萩工事事務所) : 317ミリメートル
(最大降水量) 9/8 18:00からの1時間 : 94ミリメートル

▶ **河川水位**
(累加最高) 花貫川: 2.67メートル(9/8 19:00) 計画高水位 3.4メートル
関根川: 4.07メートル(9/8 20:00) 計画高水位 4.0メートル

主な災害状況 【9月22日現在】

- ▶ **人的被害** 軽傷者 1人
- ▶ **建物被害** 【床上浸水】153棟 【床下浸水】306棟
● 松岡小学校校舎・体育館(床上浸水) ● 文化会館(座席3列目まで浸水)
- ▶ **道路被害** 市道159か所 農道他145か所
- ▶ **水道被害** 5戸
- ▶ **停電被害** 160戸
- ▶ **河川被害** 関根川氾濫・竜子川氾濫・玉川氾濫



り災証明・被災届出受理証の発行手続き

■問合せ 市民課 ☎23-2116

「り災証明」は、自然災害による住家(居住のために使っている建物)の被害の程度を証明。
「被災届出受理証明」は、自然災害による家財・車両・工作物・設備等の被害を写真で確認し、被災の届出があったことを証明します。

▶申込方法

申請書(任意様式も可)に、下記の必要事項を記入し、市民課窓口へ申し込み。

必要事項

り災者の氏名・住所・電話番号(連絡が取れる番号)・申請理由

▶持ち物

- 本人確認書類(運転免許証・健康保険証など)
- 被災状況等がわかる写真をお持ちください。



災害救助法 住宅の応急修理

■問合せ 都市建設課 ☎23-7032

準半壊以上の被害を受け、自ら修理する資力がない世帯を対象に、修理に係る費用の一部を助成します。

市が業者に修理を依頼し、修理費を業者へ支払う制度のため、支払い済みのものは対象外となります。詳しくは、都市建設課へお問い合わせください。

▶**修理範囲** 被災した住宅で、日常生活に必要不可欠な最小限の応急的修理のみ
(リビング・台所・トイレ など) ※現状復旧が原則。グレードアップは対象外

▶**限度額** 【半壊以上】70万6千円/世帯
【準半壊】34万3千円/世帯

▶**持ち物** 申込書、り災証明書、被害状況が分かる写真、工事見積書など



災害ごみの受け入れ

■問合せ 環境市民協働課 ☎23-7031

旧リサイクルセンターでの災害ごみの受け入れは、10月1日(日)をもって終了となりました。

片付けが済んでいない・ごみの運搬が困難な人は、引き続き個別に対応しますので、環境市民協働課へご相談ください。

重要文化財 長久保赤水関係資料修理事業

歴史民俗資料館企画展 文化財を未来に繋ぐ

■問合せ 生涯学習課 ☎23-1132



虫損などによる欠失部分を補修紙で補てんする。

令和2年9月に国の重要文化財に指定された「長久保赤水関係資料」。赤水が学んだ学問、交友関係、生涯の実績を知ることができる学術的価値のあるものです。

しかし、資料の多くは汚れや傷が散見され、令和3年度から修理を行ってきました。

今回の企画展では、修理が完了した資料の一部と修理方法・過程などもご覧いただけます。

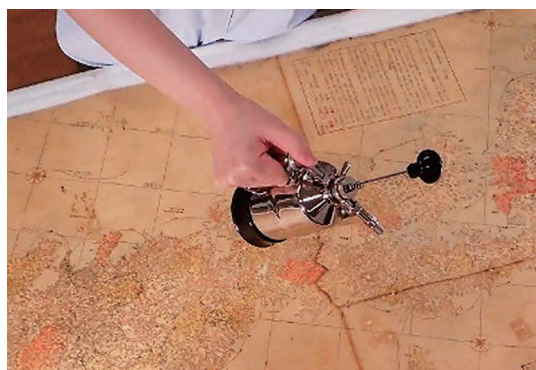

水溶性の霧吹きで汚れを取り除く。

▶日時 10/21(土) ~ 12/10(日)

平日 9:30 ~ 17:50

※土日祝・11月~ 閉館 17:00

▶場所 歴史民俗資料館

▶休館日 月曜日(祝日の場合は翌日が休館)

10/10(火) ~ 20(金)

※展示替えのため

お仕事 魅力紹介



鉄道でつなぐ豊かな生活

高萩駅は、明治30年に日本鉄道の駅として開業。石炭産業が盛んだった時代には石炭輸送ヤード基地として、昭和39年からは勝田電車基地のサブ基地としての役割を担っています。高萩駅は始発・終点の列車が多く、住民にとって利用しやすい自慢の駅でもあります。

駅を出ると長久保赤水の銅像がお出迎え。その建立記念曲「あしたの風とひとつになって」が平成25年から発車メロディーとなっています。

8月末に「みどりの窓口」が終了し、「話せる指定席券売機」を導入。対応時間が延長されて午後8時まで。人を運ぶだけの鉄道ではなく、地域とのつながりを大切に、地域貢献できる駅を目指しています。



東日本旅客鉄道株式会社 高萩駅

駅長 かさはら 笠原 ルミ子
住所 高萩1928



8/18~20
(金~日)



萩っ子歴史探検隊

山形県新庄市

子ども会育成連合会が主催し、小学5・6年生10人が2泊3日で友好都市・新庄市へ。歴史的つながりや文化を学び、東山焼きやそば打ちも体験しました。



8/29
(火)



たかはぎ街中星空観望会

さくら宇宙公園 ※まちづくり支援金事業

天体望遠鏡で月や土星を観察。拡大して鮮明に見える月や土星をスマホで撮影し、天体観測を楽しみました。



9/15
(金)



気候変動のお話し

秋山小学校

環境活動家の谷口たかひさ氏が秋山小、松岡小・中学校を訪れ、気候変動の現状をお話ししました。子どもたちは、環境のために今できることを考えました。



9/16
(土)



中学校体育祭

高萩中学校

悪天候により延期されていた体育祭が、市内各中学校で行われました。晴天の中、仲間と団結して全力で競技に取り組みました。

この有料広告の収入で、まちづくり団体に助成しています。

あなたも腎臓の検診をしてみませんか？
 血液・尿検査・腎臓超音波検査から
 即日腎臓機能を診断いたします。

ひたち腎臓病・生活習慣病
 クリニックたんぽぽ  TEL 0294-87-6222

院長 植田 敦志〔腎臓学会腎臓専門医〕
 (前 日立総合病院腎臓内科主任医長)

〒317-0077 日立市城南町4-1-10
 (国道6号免平南交差点すぐ、二トリ日立店前、駐車場30台)
<https://clinic-tanpopo.jp/> (8月1日開院) 

高萩市公式SNS 市の情報を発信中

LINE 

Facebook 

✕ (旧 Twitter) 

メルたか 

■秘書広報課 ☎23-7321



瑞宝双光章
—地方自治功勞—

ぬま た さかえ
沼田 榮さん
元 高萩市収入役



高齢者叙勲
(令和5年9月1日発令)



沼田榮さんは、昭和31年に高萩市職員に採用され、40年の長きにわたり、地方行政の進展に貢献されました。また、平成7年からは高萩市収入役に就任し、本市産業の基盤となる事業推進のため、健全な財政運営等に尽力されました。

受賞おめでとうございます

選挙管理委員の柴田浩之さんと菊池泰子さんが、全国市区選挙管理委員会連合会表彰、全国市区選挙管理委員会連合会関東支部表彰、茨城県市町村選挙管理委員会連合会表彰を受賞されました。



しば た ひろゆき
柴田 浩之さん



きくち やすこ
菊池 泰子さん

市議会議員一般選挙

■問合せ 選挙管理委員会 ☎23-2119

投票日

10/29(日)
7:00 ~ 18:00

投票できる人

- 下記の①②に該当する人
- ① **満18歳以上** (平成17年10月30日までに生まれた人)で**日本国籍**を有する人
 - ② **令和5年7月21日までに本市へ転入**の届出をして、**3か月以上住所**を有する人
- ※本市から転出した人は、投票できません。

選挙公報

候補者の政見などが記載された選挙公報を、10/25(水)以降の朝刊に折り込む予定です。市内の公共施設や市のホームページからもご覧になれます。

投票所入場券

10/20(金)ごろまでに郵送します。

開票

- ▶日時 10/29(日) 20:00~
- ▶場所 総合福祉センター 多目的ホール

期日前投票

投票日に投票所に行くことができない人は、期日前投票をご利用ください。投票所入場券裏面に事前に氏名などを記入して、市役所へお持ちください。また、投票所入場券がなくても、投票所に備え付けの宣誓書に記入すれば投票できます。

- ▶日時 **10/23(月) ~ 28(土)**
8:30 ~ 20:00
- ▶場所 市役所1階 ロビー



募集 市民総合体育大会

▶対象 市内在住・在学・在勤の人

卓球大会

- ▶期 日 10/29(日)
- ▶場 所 市民体育館
- ▶参加料 1人 500円
- ▶申込方法 10/13(金)までに市民体育館窓口へ申し込み。

■問合せ スポーツ協会 卓球部 事務局
☎23-1132

グラウンド・ゴルフ大会

- ▶期 日 10/31(火)
- ▶場 所 市民体育館
- ▶参加料 1人 500円
- ▶申込方法 10/17(火)までに市民体育館窓口へ申し込み。

■問合せ スポーツ協会 グラウンド・ゴルフ部
山口 ☎22-4865

8/5・6 萩っ子ジュニアサッカー大会

📍 サンスポーツランド高萩

【2位グループ】

3位 松岡サッカースポーツ少年団

【3位グループ】

2位 秋山サッカースポーツ少年団
4位 高萩翼サッカースポーツ少年団



結果 市長杯争奪 軟式野球大会

📍 市民球場・サンスポーツランド高萩

- ▶期 間 8/27～9/17の日曜日
- ▶参加数 16チーム

【順位】 優勝 松岡フェニックス
準優勝 Aloha
第3位 NANI、高萩CATS愛

【個人賞】最優秀選手賞 のがみ かず き
野上 一樹
敢闘賞 みうら けい た
三浦 啓太
打撃賞 こまつ けん
小松 健太

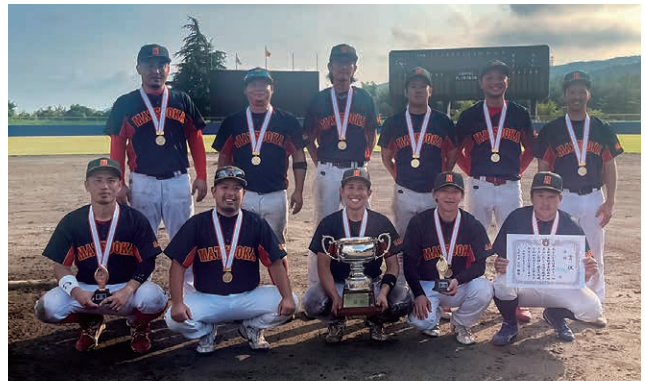

9月号に掲載した「清松高校ウエイトリフティングインターハイ出場」選手のふりがなに誤りがありました。正しくは「園部心そのへこころ和選手」です。お詫びして訂正いたします。

この有料広告の収入で、まちづくり団体に助成しています。

新価格登場！！

ジムLITE会員

月会費

3,980円 (税抜)

(4,378円税込)

施設見学・無料体験会実施中

新規会員様募集中！！

詳細はこちら ▶

充実したマシンラインナップ！！
ランニングマシン18台、バイク系7台、
筋トレマシンの12種目以上トレーニングが可能！
フリーウエイトも充実！！

受付時間
平日10:00～21:00
土曜11:00～20:00
日・祝11:00～17:00
〒318-0003
高萩市下手綱1449-1

JOYFIT 24 高萩

スポーツのお知らせ

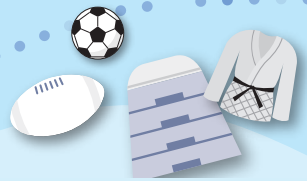

全国少年少女レスリング選手権大会

7/28 (金) から三重県四日市市で行われた「全国少年少女レスリング選手権大会」に東小学校3年生の神代隆馬さんが出場。「小学3年生 男子の部 30キロ級」で、第3位の好成績を収めました。



松岡中学校男子卓球部 関東大会



松岡中学校男子卓球部が、県代表として8/8 (火) から山梨県甲府市で行われた「関東中学校卓球大会」へ。団体の部では選手8人(2・3年生)、個人の部では、キャプテンの宮田和真選手(3年)が出場し、健闘しました。

顧問の大和田幸子先生は「キャプテンが工夫した練習メニューにみんなで取り組み、チーム全体が強くなりました」と笑顔で話されました。

犬の登録と狂犬病予防接種

■問合せ 環境市民協働課 ☎23-7031

犬の飼い主には、市へ「飼い犬の登録」と「年1回の狂犬病予防注射の接種」が義務づけられています。下記の会場または動物病院で接種し、「注射済票」の交付を受けてください。

実施日時・会場	
10/15 (日)	島名多目的研修会館 9:10 ~ 9:15
	駒木原集会所 9:25 ~ 9:30
	穂積家住宅 駐車場 9:40 ~ 9:45
	高浜住宅集会室 10:05 ~ 10:10
	総合福祉センター 10:20 ~ 10:30
市役所 10:35 ~ 10:45	

必要なもの

- 犬の登録が済んでいる人
 - ・案内ハガキ
 - ・手数料 3,550円
 - 犬の登録が済んでいない人
 - ・マイクロチップの番号がわかる物(装着済の場合)
 - ・手数料 6,550円
- ※お釣りのないようにご協力をお願いします。

この有料広告の収入で、まちづくり団体に助成しています。



自分らしさが
明秀らしさ



授業動画公開中

特進
S
コース

2年次
特進 ST
コース
GS
コース

特進
S
コース

特進
A
コース



明秀学園日立高等学校

いばらきシニアカード

毎月 5.15.25 日
(休日のとき翌日に)

サービス券 5倍

差し上げます

お茶・海苔・茶道具・お引物類

〒318-0032 高萩市大和町2-49
☎0293-22-3247

天使のつぶやき

『口頭詩』をご存じですか？

幼少期の子どもの発想や疑問、言い間違いなどのつぶやきを、大人が大切に書き取った言葉のこと。子どもの心に耳を傾けなければ、取りこぼしてしまいます。純粋で自由な子どもの世界を紹介します。

家庭教育学級「口頭詩通信第31声」より

あなたたち、はだかにするわよ！

れい 5歳

大人で6歳っている？

あやの 4歳

幼稚園で収穫したお米のもみすりをする時に言ったひとこと。

大人になると色々大変だという意識があるようで、自分はまだ大人にならないか確認したかったようです。



萩っ子 つどいの広場

■ 問合せ 萩っ子つどいの広場 ☎ 24-8885

はぎハピHP 総合福祉センター2F 開館 9:00 ~ 16:00 ◆ 対象 未就学児と保護者

8/24
(木)

風鈴を作るう



11人のお子さんが参加。プラコップに、金魚・スイカなどのシールを貼って、世界に一つだけの風鈴を完成させました。

イベント案内(予約制)

11/9 (木) 10:30 ~ 11:00 予約 10/10(火) 9:00 ~

姿勢からキレイに! 骨盤体操

忙しいママたちへ。姿勢からキレイに骨盤体操でリフレッシュ。

11/30(木) 10:30 ~ 11:00 予約10/30(月) 9:00 ~

読み聞かせ 高萩読み聞かせグループ

絵本・パネルシアター・紙芝居などで楽しく過ごしましょう♪

就学前のお子さんと保護者が室内で安心して遊ぶことができる無料の遊び場です。子育てに関する心配や悩みなどスタッフに気軽に相談ください。

ハロウィーン

「トリック・オア・トリート」は「お菓子をくれなきゃ、いたずらしちゃうぞ!」の意味。

仮装した子どもたちにお菓子をあげて立ち去ってもらうことで、不幸が回避できるとされています。

笑顔で沢山のお菓子をあげて「ハッピーハロウィーン」と言ってみましょう。



子育てカレンダー

10月

日付	イベント・行事	時間	予約制
5日(木)	☎ レインボーおはなしの会	10:30 ~ 11:00	●
9日(月・祝)	☎ 休館日		
11日(水)	☎ 1歳6か月児健診	13:00 ~ 15:00	
12日(木)	☎ ヒロ子さんのエプロンシアター	10:30 ~ 11:00	●
15日(日)	☎ 休館日		
16日(月)	☎ 15:00まで開館		
17日(火)	☎ すくすくサロン	9:45 ~ 11:00	●
18日(水)	☎ 作ってみよう★きいてみよう	10:30 ~ 11:30	●
19日(木)	☎ 赤ちゃん教室「離乳食の進め方と試食」(参加者以外は11:30~開館)	9:45 ~ 11:30	●
24日(火)	☎ すくすくサロン	9:45 ~ 11:00	●
26日(木)	☎ おもちゃのとりにかえっこ	10:30 ~ 11:00	
26日(木)	☎ 教育相談室「はすてる」	9:30 ~ 12:30	●
27日(金)	☎ 栄養・歯科相談	9:00 ~ 11:00	●
28日(土)	☎ 休館日		
28日(土)	☎ おはなし会	11:00 ~	
31日(火)	☎ すくすく助産師相談	9:00 ~ 12:00	●

11月

日付	イベント・行事	時間	予約制
1日(水)	☎ 3歳児健診	13:00 ~ 15:00	
2日(木)	☎ レインボーおはなしの会	10:30 ~ 11:00	●
3日(金・祝)	☎ 休館日		

☎ 総合福祉センター ☎ 24-2121
☎ 萩っ子つどいの広場 ☎ 24-8885
☎ 図書館 ☎ 23-7174
☎ たかはぎ認定こども園 ☎ 22-2476

子育て インフォメーション

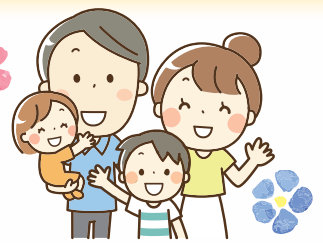

令和6年度 放課後児童クラブ利用者募集

区分	民間			
名称	ゆうゆうクラブ	あおぞら学童クラブ	朋友学童クラブ	松ヶ丘学童クラブ
所在地	有明町1-144 (東小学校 南側)	安良川1232-4 (あおぞら保育園300m東側)	安良川271-9 (聖徳保育園 併設)	下手綱825-3 (松ヶ丘認定こども園 併設)
学区	東小学校	秋山・高萩小学校	高萩小学校	松岡小学校
定員	40人	40人	30人	75人
電話	☎23-7643	午前 ☎23-5661 午後 ☎23-5088	☎23-5266	☎23-4687

区分	公立			
名称	東児童クラブ	秋山児童クラブ	高萩児童クラブ	松岡児童クラブ
所在地	有明町1-141 (東小学校内)	島名2161-1 (秋山小学校内)	安良川1048 (高萩小学校内)	下手綱43 (松岡小学校内)
学区	東小学校	秋山小学校	高萩小学校	松岡小学校
定員	40人	50人	40人	50人
電話	子育て支援課 ☎23-2129			

◆対象

小学1～6年生の児童で、
放課後、家に誰もいない家庭

◆募集期間

11/20(月)～12/8(金)

◆申込方法

必要書類(申請書・勤務証明書など)をお持ちの上、
各放課後児童クラブ、子育て支援課へ申し込み。
※必要書類は各クラブ、はぎハピホームページから入手。

- 定員超の場合は低学年を優先。
- R6.4月から利用希望の人は、必ず募集期間内に申請しましょう。

児童手当の支払日

10月10日(火)

■問合せ

子育て支援課 ☎23-2129

ベビーファースト運動を実施中



赤ちゃんハッピーで、
みんなハッピー。

小さいお子さんを連れていても、
市役所を訪れやすいように、
子育て世代の優先窓口や
優先駐車場を設けています。
みんなで子育てを応援しましょう。



ベビーカー・
妊産婦優先駐車場

市庁舎の北側駐車場に2台分あります



乳がん集団検診



乳がんは、日本人女性がかかりやすいがんです。定期的な受診が早期発見につながります。無料受診の対象者（昭和57年4月2日～昭和58年4月1日生）や、今まで検診を受けたことが無い人は、ぜひ受診しましょう。

検査方法 対象(R6.3/31現在)	検診日	受付時間
超音波検査 30歳～59歳	12/11(月)、1/18(木)	① 9:30～10:00 ② 10:30～11:00
マンモグラフィ検査 40歳以上	12/6(水)・19(火) 1/19(金)	③ 13:30～14:00 ④ 14:30～15:00

▶料金 1,200円 ▶定員 各日先着60人

▶場所 総合福祉センター

▶申込方法 10/17(火)～11/14(火)に、健康づくり課窓口(総合福祉センター内)・電話
いばらき電子申請・届出サービス(ネット)のいずれかへ申し込み。

▶注意点

- 医療機関での乳がん検診(1,700円)は、30歳以上の女性を対象に助成しています。詳しくは、健康づくり課へお問い合わせください。
- 年度内に受診できるのは、集団検診か医療機関検診のどちらかになります。
- マンモグラフィと超音波を交互に受けることをお勧めします。

インフルエンザ予防接種費助成



助成を希望する人は、令和6年1月末までに接種を受けましょう。

▶対象 ●1～18歳の人 ※市内医療機関での接種のみ助成
●65歳以上の人、60歳以上で心臓・腎臓などに疾患がある人(障害者手帳1級程度)

▶助成回数 1回 ※1～12歳は2回

▶助成額 1回につき2,100円(生活保護受給者は、1回につき4,200円)

▶申込方法 【市内医療機関】医療機関へ直接申し込み。

【市外医療機関・生活保護受給者】R6.1/19(金)までに健康づくり課窓口で申し込み。

▶注意点 原則、新型コロナウイルスワクチンとインフルエンザワクチンは同時に接種できます。詳しくは、医療機関にお問い合わせください。

10月の健康カレンダー

場所：総合福祉センター
予約：健康づくり課 ☎24-2121

行事内容	実施日	時間	対象
健康フェスタ	15日(日)	9:00～13:00	市民(予約制)
こころの相談 (精神保健相談員等の相談)	27日(金)	9:30～12:00	
栄養・歯科相談		9:00～11:00	

介護予防のための シルバーリハビリ体操

足関節の柔軟性を高め、血流をよくする。
転倒防止

「床に座って行う体操」 ～膝から下の筋肉のストレッチ～

①片方の足を伸ばし、その膝の下に反対側の足を入れる。膝が上を向くように両手を添える。



②「1・2・3」と足先を体側に向けて反り、「4」で力を抜く。



③足先を「1・2・3」と前に倒し、「4」で力を抜く。



④脚を組み換えて、左右同様に数回行う。



筋肉がつることがあるので、②→③の順で行いましょう。



歯周病検診 予約制

歯周病は痛みを伴わないため、検診を受けてチェックしましょう。

- ▶期日 11/16 (木)、18 (土)
12/ 2 (土)、16 (土)
R6. 1/28 (日)、2/17 (土)、25 (日)
- ▶時間 10:00、10:40、11:20、13:00、
13:40、14:20、15:00、15:40
- ▶場所 総合福祉センター歯科室
- ▶対象 20～80歳代の市民
- ▶内容 問診、口腔内検査、結果説明
- ▶医師 日本歯科大学生命歯学部 関野 愉先生
- ▶申込方法 健康づくり課へ
電話で申し込み。



■問合せ 健康づくり課 ☎24-2121

健康コラム

花粉症は、花粉で体内にできた物質(ヒスタミン)によって、神経や血管などが刺激されるアレルギー反応です。花粉症の起きる時季は、主に「春」と「秋」がピークです。スギをはじめ、ヒノキ・マツなどの「木の花」は1～6月に、カモガヤやブタクサなどの「草の花」は5～12月に飛散します。

数種類の薬のうち、基本は抗ヒスタミン薬や

花粉症について

抗アレルギー薬の飲み薬です。医師の指示通りに飲み続けることが重要で、花粉の飛散量が少なく、症状の軽い時でも自己判断で飲むのを止めないようにしてください。人によっては、副作用で眠気を感じる場合もありますので、車の運転などは控えた方がよいでしょう。飲み方や副作用で不安がある時は、遠慮なく薬剤師にお尋ねください。

東北医療センター高萩協同病院 薬剤師 大橋 利恵

この有料広告の収入で、まちづくり団体に助成しています。

うちの子「結婚」しないのかしら？

— 独身のお子様の結婚支援・孤立化対策 —

「孫の顔を見れないかも」「結婚する気がなさそう」
「自分たちがいなくなった後が心配」
そんな不安に仲人が親身に対応します。
お気軽にお問い合わせ下さい。

結婚相談所 ムスベル TEL:029-353-8305

合同会社 千葉建築設計事務所

設計・工事監理

(一級建築士事務所)

〒316-0034 茨城県日立市東成沢町3-8-10

TEL 0294-35-3411

FAX 0294-36-6878

E-mail chibato627@world.ocn.ne.jp



オレンジカフェ・ほのほの

地域の人・医療・福祉専門家が集まって楽しい時間を過ごします。認知症・介護の相談もできます。

- ▶日時 10/19(木) 10:30 ~ 12:00
- ▶場所 総合福祉センター ▶料金 無料
- ▶問合せ 高齢福祉課 ☎22-0080



土地取引後に届出を

10月は『土地月間』です。一定面積以上の土地取引を行った場合、権利取得者(譲受人)は、届け出ましょう。

- ▶届出の必要な面積
 - 都市計画区域 5千㎡以上
 - 都市計画区域外の区域 1万㎡以上
- ▶届出の必要な取引
 - 売買・交換・共有物持分の譲渡
 - 一時金を伴う地上権・賃借権の設定または譲渡など
- ▶期限 契約締結日を含め14日以内
- ▶問合せ 企画財政課 ☎23-2118



危険ブロック塀等撤去補助金

通学路・避難路に面するブロック塀を所有・管理する人は、倒壊などの危険性がないか点検し、適切な維持・管理を行いましょ。

危険ブロック塀等の撤去費を補助します(先着順)。現地確認などのご相談は、都市建設課へ。

- ▶問合せ 都市建設課 ☎23-7032



樹木 適正管理

私有地から車道に張り出した木の枝が通行の支障になり、事故が生じた場合、土地所有者の責任となることがあります。適切に管理しましょう。

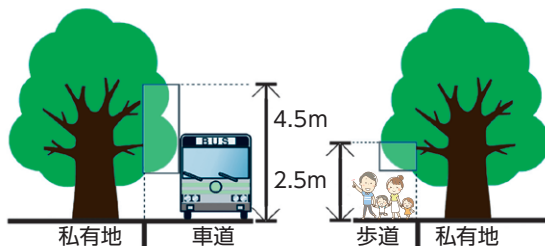

※車道の上4.5m、歩道の上2.5mの範囲に通行の障害になる物(樹木・看板など)は置いてはいけません。

- ▶問合せ 都市建設課 ☎23-7032

たかはぎシニア生活支援事業

物価高騰による生活支援のため、65歳以上の人を対象に、1人3千円のギフト券を支給します。

- ▶対象 9/30時点で、65歳以上の市民
- ▶支給額 1人3千円(千円×3枚) ※使用期限なし
- ▶支給方法 10月中旬以降に、簡易書留で発送
- ▶問合せ 高齢福祉課 ☎22-0080

徘徊SOSネットワーク 模擬訓練

行方不明の高齢者を早期発見するため、模擬訓練を行います。行方不明者役の職員が、市街地を歩きます。

特徴は、防災無線・SNSでお知らせしますので、見かけたらお声掛け・通報訓練にご協力ください。

- ▶日時 10/20(金)
 - 9:30 【情報配信】行方不明者捜索
 - 10:45 【SNS配信】訓練終了
- ▶問合せ 高齢福祉課 ☎22-0080



茨城交通 新バスカードへ切り替え

10月末頃から、でんてつハイカード・高齢者バスカードが「いばっピカード」へ切り替わるため、以下の日程で移行手続き・出張販売を実施します。

※新カード対応車では、現カードが利用できなくなります。

- ▶日時 10/28(土) ~ 30(月) リーベロたかはぎ
- 10/31(火) ~ 11/5(日) 総合福祉センター
- 各日とも、10:00~15:00

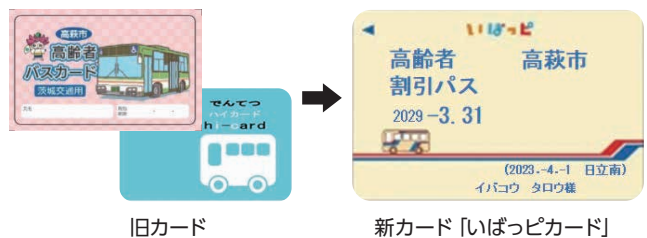

65歳以上 路線バスの運賃半額助成

助成を受けるには、バスカード(茨城交通)や回数券(椎名観光)の購入が必要です。

回数券は、購入前に高齢福祉課で手続き後に発行される証明書をお持ちの上、営業所やバス車内でご購入ください。

- ▶問合せ 高齢福祉課 ☎22-0080



文化祭

芸術文化活動を行う団体が発表・作品展示を行います。

▶内容 【市民吹奏楽団 定期演奏会】

10/29(日) 14:00～ 【開場】13:30

【展示部門】 写真・美術・書道・俳句・華道 など
11/2(木)～5(日) 9:30～16:00

【発表部門】 琴・尺八・現代舞踊・
フラダンス・カラオケ など

11/4(土)・5(日) 9:30～16:00

展示作品の募集

- ▶募集 【写真】 半切～全紙・額装 ※1人2点以内
 - 作品 【美術】 日本画・油彩・水彩・版画 など ※1人1点のみ
展示可能な状態で搬入(いずれも50号まで)
 - 【書道】 136cm×35cm以内。内容・縦横自由。
軸装、額装(県展サイズ可)
 - 【俳句】 短冊掛、額装 ※1人2点以内
 - 【華道】 ※1人2点以内
- ※応募多数の場合、作品数の上限あり。

▶申込方法 10/19(木)までに、生涯学習課へ電話
で申し込み。

▶問合せ 生涯学習課 ☎23-1132



しんりん 親林の集い

森・木と親しむイベントのほか、苗木のプレゼント
もあります。

▶日時 10/21(土) 9:30～15:00 ※参加無料

▶場所 森林総合研究所 林木育種センター
(日立市十王町伊師3809-1)

▶内容 ●森の迷路 ●クイズラリー ●研究紹介
●木製ランプシェードづくり など

▶問合せ 林木育種センター 育種企画課
☎0294-39-7000

特設人権相談会

いじめ・嫌がらせ・差別などの相談に、人権擁護委員が応じます。

▶日時 10/11(水) 13:30～15:00

▶場所 市役所2階 会議室

▶問合せ 市民課 ☎23-2116



相続登記・遺言書セミナー

R6.4月から相続登記の申請が義務化されます。
相続登記・遺言書についてお考えの人は、ぜひご参加ください。

▶日時 10/28(土) 12:30～16:00

▶場所 水戸市民会館4階 ユードムホール(水戸市泉町1-7-1)

- ▶内容 ①相続登記の申請義務化・登記手続
- ②自筆証書遺言書保管制度
- ③水戸市の空き家対策
- ④公正証書遺言
- ⑤名字に秘めたわが家の歴史

▶定員 先着480人 ※参加無料

▶問合せ 水戸地方法務局 ☎029-221-5130

県最低賃金 「時間額953円」に改定

10月から時間額953円に改定されました。
年齢・雇用形態にかかわらず、県内で働く全ての労働者に適用されます。

▶問合せ 茨城労働局 賃金室
☎029-224-6216

10月3R推進月間

- 【リデュース】ごみの発生・資源の消費を減らそう
 - 【リユース】使い捨てせず、くり返し使おう
 - 【リサイクル】資源として再び利用しよう
- ▶問合せ 環境市民協働課 ☎23-7031

この有料広告の収入で、まちづくり団体に助成しています。

2021年11月に開園した保育園です

★お問合先(受付時間 8:00～17:00)
0293-44-6701
穂積・神永までお気軽に連絡ください

床暖完備

あど中郷ナーサリーは
全部 ココココ

手ぶら保育

あど中郷ナーサリーは
おむつ おしり拭き
牛欄用敷布団 掛布団
哺乳瓶 水筒 コップ類 給食・おやつ カトラリー類

企業主導型保育園
あど中郷ナーサリー

LINE QRコード 電話 QRコード 予約 QRコード

音楽祭 出場者募集

- ▶日時 11/23(木・祝)
- ▶場所 文化会館 ホール
- ▶対象 市内在住・通園・通学・通勤の人
- ▶申込方法 10/13(金)までに、申込書をお持ちの上、文化会館窓口・メールで申し込み。
✉bunnka@city.takahagi.lg.jp
※申込書は、文化会館窓口・ホームページで入手。
- ▶問合せ 文化会館 ☎23-7411

渓谷の花 ダイヤモンドソウを楽しむ

- ▶日時 10/14(土) 9:00 ~ 12:00 ※雨天決行
- ▶場所 花貫渓谷 【集合:大能駐車場】
- ▶服装 長靴・軍手
- ▶問合せ NPO法人 里山文化ネットワーク
☎22-3650

花貫物産センター収穫祭

新米の豊作・収穫をお祝いして、千円以上の商品を購入した人を対象に、抽選会を行います。

- ▶日時 10/22(日) 9:00 ~ 14:00
- ▶場所 花貫物産センター
- ▶内容 ●抽選会 新米コシヒカリ・南蛮味噌 など
※ハズレは野菜1品
●投げモチ ①10:00~ ②12:00~
- ▶問合せ 花貫物産センター ☎28-0808

てんぐの昔話 ※まちづくり支援金事業

- ▶日時 11/9(木) 13:00 ~ 14:30
- ▶場所 穂積家住宅 ▶定員 先着50人※要予約
- ▶内容 【1部】高萩のてんぐと笠間のてんぐ
【2部】遠野の語り部をお迎えして
- ▶問合せ 高萩民話の会 ほおずき 会沢
☎090-1211-8103

快適お産・おっぱいライフ

身近で自分らしいお産・おっぱい生活へのヒント満載のイベント。妊娠中の不安、おっぱいや育児の相談に助産師・保健師・看護師などが対応します。

- ▶日時 11/18(土) 10:30 ~ 14:00
【受付】10:15~ ※参加無料
- ▶場所 日立メディカルセンター看護専門学校
(日立市高鈴町1-4-10)
- ▶内容 ●出産ショー・おっぱいの話
●癒しのハンドケア
●マタニティ・ヨガ体験 ●骨盤体操
●乳幼児身体測定 ●母子なんでも相談
●足形・手形コーナーなど※託児・授乳室あり
- ▶問合せ 県北医療センター高萩協同病院
☎23-1122

となりのまちから from 常陸太田市

里美かかし祭

手作りの個性豊かな「創作かかし」が会場を埋め尽くします。ぜひご来場ください。

- ▶日時 10/28(土)
} 11/25(土)
- ▶場所 里美ふれあい館
イベント広場
(常陸太田市大中町3417-1)
- ▶問合せ (一社) 常陸太田市観光物産協会
☎0294-72-8194



9月号掲載の「郷土の伝統芸能 ひたち秋祭り」(10/7~9)は中止となりました。

この有料広告の収入で、まちづくり団体に助成しています。

第一学院独自の「プラスサイクル指導」で
自分を好きになる、未来が変わる!

■本校通学コース ■Mobile High School (通信) コース

■オープンスクール

11月4日(土) 10:00~12:30

お申し込みは電話・メール・ホームページからお願いします。
入学相談は随時、来校・オンラインどちらでも受け付けております。



通信制高校 (広域通信・単位制)
生活第一だから
第一学院高等学校 高萩校

TEL 0293-20-5800
〒318-0001 茨城県高萩市赤浜2086-1
E-mail: takahagi@daiichigakuin.ed.jp
URL: www.daiichigakuin.ed.jp 教育相談担当





農業委員・ 農地利用最適化推進委員 募集

農業に関する識見を有し、地域農業の中心的な役割を担う人を募集しています。

	農業委員	推進委員
任期	R6. 5月から3年間	
内容	農地権利の移動・転用の許可など	担当地区の農地利用最適化推進活動など
報酬	3万6千円/月	2万8千円/月
募集人員	11人	10人
問合せ	農林課 ☎23-7035	農業委員会 ☎23-7319

▶ **申込方法** 10/16(月)～11/15(水)※必着に、申請書を記入の上、各窓口または郵送で申し込み。
※申請書は、各窓口・市ホームページで入手。
※両委員の応募可。兼任不可。

【**郵送**】 〒318-8511 本町1-100-1 高萩市役所
【**農業委員**】 農林課 宛
【**推進委員**】 農業委員会事務局 宛

明るいくらし促進事業 講演会

精神疾患の服薬治療への理解を深め、対応などを学びませんか。

- ▶ **日時** 11/13(月) 13:00～15:30
【受付】13:00～
- ▶ **場所** 日立保健所2階 大会議室
(日立市助川町2-6-15)
- ▶ **内容** 「薬剤師さんが伝えたい精神科のお薬のこと」
【**講師**】アルテ薬局 薬局長 鈴木 弘道氏
(日本病院薬剤師会 精神科専門薬剤師)
- ▶ **対象** 精神科で治療中の人・家族、支援従事者 など
- ▶ **定員** 先着40人
- ▶ **申込方法** 11/6(月)までに、下記へ電話で申し込み。
- ▶ **問合せ** 日立保健所 保健指導課
☎0294-22-4196

インボイス制度 説明会・相談会

- ▶ **日時** 10/24(火) 10:00～11:30
- ▶ **場所** 日立地区産業支援センター
(日立市西成沢町2-20-1)
- ▶ **定員** 先着60人 ※要申込 10/17(火)まで
- ▶ **問合せ** 日立税務署 ☎0294-21-6346



社会福祉協議会 職員募集

- ▶ **日時** 【1次試験】11/11(土) 能力検査・小論文
【2次試験】12/3(日) 面接
- ▶ **場所** 総合福祉センター
- ▶ **受験資格** ●H5.4/2以降生まれで、4年制大学を卒業・R6.3月卒業見込み
●普通自動車運転免許を有する・取得見込み
- ▶ **申込方法** 10/27(金)までに、必要書類を郵送または社会福祉協議会窓口へ申し込み。
※必要書類は、社会福祉協議会窓口・ホームページで入手。
- ▶ **問合せ** 社会福祉協議会 ☎23-8341



女性活躍推進 人材応援セミナー

- 骨盤ストレッチで体を整え、育児や仕事の両立について話し合ってみませんか。
- ▶ **日時** 11/11(土) 10:00～12:00
 - ▶ **場所** herb&healing HANA
 - ▶ **講師** 佐々木 織乃氏 (骨盤ケアセラピスト)
 - ▶ **定員** 先着8人 ※無料託児あり(要申込)
 - ▶ **料金** 1,000円 (スイーツ・ドリンク代)
 - ▶ **申込方法** 10/27(金)までに、市ホームページで申し込み。
 - ▶ **問合せ** 環境市民協働課 ☎23-7031

この有料広告の収入で、まちづくり団体に助成しています。



あいばるホール 高萩会館 ファミリーホール(家族葬) 高萩会館
高萩市本町2-222 ☎0293-23-2000

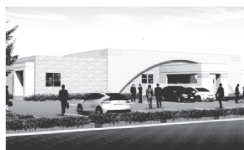

ファミリーホール(家族葬) 中郷館
北茨城市中郷町下桜井1031
☎0293-42-1000



あいばるホール 磯原会館
ファミリーホール(家族葬) 磯原館
北茨城市磯原町豊田1205
☎0293-42-8000



あいばるホール 大津会館
北茨城市大津町2670
☎0293-46-6000

もしもの時事前相談受付
24時間・365日受付中!

未来の冠婚葬祭を支えます

アイパルグループ



図書館

■問合せ 図書館 ☎23-7174



図書館

電子図書館

十月(神無月)	日	月	火	水	木	金	土
	1	2	3	4	5	6	7
	8	9	10	11	12	13	14
	15	16	17	18	19	20	21
	22	23	24	25	26	27	28
	29	30	31	1	2	3	4

休館日は色塗り。○印の毎週土曜日
は、小さなお子さん連れの人でも気兼ねなく利用できるファミリータイム
(10:00～12:00)。

平日(3～10月)	9:30～17:50
土・日・祝日	9:30～17:00
水曜日	9:30～18:50



- ・88歳、しあわせデジタル生活 若宮正子 著/中央公論新社
もっと仲良くなるヒント、教えます
- ・人は違和感が9割 松尾貴史 著/毎日新聞出版
- ・季節の花とリースの折り紙 小倉隆子 著/日本ヴォーグ社
- ・ジュニア数学オリンピック2018-2023 数学オリンピック財団 編/亀書房
- ・ねこぜ山どうぶつ園 角野栄子 作・よしむらめぐ 絵/金の星社

おすすめの冊



老犬暮らしの便利帳

依森朋子 著/誠文堂新光社

老犬は、たくさんの癒しや笑いを
与えてくれるかけがえのない家族で
す。

そんな老犬たちが少しでも楽に、
気持ちよく過ごすためのアイデア・
工夫を紹介。

イベント

大人のための朗読会

10月14日(土) 10:30～ ▶場所 2階 大会議室

作品 「しぐれ茶漬」 武士の料理帖 柏田道夫作

読み手 ちーむ・ウッドペッカー

大人のための読書会

10月14日(土) 14:00～ ▶場所 2階 大会議室

テーマ本 「秋」の本 秋に読みたくなる本

おはなし会

10月28日(土) 11:00～ ▶場所 児童室

絵本 パパ、お月さまとって!

紙芝居 トカゲのチョコロリ

パネルシアター あいうえ王子

図書館まつり

10月21日(土)
22日(日)

21日(土)

- 雑誌配布会
- おりがみ教室
- Bookしりとり
- 更生保護女性会による「紙芝居」他



22日(日)

- 秋のこども映画会 10:00～15:30
「ざんねんないきもの事典」
「シング：ネクストステージ」
「すみっコぐらし」「はらぺこあおむし」



公民館

■問合せ 中央公民館 ☎23-1125

中央公民館まつり

中央公民館で活動する自主グループのステージ
発表・作品展示を行います。

スタンプラリー・ミニコンサート・体験ブースなど
を楽しんでみませんか。

▶日時 10月21日(土) 9:00～16:00
22日(日) 9:00～15:00

発表 ▶場所 文化会館
▶内容 舞踊・カラオケ・朗読 など

展示 ▶場所 中央公民館・市民体育館
▶内容 書道・写真・絵画 など

〈俳句〉 俳句「萩の会」選

こほろぎの鳴く日鳴かぬ日台所

休みのない家事を軽やかにこなす作者の
自在な心。あつ、鳴いている。 玫瑰

庭手入れ済みし夕べの風涼し

清々しい庭を吹き抜ける風の涼しさは
格別。一日の疲れも癒されていく。 香春

八月の天へ真つ直ぐ忠魂碑

日本人にとって八月の悲しみは深い。
空に突き刺さるような忠魂碑。 楽峰

市民のための
無料相談

法律相談(予約制)

日時: 10/27(金) 13:30 ~ 15:30
場所: 市役所3階 会議室
相談員: 県弁護士会所属の弁護士
申込み: 10/23(月)8:30以降に
電話で秘書広報課へ。
定員: 先着6名 ※1人20分程度。
6か月に1回限り。
●秘書広報課 ☎23-7321

行政相談(申込不要)

日時: ①10/12(木) ②10/26(木)
13:30 ~ 15:00
場所: 市役所1階 会議室
行政相談委員: 矢代 博一・岡崎 安彦
●秘書広報課 ☎23-7321

家庭児童相談(予約制)

日時: 10/10(火) 13:30 ~ 16:30
場所: 市役所1階 会議室
内容: 養護・障害・非行・育成など
相談員: 児童相談所の児童福祉司
家庭児童相談員
申込み: 電話で下記へ。
●子育て支援課 ☎23-2129

年金相談と年金請求(予約制)

日時: 10/17(火) 10:00 ~ 12:00
13:00 ~ 14:00
場所: 市役所2階 会議室
申込み: 相談日の1か月前から予約可。
電話で下記へ。
●日立年金事務所 お客様相談室
☎0294-24-2193

心配ごと相談(予約制)

法律相談(弁護士)
日時: 10/19(木) 13:00 ~ 15:00
場所: 総合福祉センター内 会議室
申込み: 10/18(水) 16:00までに
電話で社会福祉協議会へ。
定員: 先着5名
※相談員(民生委員)も同席します。
※1人年度内3回まで。
●社会福祉協議会 ☎23-8341

消費生活関連の相談

日時: 平日 9:00 ~ 12:00
13:00 ~ 17:00
●消費生活センター(市役所2階)
☎23-2114

善意の窓 ありがとうございます

~社会福祉協議会へ~

<金員預託>
・匿名1名 2,000円
<物品預託>
・未使用タオル 307枚
使用済み切手・テレカなどの収集にご協力
くださり、ありがとうございました。

トイレ汲み取りの休み

10月 8(日)・9(月・祝)・15(日)・
21(土)・22(日)・29(日)

11月 3(金・祝)・5(日)・11(土)・
12(日)・19(日)・23(木・祝)・
26(日)

●花貫クリーンセンター ☎22-4318

日曜救急医療当番医

【時間】9:00 ~ 16:00

(一次救急医療機関名)

10月

日	病院・医院名(所在地)	電話
8	石川内科クリニック(安良川)	(44)3366
15	滝川医院(春日町)	(23)3100
22	高萩それいゆ病院 (上手綱)	(24)0770
29	やすらぎの丘温泉病院 (下手綱)	(24)1212

11月

日	病院・医院名(所在地)	電話
5	おじま内科・消化器内科 クリニック(東本町)	(44)6300
12	たばたクリニック (高戸)	(20)5511
19	樋渡医院(大和町)	(23)2928
26	石川内科クリニック(安良川)	(44)3366

- 小児の二次救急医療機関(日立総合病院) ☎0294-23-1111 (代表)
- 小児以外の二次救急医療機関(県北医療センター高萩協同病院) ☎23-1122 (代表)

急な病気で心配な時

相談先	受付	電話番号
茨城おとな 救急電話相談	24時間 365日	短縮ダイヤル #7119 または ☎050-5445-2856
茨城子ども 救急電話相談		短縮ダイヤル #8000 または ☎050-5445-2856

市民サービスコーナー

【毎週日曜日】 8:30 ~ 12:00
13:00 ~ 17:15

市民課
☎23-2116

- ◆住民票の写しの交付 ◆印鑑登録 ◆印鑑登録証明書の交付
- ◆全部事項証明【戸籍謄本】の交付 ◆軽自動車税用住所証明書の交付
- ◆個人事項証明【戸籍抄本】の交付 ◆戸籍の附票の写しの交付
- ◆マイナンバーカード申請サポート(予約制)

【**手続停止**】
10/8(日)・11/5(日)
※メンテナンス作業のため

税務課
☎23-2115

- ◆市県民税課税所得(非課税)証明書の交付
- ◆納税証明書の交付
- ◆市税等の収納(固定資産税・都市計画税、軽自動車税、市県民税、国民健康保険税、後期高齢者医療保険料、介護保険料、保育料)

水道課
☎22-3652

- ◆水道の開栓・閉栓 ◆水道料金収納
- ◆使用者名の変更等の手続き

食品等の放射性物質測定をご利用ください

(自家栽培作物・井戸水・畑の土など ※要予約)

【時間】10:00 ~ 16:00 (月・火・木・金 ※祝日除く) 【場所】危機対策課 ☎23-2215

市報掲載の催し・事業などは、変更になる場合があります。最新情報は、市ホームページをご覧ください。

人口と世帯

令和5年9月1日現在(前月対比)

人口 26,232人(-27人)
男 13,070人(-26人)
女 13,162人(-1人)

8月 出生数 9人(± 0)
死亡数 40人(+ 9)
転入 66人(+ 24)
転出 62人(- 9)

世帯 11,481世帯(+ 8世帯)

※令和2年国勢調査の確定値を基準に算出しています。

守ろうよ
車のマナー
心のモラル

市内の交通事故概況
(R5.8.31現在)(前年比)

人身事故発生件数 24人(+ 6)
死者数 0人(± 0)
負傷者数 27人(± 0)

萩っ子の作品展

たかはぎ
認定こども園
(年長)



かみなが きょうすけ



いわもと あやの

「ザリガニ釣り」

高萩小学校の校庭にある池でザリガニ釣りをしました。

2年生のお兄さん、お姉さんが優しく釣り方を教えてくれて、とっても楽しかったです。



ありが しゅうま

ここが自慢 地域力

マイムマイムクラブ

「みんなで楽しく踊りましょう」をモットーに、2007年からフォークダンスクラブとして活動。手と手を取り合いながらステップを踏み、世界各国の民族舞踊を年間15曲程度覚えます。

「頭を使いながら、音楽に合わせて踊る楽しさを味わってほしい」と内田先生。「女性だけのフォークダンスではありません。ぜひ、男性も始めてほしい」と新規メンバーを募集しています。



中央公民館 第1・3・4木曜日 13:00～15:00

■連絡先 ☎22-3274 (代表 柴田)

学生のための学習スペース

総合福祉センター1階ラウンジを利用できます！



- ▶対象 学生 (小学生～大学生、専門学生など)
- ▶時間 平日 8:30～21:00
土日祝 8:30～17:15
※貸館状況による利用不可日あり。
- ▶利用方法 利用時に、受付簿に必要事項を記入。
飲食可。ゴミは各自お持ち帰りください。
- ▶問合せ 生涯学習課 ☎23-1132

高萩 まちなか 大パーティ

▶日時 10/21 (土) 雨天決行
9:30～14:00

▶場所 ●高萩駅前特設会場
(イトーヨーカ堂跡地)
●駅前通り商店街

▶イベント

- ステージイベント
- 商店街ガンバローセールスタンプラリー
- キッチンカー
- グルメ横丁 (20店舗)
- 缶バッチ作りコーナー など

▶問合せ 高萩市商工会
☎22-2501