

2023

市報たかはぎ

11

No.766

# Takahagi

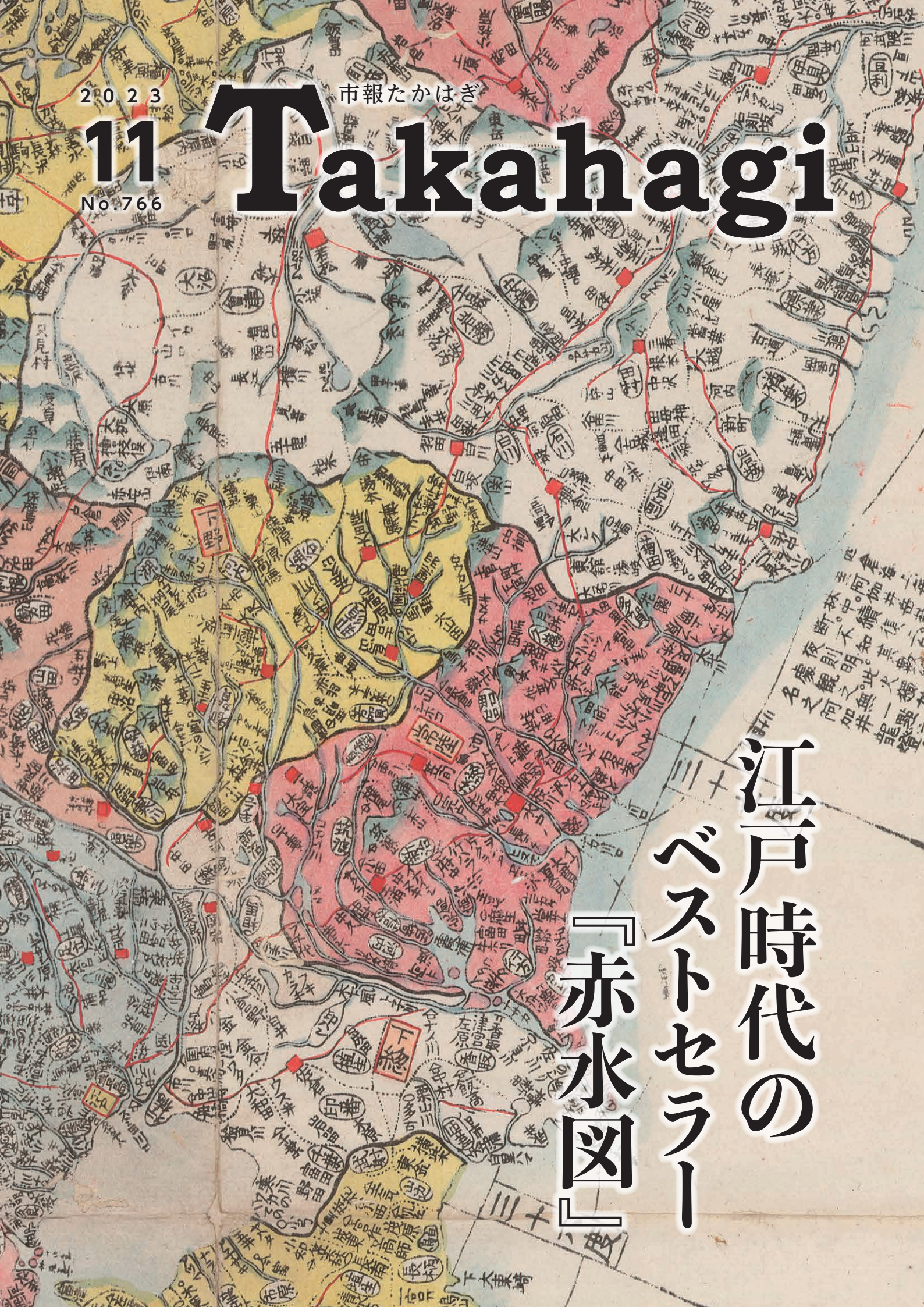

阿加井龍燈  
 夜則明此火燭  
 處觀之每  
 名之阿加井

## 江戸時代の ベストセラ― 『赤水図』

# 江戸時代のベストセラー 『赤水図』をつくった 長久保赤水

江戸時代に作られた日本地図といえば……。伊能忠敬の「伊能図」を思い浮かべる人が多いかもしれませんが、それよりも42年前に作られた日本地図があることを知っていますか。今月は、その製作者である高萩市出身の「長久保赤水」に迫ります。



高萩駅前の銅像「長久保 赤水」(1717~1801)



映画「その先を往け！  
日本地図の先駆者 長久保赤水」約50分  
市公式YouTubeチャンネルからもご覧いただけます。

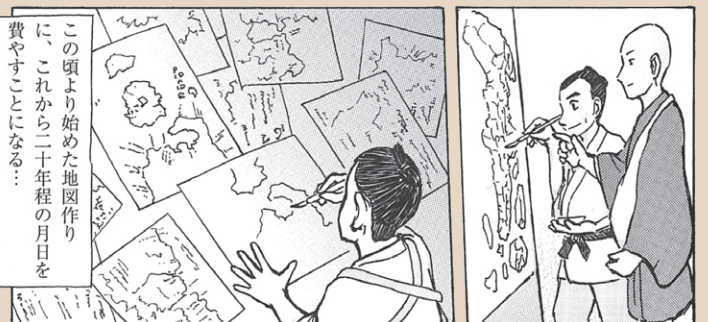
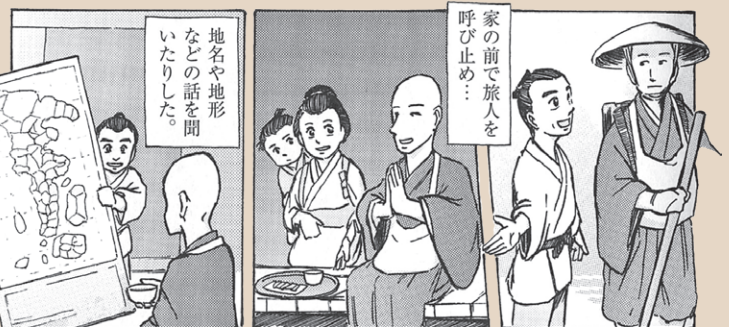

マンガ 長久保赤水物語より

長久保赤水是、江戸時代(1717年)に赤浜の農家に生まれました。9歳で母を、11歳で父を亡くした後、理解ある継母に育てられます。赤水是農作業で体を動かしながら教書を暗唱し、寝る間も惜しんで本を読んだそうです。14歳になった赤水是、4キロ離れた松岡の私塾へ通い、学問が好きな7人(松岡七友)と共に勉学に励みます。その後、水戸の有名な学者・名越南深に手紙を書いて教えを請い、さらに学びを深めます。

赤水の名は知れわたり、論語や中国史の講話を頼まれる程に。継母が亡くなった35歳ころから地図を描き始め、44歳で東北地方へ地形を調べる旅に出ます。それから約20年を掛けて「改正日本輿地路程全図(通称・赤水図)」を完成させます。

## 赤水図と伊能図の違い

赤水是、既存の地図を模写したり、旅人から地名や地形などの話を聞いたりして、多くの情報を収集。比較検証を繰り返した「赤水図」は、まさに編集図です。

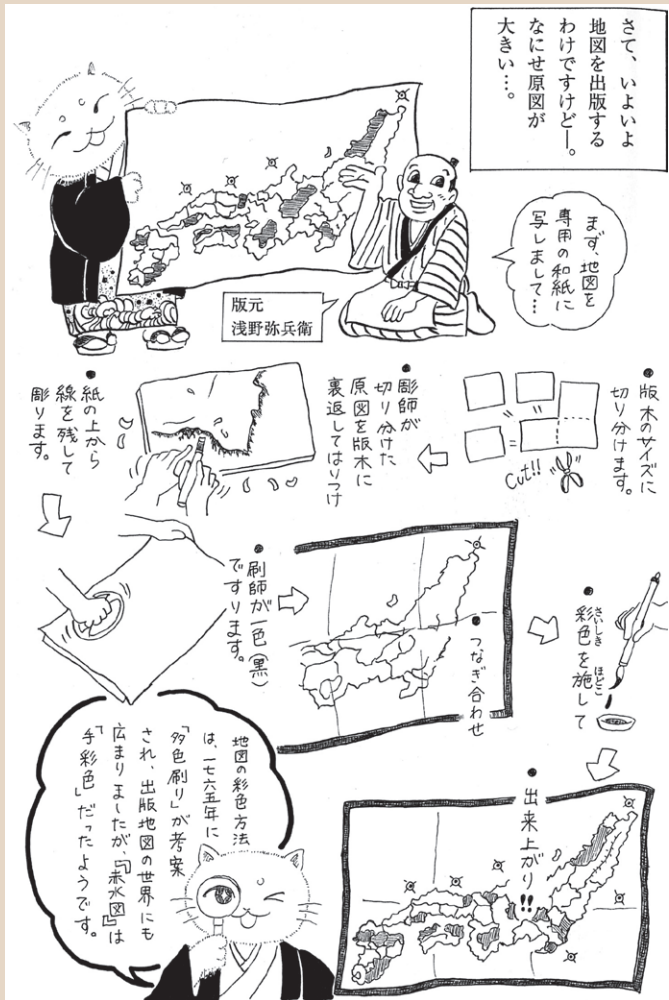

## 一般会計歳入総額

# 142億7,739万円

前年度比 5.7%減

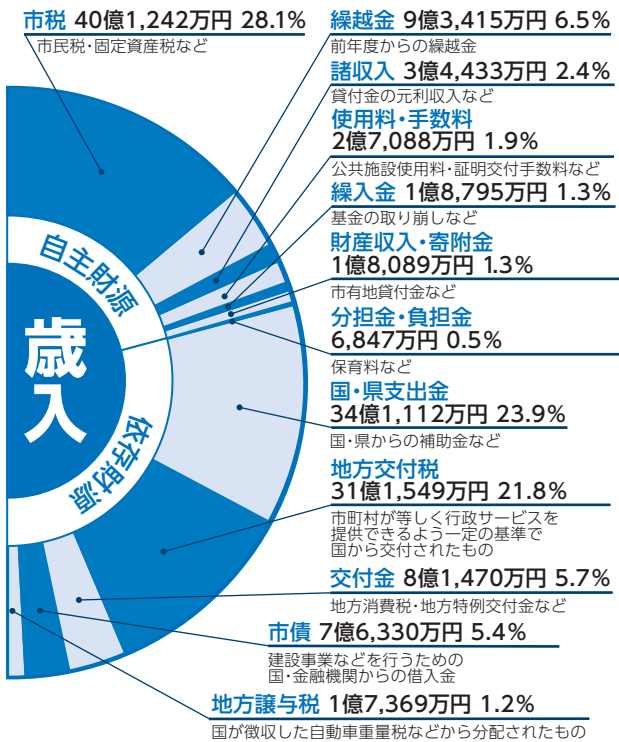

※平成26年4月からの消費税増税分にかかる地方消費税交付金(3億7,414万円)は、全て社会保障費に充てられます。

※都市計画税(2億8,282万円)は、都市計画法に基づいて行う都市計画事業などに充てられます。

# 令和4年度 決算の状況

市民1人あたりが  
収めた税金  
149,094円

市民1人あたり  
に使われたお金  
500,027円

市民1人あたり  
の積立金現在高  
30,376円

市民1人あたり  
の市債(借金)残高  
476,876円

令和4年4月1日現在  
常住人口  
26,912人

## 家計簿

収入		
給	基本給(市税)	13万円
与	諸手当(地方交付税、交付金など)	13万円
	パート収入(使用料・手数料など)	3万円
	親からの仕送り(国・県支出金)	11万円
	前月からの繰越金(繰越金)	3万円
	貯金引き出し(繰入金)	1万円
	銀行からの借入金(市債)	2万円
合計		46万円

収入46万円のうち、給与は26万円です。支出は、食費や医療費、光熱費などの生活費で27万円。その他にもローン返済や自宅の修繕などの経費がかかるため、親などから支援を受けたり銀行からの借り入れをしたりすることで何とか家計をやりくりしている状況です。

### 決算の概要

令和4年度に皆さんが納めた税金などの収入がどのくらいあり、どのような目的に支出したのかをお知らせします。

一般会計の歳入は、142億7,739万円で前年度より5.7%の減となり、歳出は、134億5,673万円で前年度より5.3%の減となりました。

大幅な減少となったのは、認定こども園の整備工事が令和3年度に完了したことによるものです。

### 今後の見通し

財政の弾力性を表す指標である経常収支比率は、前年度より7.0ポイント悪化し、92.7%となりました。(数値が高いほど悪化)

悪化の要因は、用途が自由な財源である普通交付税および地方特例交付金などが3億7,100万円減少したことによるものと考えられます。

今後も健全かつ持続可能な財政運営を行うっていく必要がありますので、皆さんのご理解とご協力をお願いします。

問合せ 企画財政課 ☎ 2312118

## 財政調整基金の推移

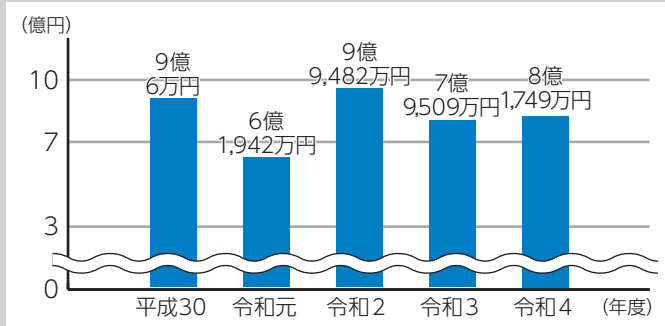

財源不足により毎年基金を取り崩している状況です。ただし、令和2年度は土地開発公社から返還された貸付金を積み立てたことにより、令和4年度は市有地売払い金を積み立てたことにより増加。

## 市債の推移

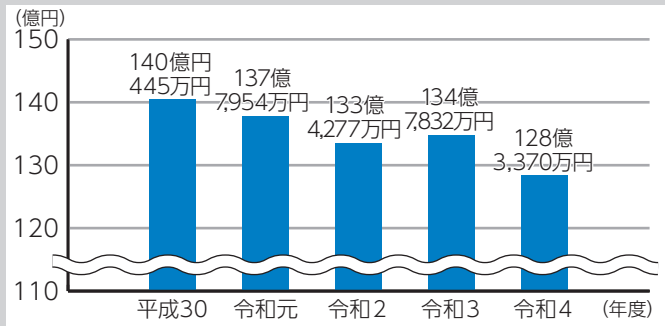

平成22年度をピークに減少してきましたが、令和3年度は認定こども園施設整備事業債などの発行により増加。

## 市の財政状況を示す指標

### ■健全化判断比率

指標名	R2年度	R3年度	R4年度	早期健全化基準
実質赤字比率	該当なし	該当なし	該当なし	13.91
連結実質赤字比率	該当なし	該当なし	該当なし	18.91
実質公債費比率	8.9	7.4	6.9	25.0
将来負担比率	45.5	45.0	31.9	350.0

### ■資金不足比率

指標名	R2年度	R3年度	R4年度	早期健全化基準
資金不足比率	該当なし	該当なし	該当なし	20.0

いずれの指標も財政の健全化を示す早期健全化基準以下となっています。

## 一般会計歳出性質別内訳

項目	金額
人件費	25億6,374万円
扶助費	25億6,173万円
物件費、補助費	34億7,782万円
公債費	14億3,807万円
繰出金	11億9,393万円
普通建設事業費 ほか	14億8,444万円
投資・出資金 ほか	1億3,339万円
積立金	6億 361万円

## 一般会計歳出総額

# 134億5,673万円

前年度比 5.3%減

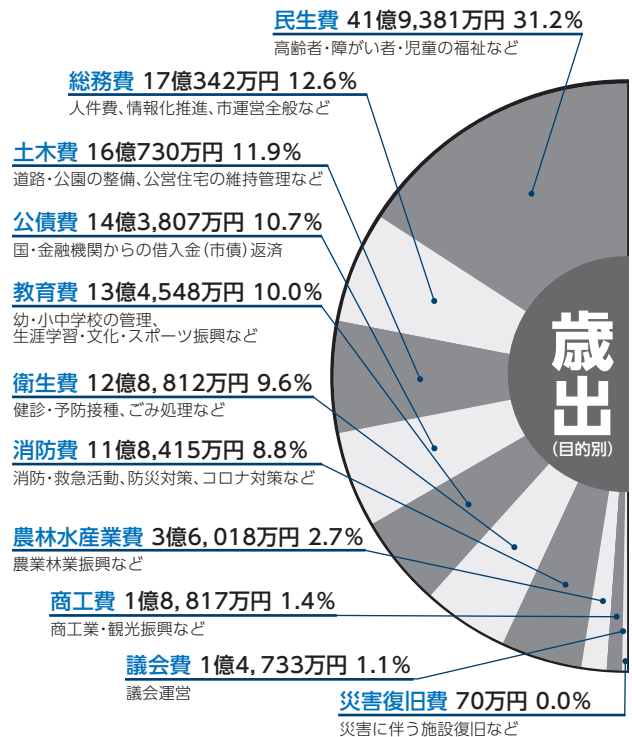

## 次年度への繰越金

歳入一歳出 = 8億2,066万円

## 1 か月

支出	
食費(人件費)	8万円
医療費、介護費など(扶助費)	8万円
光熱費や生活用品など(物件費)	11万円
ローンの返済(公債費)	5万円
子どもへの仕送り(繰出金)	4万円
自宅の修繕、車の買い替え(普通建設事業費 ほか)	5万円
知人への援助、貸付(投資・出資金 ほか)	1万円
貯金(積立金)	2万円
合計	44万円

## 翌月への繰越金

収入一支出 = 2万円

年収546万円\*の世帯に設定して家計簿に例えています。目安としてご覧ください。

\*厚生労働省「令和4年国民生活基礎調査」1世帯当たりの平均所得額

# 令和4年度 特別会計・企業会計決算状況

■問合せ 企画財政課 ☎23-2118  
水道課 ☎22-3652

特別会計名		歳入	前年度比	歳出	前年度比
国民健康保険		29億570万円	△2.7%	28億7,551万円	△2.3%
後期高齢者医療		4億2,957万円	4.3%	4億2,877万円	4.2%
介護保険(保険事業)		28億1,922万円	△3.9%	26億9,252万円	△3.8%
介護保険(介護サービス)		918万円	9.2%	744万円	11.7%
霊園事業(秋山菖蒲霊園)		650万円	31.8%	587万円	100.9%
霊園事業(高萩霊園)		2,247万円	89.1%	2,221万円	265.2%

企業会計名		収入	前年度比	支出	前年度比
水道事業	収益的収支	7億592万円	△3.9%	5億7,594万円	△2.3%
	資本的収支	8,024万円	△51.9%	3億2,922万円	△18.3%
工業用 水道事業	収益的収支	2億646万円	0.1%	1億6,633万円	△4.4%
	資本的収支	0円	皆減	9,344万円	21.7%

市は、特定の歳入で特定の事業を行う場合の資金管理を明確にするなどの目的で、独立して経理を行う特別会計による事業6つと企業会計による水道・工業用水道事業を一般会計とは別に会計管理しています。

# 令和4年度 国民健康保険決算状況

■問合せ 市民課 ☎23-2117

## 被保険者1人あたりの国保税額

**73,293円**  
県内43位/44市町村

## 被保険者1人あたりの医療費

**414,931円(速報値)**  
県内1位/44市町村

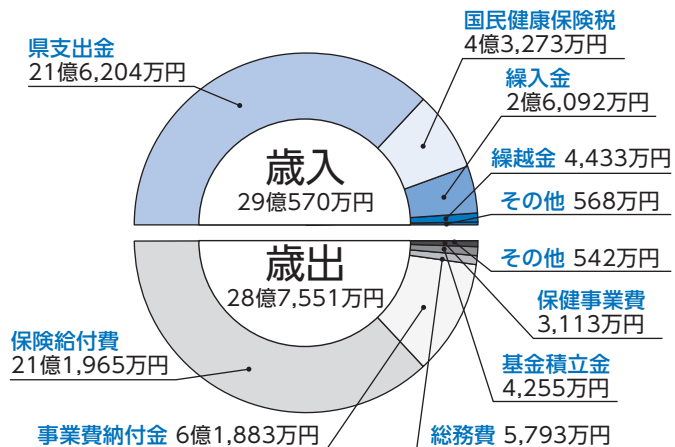

前年度と比較すると歳入が8,131万円の減、歳出が6,717万円の減です。歳入と歳出の差額3,019万円は繰越金として令和5年度予算へ繰入れます。

国保は県と市が共同運営しており、保険給付に必要な費用が県から市へ全額交付される一方、市は県に事業費納付金を納めています。納付金は、加入者のみなさんに納めていただく国保税などで賄われますが、その金額は市町村ごとの医療費水準と所得水準を考慮し決定されます。

特定健診・特定保健指導で生活習慣病の発症を未然に防ぐことやジェネリック医薬品の活用、国保税の期限内納付などの一人一人の取り組みが、安定した医療保険制度の維持につながります。引き続き、みなさんのご理解とご協力をお願いいたします。

この有料広告の収入で、まちづくり団体に助成しています。



あいばるホール 高萩会館  
高萩市本町2-222 ☎0293-23-2000



ファミリーホール(家族葬) 中郷館  
北茨城市中郷町下桜井1031 ☎0293-42-1000



あいばるホール 磯原会館  
ファミリーホール(家族葬) 磯原館  
北茨城市磯原町豊田1205 ☎0293-42-8000



あいばるホール 大津会館  
北茨城市大津町2670 ☎0293-46-6000

もしもの時事前相談受付 24時間・365日受付中!

**未来の冠婚葬祭を支えます**

ブライダル & フェューネラル **アイパルグループ**

有料広告

## 地方教育行政功労者表彰



すずき ゆきお  
**鈴木 幸男**さん  
元 高萩市教育委員会委員

平成22年10月1日に高萩市教育委員会委員に就任され、令和4年9月30日まで3期12年の長きにわたり、本市の教育行政の推進に尽力されました。



9/26  
(火)



### 100歳を迎える18人を祝う

今年度100歳を迎える人に、市長がお祝い状などを授与しました。鈴木芳子さんは、「物事にくよくよしないことが長寿の秘訣」と笑顔で述べられました。



10/5  
(木)



### 明治安田生命保険相互会社 市に寄付

市役所

市と包括連携協定を締結している明治安田生命保険相互会社から、私の地元応援募金として708,500円を寄付いただきました。



10/15  
(日)



### 健康フェスタ

総合福祉センター

血管年齢測定・健康相談・口腔がん検診など、8ブースが行われました。体験を通して、楽しみながら自身の健康について学びました。



10/21  
(土)



### TAKAHAGI STAR NIGHT

さくら宇宙公園

秋の夜空に約200個のランタンが打ち上げられました。ライトアップされた会場内は、幻想的な雰囲気に包まれました。



10/21  
(土)



### まちなか大パーティー

高萩駅前特設会場

4年ぶりに開催され、ステージイベントや駅前商店街のスタンプラリー、美味しい食べ物がそろい、多くの人で賑わいました。



10/23  
(月)



### 地方創生実現に向けて 包括連携協定を締結

市役所

あいおいニッセイ同和損害保険(株)とそれぞれの資源を協働で活動推進するために、包括連携協定を締結しました。

# スポーツのお知らせ

■ 問合せ 生涯学習課 ☎23-1132



## 9/10 (日) 日立・高萩近郊 女子バレーボール大会

📍 市民体育館



優勝 B-フレンズ  
準優勝 VENUS  
第3位 RUSH

## 10/14-22 (土)~(日) ライオンズクラブ 学童野球

📍 市民球場 他

優勝 いわき南bss  
準優勝 磯原bss  
第3位 水戸ジュニアマリーンズss  
日立HNE bss

## 結果 市民総合体育大会

📍 市民体育館

### 9/24 (日) バドミントン大会

**男子**  
優勝 わたなべ ひろゆき おがわら ひでき 渡辺 博之・小川原 英樹  
準優勝 さくらば まさひこ やまもと わたる 桜場 正彦・山本 巨  
第3位 わらがい いしん やすだ ひろき 藁谷 維心・安田 博貴

**女子**  
優勝 ふえき なおみ たかくら かな 笛木 直美・高倉 加奈  
準優勝 こもた びかい らんげ 小茂田 かおり・備海 蘭世  
第3位 しんくら ふさこ さいとろ ひろこ 新倉 房子・齋藤 浩子

📍 高浜スポーツ広場

### 9/24 (日) ソフトボール大会

優勝 High bush clover  
準優勝 和楽壮年  
第3位 田尻トンキーズ



## 自衛官等募集

採用説明会情報など、詳しくはこちら▶



受験種目	自衛官候補生	陸上自衛隊 高等工科学校生徒	
受験資格	18歳以上33歳未満 ※採用予定月末日時点	H19.4/2～H21.4/1生まれの男子で、中学校卒業・R6.3月卒業見込みまたは中等教育学校前期課程修了・修了見込み <b>推薦</b> 成績優秀・生徒会活動などで顕著な実績を修め、学校長が高等工科学校生としてふさわしいと認め、推薦できる人。	
受付期間 (締切日必着)	年間を通じて実施	<b>推薦</b> 12/1(金)まで	<b>1次</b> R6.1/5(金)まで
試験日 ※試験会場は別途通知	受付時、またはホームページでお知らせ	R6.1/6(土)～8日(月)	<b>1次</b> R6.1/13(土)、または14(日) <b>2次</b> R6.1/25(木)～28(日)
※いずれか指定する1日			

■ 問合せ 自衛隊茨城地方協力本部 日立出張所 ☎0294-21-1524

この有料広告の収入で、まちづくり団体に助成しています。

### 新価格登場！！

## ジムLITE会員

### 月会費

# 3,980円 (税抜)

(4,378円税込)

### 施設見学・無料体験会実施中

## 新規会員様募集中！！

詳細はこちら ▶

充実したマシンラインナップ！！  
ランニングマシン18台、バイク系7台、  
筋トレマシンの12種目以上トレーニングが可能！  
フリーウエイトも充実！！

受付時間  
平日10:00～21:00  
土曜11:00～20:00  
日.祝11:00～17:00  
〒318-0003  
高萩市下手網1449-1

## JOYFIT 24 高萩





# 令和6年度 保育園・認定こども園 に入のお子さんを募集します。

## ●募集概要

申込期間	11/20(月)～12/8(金) 平日 9:00～12:00、14:00～17:00
申込方法	1号：各園へ申し込み。 2・3号：子育て支援課へ申し込み。 ※必要書類は、各園・子育て支援課窓口・はぎハピホームページから入手。
保育料	3歳児以上：無料 3歳児未満：世帯の課税状況より算出した額
入園決定	定員超の場合 ●認定こども園(教育)：各園で決定 ●保育園・認定こども園(保育)：保育の必要性が高い市民を優先。

■問合せ 子育て支援課 ☎23-2129

現在、入園している園に令和6年度も通園する場合、新たな申し込みは必要ありません。

## ●対象

認定区分	年齢	対象	利用施設
教育 1号認定	満3歳以上	教育を希望する場合	認定こども園(教育部分)
保育 2号認定		就労など保育を必要とする事由に該当し、保育を希望する場合	保育園・認定こども園(保育部分)
3号認定	満3歳未満		

## ●募集内容 ※募集人数はR5.8月現在

区分	名称	設置者	区分	定員	募集人数	開園時間		休日保育	一時預かり	延長保育
						平日	土曜日			
2・3号	聖徳保育園 (安良川271-9)	(福)聖徳福祉会 ☎23-5266	保育	60人	20人	7:00～20:00		○		
	あおぞら保育園 (安良川1251-1)	(福)博洋会 ☎23-5661		60人	10人	7:00～19:00	7:00～18:00	-	○	○
1・2・3号	たかはぎ認定こども園 (本町4-5)	高萩市 ☎22-2476	教育	40人	14人	8:30～13:30	-	-	-	○
			保育	60人	12人	7:30～19:00	7:30～12:30	-	○	-
	松ヶ丘認定こども園 (下手綱825-3)	(福)愛孝会 ☎23-4687	教育	35人	25人	8:00～14:00	-	-	-	○
			保育	165人	32人	7:00～19:00	7:00～18:00	○		
同仁東保育園 (高浜町2-35)	(福)同仁会 ☎23-6121	教育	15人	2人	9:00～14:00	-	-	-		
		保育	120人	16人	7:00～20:00	7:00～18:00	○			

※秋山幼稚園は、園児数減少のため令和7年3月に閉園を予定しています。

## お仕事 魅力紹介



## 世界の水格差をなくしたい

日本原料は、ガラスの原材料を作る会社として1939年に設立。第二次世界大戦後、GHQからの要請を請けて水道事業への取り組みを始めました。1949年には、砂の採取所として安良川採取地(現 高萩工場)が開設され、現在は、ろ過砂・ろ過材を製造しています。

国内浄水場の8割以上でこのろ過砂が使用され、市内浄水場でも安全な水の供給に貢献しています。また、ろ過砂を洗浄して再利用する「シフォン式ろ過砂洗浄技術」を開発し、環境に負荷をかけない半永久的なりサイクルを実現。

「生命の水に格差があってはいけない」と取締役の青島部長は語ります。

世界へ目を向け、水格差の解消を目指しています。



### 日本原料株式会社 高萩工場

取締役生産管理部長 あおしま ゆきのり 青島 幸紀  
住所 安良川259  
TEL 22-2695

# 天使のつぶやき

『口頭詩』をご存じですか？

幼少期の子どもの発想や疑問、言い間違えなどのつぶやきを、大人が大切に書き取った言葉のこと。子どもの心に耳を傾けなければ、取りこぼしてしまいます。純粋で自由な子どもの世界を紹介します。

家庭教育学級「口頭詩通信第31声」より

おやまが茶色になってこんがりやけてるね!!

しょうた 5歳

紅葉した山を見ながら言いました。

今日は疲れてるからお休みします

なおと 5歳

なかなか起きられずに、布団の中から一言。



## 萩っ子 つどいの広場

■ 問合せ 萩っ子つどいの広場 ☎ 24-8885

はぎハピHP 総合福祉センター2F 開館 9:00 ~ 16:00 ◆ 対象 未就学児と保護者

9/28  
(木)

ファーストサイン



話始める前のお子さんと表情・声色・身ぶり手ぶりをを使い、楽しくコミュニケーションをとりました。

### イベント案内(予約制)

12/14 (木) 10:30 ~ 11:00 予約 11/14(火) 9:00 ~

#### クリスマス謎解きツアー

総合福祉センター内に仕掛けられた謎を解いて、  
サンタさんからプレゼントをもらおう!

12/28(木) 10:30 ~ 11:00 予約11/28(火) 9:00 ~

#### フルーツとチェロとピアノのコンサート

キレイな音色に包まれて、  
年末の疲れた体を癒しませんか。

就学前のお子さんと保護者が室内で安心して遊ぶことができる無料の遊び場です。子育てに関する心配や悩みなどスタッフに気軽に相談ください。

## 豆知識

りんごの蜜は、ほとんどが純粋なソルビトール(単糖)で、甘さは砂糖の約半分。爽やかな甘さが楽しめます。

蜜入りりんごが美味しいと言われるのは、葉からの栄養分をたっぷり吸収し、よく熟しているから。

しかし、日持ちしないのも特徴なので、ぜひ新鮮なうちに食べましょう。

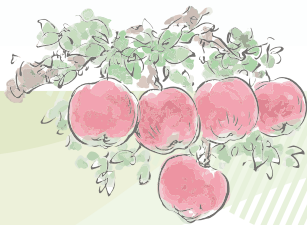

## 子育てカレンダー

11月

- 総 総合福祉センター ☎ 24-2121
- 萩 萩っ子つどいの広場 ☎ 24-8885
- 図 図書館 ☎ 23-7174
- 認 たかはぎ認定こども園 ☎ 22-2476

日付	イベント・行事	時間	予約制
7日(火)	総 すくすくサロン	9:45 ~ 11:00	●
9日(木)	萩 姿勢からキレイに! 骨盤体操	10:30 ~ 11:00	●
11日(土)	総 パパ・ママレッスン	9:15 ~ 11:30	
12日(日)	萩 休館日		
14日(火)	総 すくすくサロン	9:45 ~ 11:00	●
15日(水)	総 2歳児歯科健診	12:40 ~ 15:00	
15日(水)	萩 作ってみよう★きいてみよう	10:30 ~ 11:30	●
16日(木)	萩 赤ちゃん教室「生活リズムについて」 (参加者以外は11:30 ~ 開館)	9:45 ~ 11:30	●
18日(土)	萩 休館日		
20日(月)	萩 15:00まで開館		
21日(火)	萩 すくすく助産師相談	9:00 ~ 12:00	●
23日(木・祝)	萩 休館日		
24日(金)	総 栄養・歯科相談	9:00 ~ 11:00	●
28日(火)	認 教育相談室「おすてる」	13:30 ~ 16:30	●
30日(木)	萩 読み聞かせ 高萩読み聞かせグループ	10:30 ~ 11:00	●

# 子育て インフォメーション

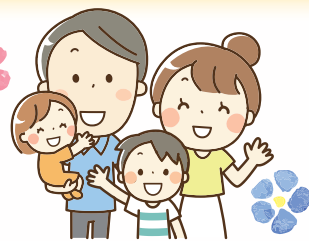

## 教育相談室「ぱすてる」

お子さんの発達相談・支援を行っています。  
ちょっと気になる、どこに相談したらよいか  
迷ったときはご相談ください。

### ▶ 発達に関する相談

- 発育・発達に遅れを感じる
- 落ち着きがない
- 学校に登校できない
- 集団生活が苦手
- 指示・話の内容が理解できない など



### ▶ 対象

年少児～中学生の保護者

### ▶ 場所

たかはぎ認定こども園 子育て支援室

### ▶ 日時 ※予約制(各日3組)

11/28(火) 13:30～  
R6.1/23(火) 9:30～

■ 問合せ 子育て支援課 ☎ 23-2129

9/30  
(土)

## うんどうかい

📍 秋山幼稚園



各国の国旗を持って、世界の平和と幸せを表現しました。玉入れ・綱引きを祖父母や小学生と一緒に、みんなで作り上げた温かい運動会となりました。

## 児童扶養手当の支払日

11月10日(金)

※9・10月の2か月分が支払われます

■ 問合せ 子育て支援課 ☎ 23-2129

子供が喜ぶ三つ星レシピ!

## 菽っ子 Kitchen

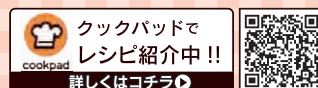

### ベトナム子キンカレー



#### 材料(4人分)

- ◆ 鶏もも肉.....500g
- ◆ さつまいも(縦切り)約350g(約1本)
- ◆ 玉ねぎ(くし切り).....1/2個
- ◆ ミニバゲット.....1本

- A 鶏肉の下味**
- ◆ 赤玉ねぎ(みじん切).....30g
  - ◆ にんにく(切り).....大さじ1
  - ◆ カレー粉.....大さじ1と1/2
  - ◆ 塩.....小さじ1/2

- B 具材①**
- ◆ レモングラス.....140g
  - ◆ 赤玉ねぎ(みじん切).....30g
  - ◆ にんにく(切り).....大さじ1
  - ◆ 米油.....大さじ2

- C 具材②**
- ◆ スクマム.....大さじ1と2/3
  - ◆ ココナッツミルク.....2カップ
  - ◆ 水.....1カップ

#### 作り方

- 1 鶏もも肉をひと口大に切り、Aをもみこみ、15分おく。
- 2 さつまいもは水にさらした後に水気をきり、160℃の油(分量外)で揚げる。
- 3 Bをフライパンで炒め、香りがしてきたら、①を加えて炒める。
- 4 鶏肉の表面の色が変わったら、Cを加え、中火で煮込む。
- 5 鶏肉に火が通ったら、②と玉ねぎを加え、玉ねぎのシャキシャキ感が残る程度にさっと煮る。
- 6 器に盛り、ミニバゲットを添える。

**タレの使い方** 塩・黒胡椒をお好みの分量で混ぜ合わせて小皿に入れ、食べる時に、レモン(くし形切り)をしぼって混ぜ、具材をつけて食べる。

- タレ**
- ◆ 塩
  - ◆ あらびき黒胡椒 } 適量
  - ◆ レモン



ベトナム料理研究家 ますみ 鈴木 珠美さん(高秋大使)レシピ提供



～「すこやか生活」たかはぎFMで放送中～

毎月第2火曜日の12:00～13:30。

今回のテーマは「児童虐待防止について」です。



■問合せ 健康づくり課 ☎24-2121



要予約

## 集団での健康診査

実施日 12/14(木)・15(金)

【受付】 ①9:00～ ②10:00～ ③11:00～ ④13:00～ ⑤14:00～ ⑥15:00～

▶場所 総合福祉センター

- ▶対象
- ① 40歳以上の国民健康保険加入者
  - ② 後期高齢者医療制度加入者
  - ③ 19歳～39歳で、職場などで健診機会がない人
  - ④ 40歳以上の生活保護受給者

※①・②のうち令和5年度に人間ドック補助を受ける・市の健診を受診した人を除く。

▶申込方法 12/7(木)までに健康づくり課窓口・電話で申し込み。

## 骨髄バンクドナー登録にご協力を



白血病などの血液難病治療「骨髄移植」には、白血球の型が同じ骨髄が必要です。しかし、白血球の型が一致する確率は低いため、多くの人にドナーの登録をお願いしています。詳しくは、献血ルーム MEET (☎029-224-9226) へお問い合わせください。

▶対象 18歳～54歳までの健康な人(男性45kg・女性40kg以上)

### 骨髄提供者へ助成金

▶対象 企業団体の被雇用者・個人事業主で、骨髄ドナー特別休暇など有給休暇制度のない場合に骨髄などの提供を行った人。

▶申込方法 健康づくり課窓口で申し込み。

## 11月の健康カレンダー

会場：総合福祉センター  
予約：健康づくり課 ☎24-2121

行事内容	実施日	時間	対象者
こころの相談(精神科医の相談)	8(水)	13:00～14:30	市民(予約制)
栄養・歯科相談	24(金)	9:00～11:00	

## 介護予防のための シルバーリハビリ体操

ひじから先の腕の柔軟性を高め、  
運動範囲の維持と拡大

### 「椅子に座って行う体操」 ～手の甲を交互に上下させる運動～

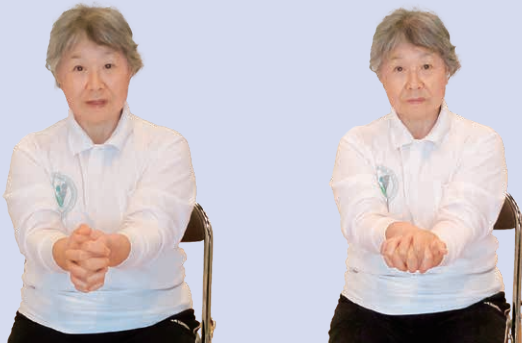

- ① 脇を締め、ひじを曲げて指を組む。
- ② 組んだ手の甲が上を向くように回す。
- ③ ②と反対側の手の甲が上を向くように回す。
- ④ ②・③をゆっくり2～3回繰り返す。



ドアノブ回し、タオル絞り、鍵を閉める、スプーン・フォークの上げ下ろしの動作を楽に。



## マイトレ教室・ 筋力アップコース

筋力アップやメタボ予防のための有酸素運動などを行います。

- ▶日時 12/ 5 (火)、12 (火)、26 (火)  
14:00 ~ 15:30
- ▶場所 総合福祉センター1階 多目的ホール
- ▶対象 40 ~ 64 歳の市民
- ▶定員 先着 20 人 ▶料金 無料
- ▶講師 柴田 英俊 先生  
(オーシャンスポーツクラブ、健康運動指導士)
- ▶持ち物 ●筆記用具 ●運動ができる服装  
●上履き ●タオル ●飲み物
- ▶申込方法 12/4 (月)までに健康づくり課へ  
電話で申し込み。



■問合せ 健康づくり課 ☎24-2121

## 健康コラム

心電図の検査をしていると「もう終わり？」「はやっ！」と言われることがあります。短時間でも心電図は、たくさんの情報を教えてくれます。生命維持にとって大事な心臓は、自ら電気信号を発し、心臓全体に伝えることで心臓の筋肉を動かし、血液を全身に絶えず送り出しています。この電気の流れを波形にしたものが心電図です。

## 心電図について

電気の流れに障害が起きると波形にも表れ、その波形の変化から不整脈や心筋梗塞など、どのような障害が起きているかを推測できます。胸痛や動悸などの胸部症状がある時に検査することが一番確かですが、症状がなくても定期的に検査することで波形の変化に気づきやすくなります。人間ドックや健康診断などで大切な心臓を見守ってあげましょう。

県北医療センター高萩協同病院 臨床検査技師 鈴木 貴絵

この有料広告の収入で、まちづくり団体に助成しています。

### うちの子「結婚」しないのかしら？

— 独身のお子様の結婚支援・孤立化対策 —

「孫の顔を見れないかも」「結婚する気がなさそう」  
「自分たちがいなくなった後が心配」  
そんな不安に仲人が親身に対応します。  
お気軽にお問い合わせ下さい。

結婚相談所ムスベル TEL:029-353-8305

### 合同会社 千葉建築設計事務所

設計・工事監理

(一級建築士事務所)

〒316-0034 茨城県日立市東成沢町3-8-10

TEL 0294-35-3411

FAX 0294-36-6878

E-mail chibato627@world.ocn.ne.jp

# 秋の火災予防運動 11月9日～15日

▶問合せ 消防本部 ☎22-2918

## 『火を消して 不安を消して つなぐ未来』

毎日の生活での「慣れ」や「油断」から火災をおこさないよう、火災予防を心がけましょう。

住宅  
防火

### いのちを守る10のポイント



1 寝たばこは絶対にしない、させない



2 ストープの周りに燃えやすいものを置かない



3 こんろを使う時は火のそばを離れない

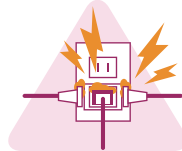

4 コンセントはほこりを清掃し、 unnecessary プラグは抜く

5 ストープやこんろは、安全装置の付いた機器を使用する。

6 住宅用火災警報器を定期的に点検し、10年を目安に交換する。

7 部屋を整理整頓し、寝具・カーテンなどは、防災品を使用する。

8 消火器を設置し、使い方を確認しておく。

9 お年寄りや身体の不自由な人は、避難経路と避難方法を確保して備えておく。

10 防火・防災訓練への参加や戸別訪問などで、地域ぐるみの防火対策を行う。

## 心肺蘇生訓練用人形を整備

いざという時のために、一人でも多くの方が正しい心肺蘇生を行えるよう、宝くじの社会貢献広報事業である助成金を活用し、新たに「心肺蘇生訓練用人形」9体を整備しました。救命・応急手当講習会を開催し、人材育成とコミュニティの活性化に繋げていきます。



この有料広告の収入で、まちづくり団体に助成しています。

### LPガスは正しく使いましょう。



- ガス機器を使用するときは必ず換気に注意しましょう。
- 不完全燃焼防止機能が付いていない湯沸器、風呂釜等老朽化した器具は交換しましょう。
- 使用していないガスの元栓には、誤開放防止の為閉栓カバーの取付けが有効です。

お近くのLPガス販売店は、地域の皆様に『安全・安心』をお届けして、見守り活動をしています。お気軽にお声かけください。詐欺や悪質な勧誘など不審に思われたら、すぐにお取引の販売店へ連絡してください。



茨城県高圧ガス保安協会 日立地方支部 ☎0294-23-0527

ぼんべくん

# 暮らしの情報



## 住宅浸水対策費 助成

台風・ゲリラ豪雨などによる自宅・敷地への浸水を防ぐため、防水板の設置工事費を助成します。

▶助成額 工事費の4分の3(上限30万円)

▶問合せ 危機対策課 ☎23-2215

## 防災航空隊 合同山岳救助訓練

県防災ヘリコプターの飛来時に、騒音発生などが予想されます。ご理解・ご協力をお願いします。

▶日時 11/20(月) 9:00 ~ 12:00

※予備日 11/22(水)

▶場所 土岳登山道

第一学院高校高萩大心苑グラウンド駐車場

▶問合せ 高萩消防署 ☎22-0119



## 国の農業保険制度

自然災害による農作物の収穫量減少・市場価値の下落など、農業者の経営努力では避けられない収入減少を、品目の枠にとらわれず、広く補償する公的な保険です。

万が一のリスクに備えましょう。

▶問合せ いばらき広域農業協同組合 高萩出張所

☎0293-23-7198



## インボイス制度説明会・相談会

▶日時 ①11/27(月) ②12/12(火)  
10:00 ~ 11:30

▶場所 日立地区産業支援センター  
(日立市西成沢町2-20-1)

▶定員 先着60名

▶申込方法 ①11/20(月)まで、②12/5(火)までに  
下記へ電話で申し込み。

▶問合せ 日立税務署 ☎0294-21-6346



## 65歳以上 路線バスの運賃 半額助成

助成を受けるには、バスカード(茨城交通)や回数券(椎名観光)の購入が必要です。

バスカードの出張販売は、下記のとおり。

回数券は、購入前に高齢福祉課で手続き後に発行される証明書をお持ちの上、営業所やバス車内でご購入ください。

▶日時 11/21(火)・29(水)・12/5(火)・7(木)  
9:45 ~ 13:00

▶場所 総合福祉センター

▶問合せ 高齢福祉課 ☎22-0080



## オレンジカフェ・ほのぼの

地域の人・医療・福祉専門家が集まって楽しい時間を過ごします。認知症・介護の相談もできます。

▶日時 11/16(木) 10:30 ~ 12:00

▶場所 総合福祉センター

▶料金 無料

▶申込方法 下記へ電話で申し込み。

▶問合せ 高齢福祉課 ☎22-0080

## 個人事業税 納期限11月末まで

11月中旬ごろに納付書を郵送します。お手元に届いたら、納期限の11/30(木)までに納めましょう。

口座振替も利用できます。

▶問合せ 常陸太田県税事務所 高萩支所

☎22-2019



## 国税相談専用ダイヤル

国税に関する相談・質問は、専用ダイヤルへ。

☎0570-00-5901 ※有料

▶受付時間 平日 8:30 ~ 17:00

※土日祝・年末年始除く

▶問合せ 日立税務署 ☎0294-21-6346

この有料広告の収入で、まちづくり団体に助成しています。

2021年11月に開園した保育園です

★お問合先(受付時間 8:00~17:00)  
0293-44-6701  
穂積・神永までお気軽に連絡ください

床暖完備

あど中郷ナーサリーは  
全部 ココココ  
手ぶら保育

あど中郷ナーサリー  
企業主導型保育園

LINE QRコード 電話 QRコード

## 新そば紅葉まつり

- ▶日時 11/25(土)・26(日) 10:00～14:00
- ▶場所 花貫ふるさと自然公園センター
- ▶料金 600円(1日250食限定)
- ▶問合せ 北方蕎麦の会 山崎 ☎23-6397

## 花貫物産センター 感謝祭

- ▶日時 12/3(日) 10:00～ ※無くなり次第終了
- ▶場所 花貫物産センター
- ▶販売物 もち(1パック100円)他
- ▶問合せ 花貫物産センター ☎28-0808

## 「女性の人権ホットライン」 強化週間

夫・パートナーからの暴力やストーカーなど、悩みを持つ女性からの相談に、人権擁護委員・法務局職員が電話で応じます。

- ▶日時 11/15(水)～21(火) 8:30～19:00  
【土日】10:00～17:00
- ▶相談先 ☎0570-070-810
- ▶問合せ 水戸地方法務局 人権擁護課  
☎029-227-9919

## 地元で働こう！就職面接会

高萩市・北茨城市で就職したい人を対象に、就職面接会を行います。

- ▶日時 11/15(水) 13:30～16:00
- ▶場所 総合福祉センター ▶企業数 約25社
- ▶申込方法 下記へ電話で申し込み。
- ▶問合せ ハローワーク高萩 ☎22-2549



## 元気いばらき就職面接会

仕事を探している人は、どなたでも参加できます。

- ▶日時 11/17(金) 13:30～15:30
- ▶場所 日立シビックセンター(日立市幸町1-21-1)
- ▶企業数 約20社
- ▶問合せ いばらき就職支援センター  
日立地区センター ☎0294-27-7172

## 特設人権相談会

いじめ・嫌がらせ・差別などの相談に、人権擁護委員が応じます。

- ▶日時 12/6(水) 13:30～15:00
- ▶場所 市役所2階 会議室
- ▶問合せ 市民課 ☎23-2116

## はたちの集い

- ▶日時 1/7(日) 11:00～【受付】10:30～
- ▶場所 文化会館
- ▶対象 H15.4/2～H16.4/1生まれの人
- ▶その他 会場後方の席で家族の観覧可。
- ▶問合せ 生涯学習課 ☎23-1132  
✉shougai@city.takahagi.lg.jp

## 11月 労働保険未手続事業 一掃強化期間

労働者(アルバイト含む)を1人でも雇っている事業主は、労働保険(労災保険・雇用保険)の成立手続きを行う義務があります。

- ▶問合せ 茨城労働局総務部労働保険徴収室  
☎029-224-6213  
ハローワーク高萩 ☎22-2549



## 県警防犯アプリ 「いばらきポリス」

県内で発生している犯罪・不審者・交通事故などの情報がマップ上で確認できる「地図表示機能」や「防犯ブザー・ちかん撃退機能」などを搭載。

安全安心に役立つ情報・機能が満載です。



- ▶問合せ 高萩警察署 生活安全課 ☎24-0110

この有料広告の収入で、まちづくり団体に助成しています。

第一学院独自の「プラスサイクル指導」で  
自分を好きになる、未来が変わる！

■本校通学コース ■Mobile High School (通信)コース

### ■オープンスクール

12月2日(土) 10:00～12:00

お申し込みは電話・メール・ホームページからお願いします。  
入学相談は随時、来校・オンラインどちらでも受け付けております。



通信制高校(広域通信・単位制)  
生徒第一…だから  
**第一学院高等学校** 高萩校

TEL 0293-20-5800  
〒318-0001 茨城県高萩市赤浜2086-1  
E-mail: takahagi@daiichigakuin.ed.jp  
URL: www.daiichigakuin.ed.jp 教育相談担当





# 暮らしの情報



## 離職者・求職者のための 公共職業訓練受講者 募集

- ▶ **期間** R6.1/5(金) ~ 3/27(水)
- ▶ **対象** 事前にハローワークで求職を申し込みし、選考試験後に受講を認められた人  
※託児あり(各科5人まで)
- ▶ **料金** 受講無料 ※テキスト代は自己負担
- ▶ **申込方法** 12/7(木)までに、ハローワーク高萩へ電話で申し込み。

【介護サービス科】(デュアルシステム) ※定員15人  
介護職員初任者研修修了証の取得を目指す。  
1か月間の介護施設実習を行う。

- ▶ **場所** ベストケアスクール(日立市弁天町1-11-4)

【ビジネスパソコン基礎科】 ※定員18人  
パソコンスキルの基礎を学び、CS試験の合格を目指す。

- ▶ **場所** NPO法人 フェイスアップひたち  
(日立市幸町1-11-3)

- ▶ **問合せ** 県立日立産業技術専門学院  
☎0294-35-6449

## 森の学校マルシェ

地元の野菜販売やリラクゼーションコーナー・ハンドメイドグッズ・キッチンカーなどたくさんのお店が集まります。

- ▶ **日時** 11/18(土) 10:00 ~ 16:00
- ▶ **場所** 高萩ユーフールド(旧君田小中学校)
- ▶ **問合せ** 君田地域活性化協議会(企画財政課内)  
☎23-2118



## 産業祭



農産物・工芸品・食料品の展示即売会や、体験コーナー・抽選会などのイベントを行います。

マイバックをお持ちになって、お越しください。

- ▶ **日時** 11/19(日) 9:00 ~ 15:00
- ▶ **場所** 市役所駐車場、常陸農業協同組合駐車場、市民体育館・周辺駐車場
- ▶ **問合せ** 観光商工課 ☎23-7316

## 子ども作品展

幼児・児童生徒の作品(絵画・書道など)や中学生の男女共同参画啓発ポスターを展示します。

- ▶ **日時** 11/25(土)~27(月) 9:00 ~ 17:00  
最終日 16:00まで
- ▶ **場所** 市民体育館 ▶ **持ち物** スリッパ
- ▶ **問合せ** 生涯学習課 ☎23-1132

## 障がいのある人のアート展

- ▶ **日時** 12/3(日) ~ 8(金)・10(日)  
8:30 ~ 17:15
- ▶ **場所** 市役所1階 市民ラウンジ
- ▶ **問合せ** 社会福祉課 ☎23-7030

## となりのまちから from 日立・東海村



## Hitachi Starlight Illumination 2023

- ▶ **日時** 11/18(土) ~ R6.1/8(月・祝)16:30 ~ 22:00
- ▶ **場所** 日立シビックセンター 新都市広場  
日立駅前広場 照明塔・自由通路
- ▶ **問合せ** Hitachi Starlight Illumination 2023



日立シビックセンター  
☎0294-24-7711  
ひたち ~冬のさくらまつり~  
日立市観光物産協会  
☎0294-24-7978



## 東海1 ~MOのまつり

- ▶ **日時** 11/23(木・祝) 9:00 ~ 16:00  
※雨天決行・荒天中止
- ▶ **場所** 東海文化センター・  
JA常陸東海支店周辺
- ▶ **問合せ** 東海1 ~MOのまつり  
運営協議会(東海村観光協会内)  
☎029-287-0855



この有料広告の収入で、まちづくり団体に助成しています。

自分らしさが  
明秀らしさ

授業動画公開中

特進 ST コース      2年次 特進 ST コース GS コース      特進 S コース      特進 A コース

明秀学園日立高等学校  
MEISHU HITACHI



# 図書館

■問合せ 図書館 ☎23-7174



図書館

電子図書館

十一月(霜月)

日	月	火	水	木	金	土
5	6	7	8	9	10	11
12	13	14	15	16	17	18
19	20	21	22	23	24	25
26	27	28	29	30	1	2
3	4	5	6	7	8	9

休館日は色塗り。○印の毎週土曜日  
は、小さなお子さん連れの人も気兼ねなく利用できるファミリータイム  
(10:00～12:00)。

平日(11～2月)	9:30～17:00
土・日・祝日	9:30～17:00
水曜日	9:30～18:50

## イベント

### 大人のための朗読会

11月11日(土) 10:30～ ▶場所 2階 大会議室

作品 「注文の多い料理店」 宮沢賢治 著  
読み手 朗読の会 ぱるれ



### 新刊案内

- ・母の壁  
子育てを追いつめる重荷の正体 前田正子・安藤道人 著/岩波書店
- ・22cm ドールサイズの着せかえ服  
山本清野 著/主婦と生活社
- ・シン・マキノ伝  
田中純子 著/北隆館
- ・どんぐり  
たてのひろし 作・絵/小峰書店
- ・ぐりとぐらのえんそく  
中川李枝子 作 山脇百合子 絵/福音館書店

おすすめの1冊



もうすぐ大人になる君が知っておくべき

### 13歳からの民法 岡 信太郎 著/扶桑社

私たちの生活に最も身近な法律『民法』。  
この法律の知識は強い味方になってくれます。  
もうすぐ大人になるあなたに向けて、友達関係・学校・家でのこと・習い事・SNSなどに法律をあてはめて、わかりやすく紹介。  
「契約」だけでも13種類ある『民法』の重要性がわかる1冊です。



# 公民館

■問合せ 中央公民館 ☎23-1125

## 公民館クラブ「蓬莱会」 ホワイトボードを寄贈

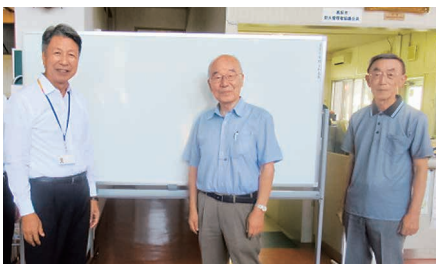

中央公民館  
の高齢者大学  
卒業生によっ  
て、昭和51  
年に発足され  
た「蓬莱会」。  
令和4年度  
末に解散の運  
びとなりました。記念の品として、公民館へ「ホワイトボード」を寄贈いただきました。

中央公民館の高齢者大学卒業生によって、昭和51年に発足された「蓬莱会」。令和4年度末に解散の運びとなりました。記念の品として、公民館へ「ホワイトボード」を寄贈いただきました。

この有料広告の収入で、まちづくり団体に助成しています。

読売新聞は 月ぎめ朝刊 **3,400円** (税込) (価格保障)

地域の話満載! よみうりタウンニュースは木曜折込み

読売KODOMO新聞 木曜発行/月額 550円 詳細と、無料のおためし新聞申し込みは▼

読売中高生新聞 金曜発行/月額 850円

お近くのYC(読売センター)または、  
茨城北部読売会 ☎029-221-6679  
水戸市中央 2-7-37

有料広告

提示されたお客様に

いばらきシニアカード

毎月 5.15.25日 (休日のとき翌日に)

サービス券 **5倍**

差し上げます

お茶・海苔・茶道具・お引物類

(株) 大常園 〒318-0032 高萩市大和町2-49  
☎0293-22-3247

有料広告

市民のための  
**無料相談**

■行政相談(申込不要)

日時: 11/9(木)  
13:30 ~ 15:00  
場所: 市役所 1階 会議室  
行政相談委員: 矢代 博一・岡崎 安彦  
●秘書広報課 ☎23-7321

■年金相談と年金請求(予約制)

日時: 11/21(火) 10:00 ~ 12:00  
13:00 ~ 14:00  
場所: 市役所 2階 会議室  
申込み: 相談日の1か月前から予約可。  
電話で下記へ。  
●日立年金事務所 お客様相談室  
☎0294-24-2193

■心配ごと相談(予約制)

法律相談(弁護士)  
日時: 11/16(木) 13:00 ~ 15:00  
場所: 総合福祉センター内 会議室  
申込み: 11/15(水) 16:00までに  
電話で社会福祉協議会へ。  
定員: 先着5名  
※相談員(民生委員)も同席します。  
※1人年度内3回まで。  
●社会福祉協議会 ☎23-8341

■消費生活関連の相談

日時: 平日 9:00 ~ 12:00  
13:00 ~ 17:00  
●消費生活センター(市役所2階)  
☎23-2114

♡善意の窓♡ ありがとうございます

～社会福祉協議会へ～

<金員預託>  
・匿名 10,000円  
<物品預託>  
・匿名 未使用布団 4枚  
・匿名 未使用トイレトペーパー 10個  
・匿名 未使用ティッシュ 5個  
使用済み切手・テレカなどの収集にご協力くださり、ありがとうございました。

トイレ汲み取りの休み

11月 5(日)・11(土)・12(日)・  
19(日)・23(木・祝)・26(日)  
12月 2(土)・3(日)・10(日)・  
17(日)・23(土)・24(日)・31(日)  
●花貫クリーンセンター ☎22-4318

日曜救急医療当番医

【時間】9:00 ~ 16:00

(一次救急医療機関名)

11月			12月		
日	病院・医名(所在地)	電話	日	病院・医名(所在地)	電話
5	おじま内科・消化器内科 クリニック(東本町)	(44)6300	3	おじま内科・消化器内科 クリニック(東本町)	(44)6300
12	たばたクリニック (高戸)	(20)5511	10	高萩それいゆ病院 (上手綱)	(24)0770
19	樋渡医院(大和町)	(23)2928	17	たばたクリニック (高戸)	(20)5511
26	石川内科クリニック(安良川)	(44)3366	24	滝川医院(春日町)	(23)3100
			31	やすらぎの丘 温泉病院(下手綱)	(24)1212

- 小児の二次救急医療機関(日立総合病院) ☎0294-23-1111 (代表)
- 小児以外の二次救急医療機関(県北医療センター高萩協同病院) ☎23-1122 (代表)

急な病気で心配な時

相談先	受付	電話番号
茨城おとな 救急電話相談	24時間 365日	短縮ダイヤル #7119 または ☎050-5445-2856
茨城子ども 救急電話相談		短縮ダイヤル #8000 または ☎050-5445-2856

市民サービスコーナー

【毎週日曜日】 8:30 ~ 12:00  
13:00 ~ 17:15

- 市民課** ☎23-2116
  - ◆住民票の写しの交付 ◆印鑑登録 ◆印鑑登録証明書の交付
  - ◆全部事項証明【戸籍謄本】の交付 ◆軽自動車税住所証明書の交付
  - ◆個人事項証明【戸籍抄本】の交付 ◆戸籍の附票の写しの交付
  - ◆マイナンバーカード交付申請サポート(予約制)
- 税務課** ☎23-2115
  - ◆市県民税課税所得(非課税)証明書の交付
  - ◆納税証明書の交付
  - ◆市税等の収納(固定資産税・都市計画税、軽自動車税、市県民税、国民健康保険税、後期高齢者医療保険料、介護保険料、保育料)
- 水道課** ☎22-3652
  - ◆水道の開栓・閉栓 ◆水道料金収納
  - ◆使用者名の変更等の手続き

食品等の放射性物質測定をご利用ください

(自家栽培作物・井戸水・畑の土など ※要予約)

【時間】10:00 ~ 16:00 (月・火・木・金 ※祝日除く) 【場所】危機対策課 ☎23-2215

市報掲載の催し・事業などは、変更になる場合があります。最新情報は、市ホームページをご覧ください。

人口と世帯

令和5年10月1日現在(前月対比)

人口 26,211人(-21人) 9月 出生数 7人(-2)  
死亡数 30人(-10)  
男 13,070人(±0人) 転入 54人(-12)  
女 13,141人(-21人) 転出 52人(-10)

世帯 11,484世帯(+3世帯) ※令和2年国勢調査の確定値を基準に算出しています。

守ろうよ  
車のマナー  
心のモラル

市内の交通事故概況  
(R5.9.31現在)(前年比)

人身事故発生件数 26人(-1)  
死者数 0人(-2)  
負傷者数 29人(-7)

# 萩っ子の作品展

認定こども園  
同仁東保育園  
年長

## 「将来の夢」



なめかわ しき  
「消防士」 滑川 紫希

放水が上手で、みんなを守る  
消防士になりたいです。



たやま  
「アイドル」 田山 ひらり

踊りの上手なアイドルに  
なりたいです。

## ここが自慢 地域力

### ながくぼせきすいけんしょうかい 長久保赤水顕彰会

高萩市出身の地理学者 長久保赤水の  
功績を伝え続ける「顕彰」活動として、各地での講演や展覧会、  
書籍発行などを行っています。会の発足から31年目を迎え、  
現在の会員数は約850人に。

悲願であった国の重要文化財指定や、教科書への掲載が叶い、  
会員の皆さんの機運も高まっています。会長の佐川さんは「赤水の知名度が全国に広がり、高萩市のまちおこしにもつなげたい」と期待を込めます。



■連絡先 ☎090-1846-6849(会長 佐川)



## 花貫溪谷 紅葉まつり

花貫溪谷の紅葉・つり橋を  
ライトアップ。幻想的な景色を  
お楽しみください。

ライトアップ  
11/11(土)～26(日)  
日没～19:00

▶期間 11/30(木)まで

▶場所 花貫溪谷

▶駐車場 花貫駐車場  
(110台)

大能駐車場  
(40台)

▶料金 普通車 500円  
バス 2,000円

※高萩駅からシャトルバスあり  
※11/20(月)～24(金)のみ無料



■問合せ (一社)高萩市観光協会 ☎23-2121

## 産業祭で記念撮影! 📷



### 「市報たかはぎ 写真館」

市報表紙の  
デザイン写真を  
無料プレゼント。  
記念の1枚に  
いかがですか?

▶日時 11/19(日)  
9:30～14:30

▶場所 産業祭ブース(市役所敷地内)  
※市発行物に掲載する場合がありますので、ご了承ください。

▶問合せ 秘書広報課 ☎23-7321