

2023

市報たかはぎ

12

No.767

# Takahagi



ありがとう

ふるさと納税



# ありがとう ふるさと納税



令和5年の締めくくりとなる12月。1年を振り返るときさまざまなイベント・出来事が思い浮かびます。  
その中でも、本市へいただいた数々の応援『ふるさと納税』について、お伝えします。

## ふるさと納税とは

テレビや新聞などで、しばしば紹介される『ふるさと納税』。

「今は都会に住んでいても、自分を育んでくれた故郷に、自分の意思で、いくらでも納税できる制度があっても良いのではないか」という問題提起から、この制度が生まれました。

「納税」という言葉が使われますが、「寄附」と考えると分かりやすいでしょう。

「寄附」を通じて、自分の生まれた故郷やお世話になった地域などを応援できる制度です。





## ふるさと納税の活用事例

- ①親子デイキャンプ ②ウエイトリフティング大会
- ③あいさつ運動 ④高萩まつり ⑤花いっぱい運動
- ⑥イングリッシュキャンプ ⑦地域医療支援
- ⑧地域公共交通 ⑨ビーチバレーボール大会
- ⑩花貫溪谷整備 ⑪穂積家住宅修理 ⑫産業祭
- ⑬消防ポンプ自動車 ⑭アウトドア事業
- ⑮市長杯野球大会

■ 問合せ 企画財政課 ☎ 23-2118

## ふるさと納税を 活かして

寄附する人は「どのような分野で高萩市を応援・貢献したいのか」を次の5つから選択することができます。

- 1 災害復興、防災、防犯
- 2 子育て支援、高齢者福祉
- 3 農業振興・観光等の地域産業
- 4 教育、文化、スポーツ活動の充実
- 5 市全体の発展

希望のあった分野に寄附金を充て、『ふるさと納税』を活用して今年もさまざまな事業を実施してきました。

皆さんが知っている、あるいは関係している事業もあるのでは。

『ふるさと納税』が高萩を元気づけていることを知ってほしい。そして、『ふるさと納税』に込められた一人一人の思いに「ありがとう」を伝えたいと思います。

次のページでは、ふるさと納税へのお礼として、高萩自慢の返礼品の一部を紹介いたします。





## ふるさと納税のしくみ

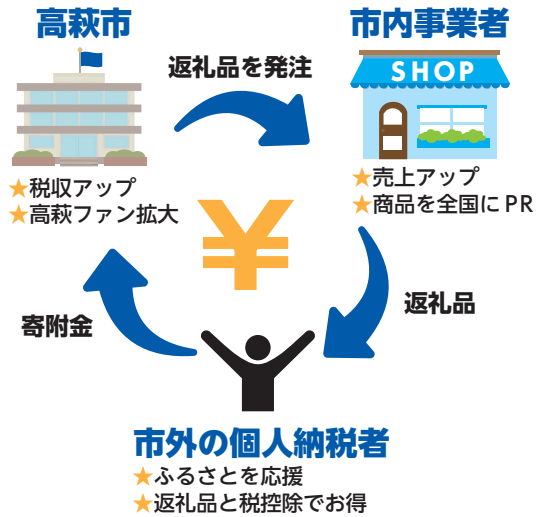

## 返礼品

ふるさと納税の返礼品として農畜産品や加工品などの特産品のほか、アウトドア体験や食事などのサービスを提供。

応援する・応援される側の両方が元気になるしくみを生かし、返礼品を通じて高萩の魅力を発信しています。高萩の魅力ある品々を再確認してみませんか。





# 企業版ふるさと納税

■問合せ 企画財政課 ☎23-2118

企業版ふるさと納税とは、本社が市外にある企業を対象とした、自治体への寄附に対する控除制度です。

市が取り組む地方創生のための以下の事業に寄附を行うと、税額が控除される仕組みで、寄附金額の下限は10万円からとなっています。



稼ぐ地域をつくるとともに、安心して働けるようにする



高萩市への新しい人の流れをつくる

結婚・出産・子育ての希望をかなえる



ひとが集う、安心して暮らすことができる魅力的な地域をつくる



## 寄附をいただいた企業（令和4年度以降）

株式会社マッチングジャパン・株式会社ハートコーポレイション・株式会社セコマ・大建工業株式会社・極東製薬工業株式会社・損害保険ジャパン株式会社・ニダック株式会社・株式会社永谷園フーズ・合同会社ラビッツ・株式会社アプリシエイト 他

この有料広告の収入で、まちづくり団体に助成しています。

モノづくりのプロを目指してみませんか？  
進路に迷っている高校生を応援します！

- ◆ 仕事に役立つ資格が取れます。
- ◆ 少人数制で丁寧な指導を行います。
- ◆ 授業料 年間118,800円！
- ◆ 女子の受講実績も多数！

就職率 100%

ハートレーニング かがほ学院

茨城県日立産業技術専門学院  
日立市西成沢町3-9-1 Tel 0294-35-6449

自分らしさが 明秀らしさ

特准 ST コース ← 2年次 特准 ST コース GS コース → 特准 S コース 特准 A コース

授業動画公開中

明秀学園日立高等学校  
MEISHU HITACHI





10/18  
(水)



## シルバー人材 奉仕作業

📍 総合福祉センターほか

シルバー人材センター会員ら40人が、総合福祉センターと市役所敷地内で除草・清掃のボランティア活動を行いました。植栽も整えられ、きれいになりました。



10/28  
(土)



## 秋山小学校 150周年記念式典

📍 秋山小学校

秋山小学校が創立150周年を迎え、幼稚園児から中学生、地域の人などが集いました。大空へのバルーンリリースではみんなの思いを未来へ託しました。



10/28  
(土)



## 向洋台ハロウィンパーティー

📍 向洋台地区

社会福祉協議会向洋台支部と子ども会は、合同でハロウィンパーティーを初企画。家を訪問してお菓子をもらい、みんなで仮装も楽しみました。



11/1  
(水)



## あいさつ運動

📍 JR高萩駅前

「高校生さわやかマナーアップキャンペーン」に合わせ、4年ぶりにJR高萩駅前であいさつ運動を行いました。挨拶を交わし、清々しい一日のスタートです。



11/2~5  
(木~日)



## 文化祭

📍 文化会館 ほか

市文化協会加盟団体会員らが活動成果を展示やステージで発表。伸びやかな声が心地よい民謡や琴の演奏など、素敵な音色が会場に響きわたりました。



11/10  
(金)



## 一日消防長が火災予防を啓発

📍 ベイシア 高萩モール店

秋の火災予防運動の一環として、聖徳保育園の田中 智美さんが一日消防長を務めました。買い物に来た人へ啓発品を渡し、火災予防を呼びかけました。





11/17 (金)

もらワンちゃん  
緑のカーテンコンテスト



市役所

夏の省エネルギーと節電を図るため、緑のカーテンコンテストを開催。見た目の美しさと設置効果を基準に5作品が選ばれました。

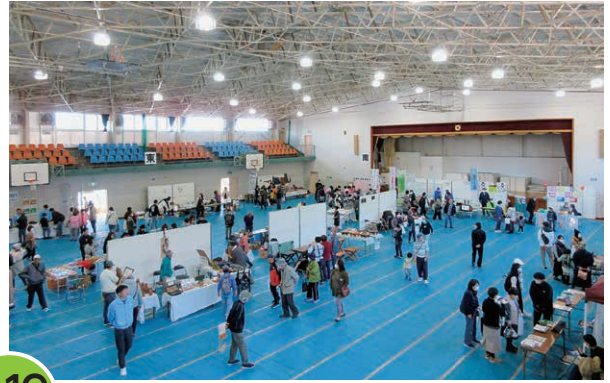

11/19 (日)

産業祭



市民体育館など

市内事業者による商工業品・農産品などを展示即売。今年は一日の開催でしたが、新たに子どもエリアや体験コーナーを設け、多くの人で賑わいました。



受賞・入賞おめでとうございます



高萩市商工会会員事業所 永年勤続ならびに優良従業員

■勤続45年	高萩商事(株)	仁田 洋
■勤続40年	高萩商事(株)	鈴木 巨
■勤続35年	日興建設(株)	棚谷 淳子
■勤続30年	(株)大和田モータース	下山田 克敏
■勤続25年	日興建設(株)	小野 明弘
	高萩商事(株)	鈴木 久美子

税についての作文

■県納税貯蓄組合連合会長賞	萩原 知香(秋山中)
■市長賞	大部 功輔(高萩中)

下水道促進週間コンクール

■絵画・ポスター部門	
優秀賞	鈴木 泰(松岡小)
佳作	比佐野 悠生(東小) 田澤 優香(松岡中)
■書道部門	
最優秀賞	根岸 怜那(松岡中)
優秀賞	大森 香姫菜(秋山中) 国井 咲英(高萩小)
	澤野 結菜(松岡小)
佳作	金澤 真帆・高橋 玲衣(高萩小)
	長坂 健太(松岡小) 大高 春乃(東小)
	大部 竜音(秋山小) 平田 夏歩(松岡中)

県統計グラフコンクール

■県議会議長賞	北村 瑠望(秋山中)
■茨城新聞社長賞	田澤 優香・鈴木 幸花・樋口 紗朱(松岡中)
■県統計協会総裁賞	中野 心々音・伊藤 和香(松岡中)
	沼田 陽菜(秋山小)
■県政策企画部長賞	下山田 乃々佳・渡辺 朱衣里(松岡小)
	駒田 雅桜・川上 凜花・藤田 碧依(松岡中)

令和5年10月29日執行

高萩市議会議員一般選挙 投票結果

投票率 56.48%

氏名	党派	得票数	氏名	党派	得票数
当 藤橋 隼	国民民主党 新	1,199	当 寺岡 七郎	無所属 現	692
当 大平 望	無所属 新	1,045	当 富山 結樹	無所属 新	630
当 我妻 康伸	無所属 現	930	当 渡辺 悦夫	無所属 現	608
当 高久 聡至	無所属 新	894	当 大森 要二	無所属 現	604
当 今川 敏宏	公明党 現	886	当 八木 陽子	無所属 現	597
当 菊地 正芳	公明党 現	880	平 正三	日本共産党 現	551
当 田所 和雄	無所属 現	805	岩倉 幹良	無所属 現	435
当 吉川 道隆	無所属 現	788	和田 真吾	無所属 新	328
当 坪和 久男	無所属 現	693	星野 彰邦	無所属 新	312

当日有権者数：22,999人





## 高齢者叙勲 (令和5年11月1日発令)



すずき やす お  
鈴木 康夫 さん  
元 高萩市市議会議員

### 旭日単光章 —地方自治功労—

平成3年11月に当選以来、3期12年の永きにわたり市議会議員として地方自治の発展に尽力されました。



## 秋の叙勲 (令和5年11月3日発令)



あさかわ とく お  
浅川 徳男 さん  
元 高萩市消防団分団長

### 瑞宝単光章 —消防功労—

昭和28年に消防団に身を投じて以来、37余年幾多の災害現場で活躍されました。分団長として消防組織の強化に尽力されました。



## 秋の褒章 (令和5年11月3日発令)



さがわ こう じ  
佐川 宏智 さん  
株式会社日立産機システム 勤務

### 黄綬褒章 —業務精励—

株式会社日立製作所に勤務以来、配電盤や制御盤の組立・調整に永年にわたり精励し、他の模範となっています。



たき やす お  
滝 安夫 さん  
三菱重工業株式会社 勤務

### 黄綬褒章 —業務精励—

株式会社日立製作所に勤務以来、発電機の製作に永年にわたり精励し、他の模範となっています。

# 日展書科 特選受賞再び

第10回日展、書の部門において時崎 伍鳳(康俊)さんが、特選を受賞されました。2021年に続き2度目の受賞に「賞の大きさに責任の重さを痛感しています」と時崎さん。

160字という多い文字の余白を大切にしながら、文字の大小、墨の潤濁、長い縦線を避け、上から下へ流れが感じられるように一気に書き上げました。

師匠の鈴木赫鳳さんへ感謝し、「これからも見る人に良いと思ってもらえる作品を書き続けたいです」と述べられました。



ときざき ご ほう  
時崎 伍鳳 さん  
本名 康俊





## 結果 市民総合体育大会

📍 市民体育館

📍 高浜スポーツ広場 テニスコート

### 10/29 (日) 卓球大会

シングルス	男子	優勝 大森 優叶 準優勝 木戸 直康 第3位 安保 涼太郎
	女子	優勝 廣井 心美 準優勝 藤田 碧依 第3位 小林 芽生
	ダブルス 120歳	優勝 西村 雄幸・鈴木 久枝 準優勝 村田 利明・西野 秀夫 第3位 住谷 光男・山口 義

### 10/1 (日) ソフトテニス大会

中学男子	優勝 齋藤 廉・佐久間 優太 準優勝 山形 碧生・永谷 侑靖 第3位 佐藤 悠晴・竹内 玲雄	中学女子	優勝 石川 蝶・五十嵐 愛花 準優勝 大友 メイサ・飛田 柚奈 第3位 鈴木 杏菜・高木 優樹菜		
	一般男子		優勝 齋藤 峻・蛭田 恭介 準優勝 丹内 彪方・沼田 紘 第3位 大類 聡・櫻岡 英昭	混合	優勝 三浦 利彦・大好 悦代 準優勝 砂口 重康・吉田 眞一 第3位 矢吹 義信・渡邊 直人
	シニア女子		優勝 丹波 幹子・高橋 美津枝 準優勝 フリー・熊谷 功子 第3位 吉田 京子・木村 まさ子		渡邊 香頼・加藤 順子

※混合：一般女子・シニア男子の合同

## たかはぎ駅伝競走大会

- ▶日時 12/17(日) 9:30～ ※小雨決行
- ▶部門
  - 中学生の部 ●高校生の部
  - 一般の部 ●女子の部 ●マスターズ
- ▶コース 市役所をスタート・ゴールとする周回コース
  - ①市役所 → ②松岡地区公民館 →
  - ③高萩IC → ④千代田集会所 →
  - ⑤緑苑住宅 バス停 → ⑥市役所



## 県空手道選手権大会 中学1年男子 形競技 優勝

10/15(日)に、東日本技術研究所武道館(県武道館)で行われた「県空手道選手権大会」に、松岡中学校1年生の高埜暖人さんが出場。「中学1年男子 形競技」で優勝しました。



この有料広告の収入で、まちづくり団体に助成しています。

### 新価格登場！！

## ジムLITE会員

### 月会費

# 3,980円 (税抜)

(4,378円税込)

### 施設見学・無料体験会実施中

## 新規会員様募集中！！

詳細はこちら ➡

充実したマシンラインナップ！！  
ランニングマシン18台、バイク系7台、  
筋トレマシンの12種目以上トレーニングが可能！  
フリーウエイトも充実！！

受付時間  
平日10:00～21:00  
土曜11:00～20:00  
日・祝11:00～17:00  
〒318-0003  
高萩市下手綱1449-1

## JOYFIT 24 高萩



# 天使のつぶやき

『口頭詩』をご存じですか？

幼少期の子どもの発想や疑問、言い間違いなどのつぶやきを、大人が大切に書き取った言葉のこと。子どもの心に耳を傾ければ、取りこぼしてしまいます。純粋で自由な子どもの世界を紹介します。

家庭教育学級「口頭詩通信第31声」より

ちがうよー！ママの誕生日だから。

きょうすけ 5歳

「早く12月にならないかなあ」と言ったので「クリスマスプレゼントもらえるからでしょ？」と聞いた時の一言。

おうちにえんとつないけど、  
サンタさんどうやって入ってくるんだろう？  
カギ持っているのかな？ さくら 4歳

クリスマスプレゼントを楽しみにしながら、サンタさんの心配をしていました。



## 萩っ子つどいの広場

■ 問合せ 萩っ子つどいの広場 ☎ 24-8885

はぎハピHP

総合福祉センター2F 開館 9:00 ~ 16:00 ◆ 対象 未就学児と保護者

10/26  
(木)

おもちゃのとりかえっこ



数年ぶりに行われ、親子で楽しく好きなおもちゃを選びました。

### イベント案内(予約制)

1/11(木) 10:30 ~ 11:00 予約 12/11(月) 9:00 ~

#### レインボーおはなしの会

ピアノに合わせた手遊び歌・パネルシアターを楽しみましょう。

1/25(木) 10:30 ~ 11:00 予約 12/25(月) 9:00 ~

#### ベビーマッサージ

ママの笑顔と愛情たっぷりのスキンシップ。親子のふれあいで、赤ちゃんもママも幸せタイム。

就学前のお子さんと保護者が室内で安心して遊ぶことができる無料の遊び場です。子育てに関する心配や悩みなどスタッフに気軽に相談ください。

## 豆知識

12月13日(水)は「すす払い」の日。お正月の準備として大掃除を始める日で、「正月事始め」とも呼ばれています。忙しい人は、この日に大掃除計画を立てるのもよいですね。

1年分のすすやホコリを払い清めると、来る年にたくさんの幸せを授かるという江戸時代から続く風習です。



## 子育てカレンダー

12月

日付	イベント・行事	時間	予約制
5日(火)	総 すくすくサロン	9:45 ~ 11:00	●
7日(木)	レインボーおはなしの会	10:30 ~ 11:00	●
12日(火)	総 すくすくサロン	9:45 ~ 11:00	●
13日(水)	総 1歳6か月児健診	13:00 ~ 16:00	
14日(木)	クリスマス謎解きツアー	10:30 ~ 11:30	●
16日(土)	図 おりがみ教室	11:00 ~ 12:00	
18日(月)	15:00まで開館		
19日(火)	すすすく助産師相談	9:00 ~ 12:00	●
20日(水)	作ってみよう★きいてみよう	10:30 ~ 11:30	●
21日(木)	赤ちゃん教室「はみがきと食習慣」 (参加者以外は11:30 ~ 開館)	9:45 ~ 11:30	●
22日(金)	総 栄養・歯科相談	9:00 ~ 11:00	● * 歯科のみ
23日(土)	図 おはなし会	11:00 ~	
24日(日)	図 Xmasはっくん人形劇	10:30 ~ 11:00	
28日(木)	図 休館日【~1/4(木)】	11:00 ~	
28日(木)	フルートとチェロとピアノのコンサート	10:30 ~ 11:00	●
28日(木)	15:00まで開館		
29日(金)	休館日【~1/3(水)】		

1月

日付	イベント・行事	時間	予約制
8日(月)	休館日		

- 総 総合福祉センター ☎ 24-2121
- レ 萩っ子つどいの広場 ☎ 24-8885
- 図 図書館 ☎ 23-7174
- 総 たかはぎ認定こども園 ☎ 22-2476



# 子育て インフォメーション

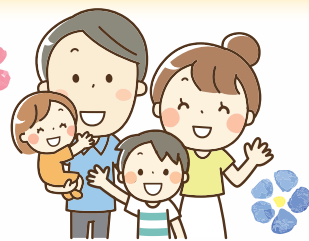

## ひとり親家庭へ 入学祝金を贈呈

対象のお子さんに、県母子寡婦福祉連合会から学用品が贈呈されます。

### ▶対象

令和6年4月に小学校へ入学する  
ひとり親(母子・父子)家庭のお子さん

### ▶申込方法

12/20(水)までに、子育て支援課へ電話で  
必要事項を伝えて申し込み。

**必要事項** お子さんの ①氏名 ②生年月日 ③住所  
保護者の ①氏名 ②連絡先

■問合せ 子育て支援課 ☎23-2129



## 母子手帳アプリ「すくすく」

- 妊娠中の体調・体重記録
- 子どもの成長記録
- 予防接種の記録管理 など



母子モ

検索



子育て世代 包括支援センター

すくすくをご利用ください

▶場所 総合福祉センター

### すくすくサロン 予約制

- ▶日時 各日 9:45 ~ 11:00
- 生後3~7か月  
12/12(火)・1/16(火)・  
2/20(火)・3/12(火)
  - 生後8~11か月  
1/9(火)・2/13(火)・3/5(火)
- ▶内容 ○身長・体重測定、助産師相談  
○赤ちゃんとのふれあい遊び  
○ベビーマッサージ など

### すくすく助産師相談 予約制

- ▶対象 妊娠中、0歳とその保護者
- ▶日時 各日 9:00 ~ 12:00  
12/19(火)・1/23(火)・  
2/27(火)・3/19(火)
- ▶内容 ○妊娠期の不安 ○授乳相談  
○お子さんの生育 など

### ▶申込方法

健康づくり課へ電話、  
またはメールで申し込み。

✉ kenkou@city.takahagi.lg.jp



■問合せ 健康づくり課 ☎24-2121

## 令和6年度 入学祝品をプレゼント

### 小学校祝品

ランドセル

#### ▶対象

下記のどちらかに当てはまる新小学1年生

- 市内小学校へ入学
- 特別支援学校へ入学する市内在住の児童

※入学式当日にお渡しします。

紺色に水色のステッチが  
特徴のランドセルを配布し  
ます。



### 中学校祝品

リュックサック

#### ▶対象

下記のどちらかに当てはまる新中学1年生

- 市内中学校へ入学

※入学式当日にお渡しします。

- 県立・私立中学校などへ入学する  
市内在住の生徒

※希望する人にお渡しします。

令和6年度からリュックサック  
を配布します。



■問合せ 教育総務課 ☎23-1131





■問合せ 健康づくり課 ☎24-2121



## インフルエンザ予防接種



今年はインフルエンザの流行が長い期間にわたり続いていますので、なるべく早く接種しましょう。  
※医療機関には、接種前に必ず予約などの確認の連絡をしてから受診してください。

	定期予防接種	任意予防接種
対象	65歳以上の人 60歳以上65歳未満で、心臓・腎臓などに疾患がある人(障害者手帳1級程度)	1歳以上19歳未満の人
回数	1回	1回(1歳以上13歳未満は2回)
医療機関	市内・市外の医療機関(県内)	市内医療機関のみ
申込方法	市内医療機関 医療機関へ直接申し込み 市外医療機関 健康づくり課窓口へ申し込み	市内医療機関へ直接申し込み ※市外医療機関は助成対象外
助成額	※生活保護を受給している人は、健康づくり課窓口へ申し込み 1回につき2,100円 ※生活保護受給者は、1回につき4,200円	
接種期間	R 6. 1/31(水)まで	

## 高齢者の総合相談窓口

歳を重ねても、健やかに住み慣れた地域で生活できるよう、医療・介護・福祉などのさまざまな相談に応じます。

ケアマネジャー・保健師・社会福祉士などの専門職が連携し、包括的に支援しますので、お気軽にお問合せください。

介護保険って何？

一人暮らしで不安…

サービスの使い方が分からない



高萩市地域包括支援センター(高齢福祉課内)  
☎22-0080

## 12月の健康カレンダー

会場：総合福祉センター  
予約：健康づくり課 ☎24-2121

行事内容	実施日	時間	対象
マイトレ教室 (筋力アップコース)	12(火)・26(火)	14:00～15:30 (受付13:30～)	40～64歳の市民(予約制)
健康診査	14(木)・15(金)	9:00～15:30	市民(予約制)
歯周病検診	21(木)	9:00～16:20	20～80歳代の市民
街頭献血(全血献血) 会場：ペイシア高萩モール店	21(木)	13:00～16:00	希望する人 ※詳しくは、県赤十字血液センターHPをご覧ください。
こころの相談 (精神保健相談員等の相談)	22(金)	9:30～12:00	市民(予約制)
栄養・歯科相談		9:00～11:00	市民(歯科相談のみ予約制)



# 介護予防のための シルバーリハビリ体操

下半身の筋肉を強化して、  
体幹のバランス力を高める。

## 「床に座って行う体操」 ～バランス力の強化～



① 両膝を立て、両手で膝をかかえるように膝の下から手を回して、両手をしっかり組む。

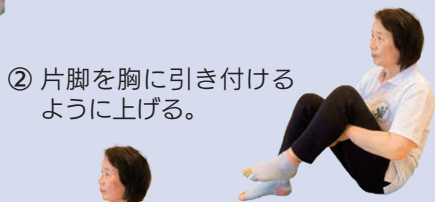

② 片脚を胸に引き付けるように上げる。



③ 上げた脚を元に戻し、反対側の脚で②を行う。

④ ②③を交互に繰り返す、両脚ともに数回行う。

両肩の水平を保つよう心がける。  
抱えた手は、脚を上げた時に後ろに転ばないように支える役割のため、太ももの力で脚を上げる。

# 防災アプリ



市では、災害に関する情報を一度に確認できる便利なアプリを配信しています。

### 機能紹介

- 防災行政無線の放送内容を文字と音声で確認
- 避難所の開設状況・混雑状況の確認
- 災害情報を自治体に投稿・地図で確認
- 災害時に役立つサイトへ簡単にアクセス



ダウンロード方法・機能面でわからない場合は、気軽にお問い合わせください。



■ 問合せ 危機対策課 ☎ 23-2215

# 健康コラム

出産は、喜び・期待・不安などさまざまな感情でいっぱいです。当院では、妊婦さんの不安を少しでも和らげるために、妊娠中から助産師による保健指導を通して妊娠中の生活や、安心・安全な出産のサポート、育児の準備を一緒に行っています。

退院後も支えになれるよう、2週間健診や電話相談、おっぱいの相談、産後相談外来、産後入

## 寄り添う出産をめざして

院なども行っていますので、お気軽にご相談ください。

妊娠・出産・産後を通してママに寄り添い、心身ともによりよい状態で出産に臨み『生命誕生』の幸せな瞬間をあなたに気持ちと感動で迎えられるよう、スタッフ一同お手伝いさせていただきます。

県北医療センター高萩協同病院 助産師 わたなべ 渡邊 ちひろ 千尋

この有料広告の収入で、まちづくり団体に助成しています。

## うちの子「結婚」しないのかしら？

— 独身のお子様の結婚支援・孤立化対策 —

「孫の顔を見れないかも」「結婚する気がなさそう」  
「自分たちがいなくなった後が心配」  
そんな不安に仲人が親身に対応します。  
お気軽にお問い合わせ下さい。

結婚相談所ムスベル TEL:029-353-8305

## 合同会社 千葉建築設計事務所

設計・工事監理

(一級建築士事務所)

〒316-0034 茨城県日立市東成沢町3-8-10

TEL 0294-35-3411

FAX 0294-36-6878

E-mail chibat627@world.ocn.ne.jp



# 所得税確定申告 個別相談会

■問合せ 日立税務署 ☎0294-21-6346

台風13号の影響で、住宅・家財などに被害を受けた人を対象に、雑損控除等の個別相談会を開催します。

▶日時 12/20(水)・21(木)

9:30～11:30 / 13:00～15:00 ※1人30分程度

▶場所 総合福祉センター1階 多目的ホール

▶申込方法 12/19(火)までに税務課(☎23-2115)へ電話で申し込み

## ■必要書類

- ①被害を受けた資産の取得時期・取得価額の分かるもの(建物の契約書など)
- ②被害を受けた家屋の取得価額が分からない場合は、その面積が分かるもの(登記事項証明書など)
- ③被害を受けた資産の取壊し・除去・修繕費用などの分かるもの(請求書、領収書など)
- ④被害を受けたことにより受ける保険金等の金額が分かるもの(保険金の支払通知書など)
- ⑤「り災証明書」※交付された人のみ



## マイナンバーカードとスマホで確定申告

■問合せ 日立税務署 ☎0294-21-6346

マイナンバーカードとスマートフォン(マイナンバーカード読取対応)があれば、国税庁のホームページ内の「確定申告書等作成コーナー」で所得税の確定申告書が作成できます。会場に出向かずに作成できますので、ぜひご利用ください。

### 「確定申告書等作成コーナー」でできること

- 年末調整は済んでいるが、医療費控除やふるさと納税などの寄付金控除の申告をする。
- 年末調整が済んでいないので申告する。
- 2か所以上の給与所得を申告する。
- 年金収入・副業などの雑所得を申告する。
- 株式などの譲渡を申告する。

### もっと便利に

確定申告



《確定申告書等作成》

マイナポータル



《マイナポータル連携》

この有料広告の収入で、まちづくり団体に助成しています。

読売新聞は 月ぎめ朝刊 **3,400円** (税込) (価格据置)

地域の話満載! よみうりタウンニュースは木曜折込み

読売KODOMO新聞 木曜発行/月額550円 詳細と、無料のおためし新聞申し込みは▼

読売中高生新聞 金曜発行/月額850円

お近くのYC(読売センター)または、**茨城北部読売会 ☎029-221-6679**  
水戸市中央 2-7-37

有料広告

いばらきシニアカード 提示されたお客様に

毎月 **5.15.25日** (休日のとき翌日に) 1月2日 初売り出し 干支の置物プレゼント

**サービス券5倍**

お茶・海苔・茶道具・お引物類 差し上げます

(株) 大常園 〒318-0032 高萩市大和町2-49  
☎0293-22-3247

有料広告





# 固定資産税に関するお知らせ

■問合せ 税務課 ☎23-2115

## 家屋の新築・増築

1月1日以前に家屋を新築・増築した場合、翌年度から固定資産税が課税されます。

税額を算出するために固定資産評価補助員(市職員)が家屋調査\*を行う必要がありますので、税務課へご連絡ください。

\*家屋調査とは、家屋の内外部の材質・建具の大きさ・建築設備の種類などを確認すること。

## 家屋の取り壊し

1月1日前に家屋を取り壊した場合、翌年度から固定資産税の課税対象外になりますので、税務課へご連絡ください。

\*法務局で滅失登記の届出をした人を除く。

## 土地・家屋の所有者が亡くなった場合

法務局での相続登記が済むまでの間、相続人のうち納税通知書などを受け取る代表者を届け出る必要があります。「固定資産現所有者兼相続人代表者指定届」を税務課へご提出ください。

※令和6年4月1日から相続登記の申請が義務化されます。



## 人事行政の運営状況 市職員の給料等の状況

■問合せ 総務課 ☎23-2119



### 【職員の給与】(令和5年度一般会計当初予算)

職員数 (A)	給与費		
	給料	職員手当	期末・勤勉手当
309	11億1,868万5千円	2億1,170万円	4億4,077万1千円
	計(B) 17億7,115万6千円		
一人当たりの給与費(B/A)			573万円

※職員数・給与費は再任用短時間職員分を含む。

### 【人件費】(令和4年度普通会計決算)

歳出額(A)	人件費(B)	人件費率(B/A)
134億744万2千円	24億9,850万1千円	18.64%

高萩市行財政健全化計画の一環で給料(市長10%・副市長6%・教育長4%)、管理職手当(10%)を減額支給しています。

### 【特別職の報酬等】(R5.4/1現在)

区分	条例額	※支給額	令和5年度 期末手当支給額
給料	市長	845,000円	760,500円
	副市長	695,000円	653,300円
	教育長	635,000円	609,600円
報酬	議長	455,000円	455,000円
	副議長	395,000円	395,000円
	議員	375,000円	375,000円
			6月期 1.575月 12月期 1.575月 合計 3.15月

※市長・副市長・教育長は減額後の額

### 【初任給、平均年齢、平均月額給料】(R5.4/1現在)

職種	初任給	平均年齢	平均給料
行政職	大卒	41歳3月	313,600円
	高卒		
消防職	大卒	40歳0月	325,800円
	高卒		
技能労務職	高卒	46歳3月	276,000円

この有料広告の収入で、まちづくり団体に助成しています。

**2021年11月に開園した保育園です**



★お問合せ(受付時間 8:00~17:00)  
**0293-44-6701**  
穂積・神永までお気軽に連絡ください

床暖完備

あど中郷ナーサリーは  
全部 ココココ

**手ぶら保育**

おむつ おしり拭き  
牛欄用敷布団 掛布団  
哺乳瓶 水筒 コップ類  
結食・おやつ カトラリー類

企業主導型保育園  
**あど中郷ナーサリー**

LINE QRコード

有料広告



## であいバ 無料出張相談・登録会

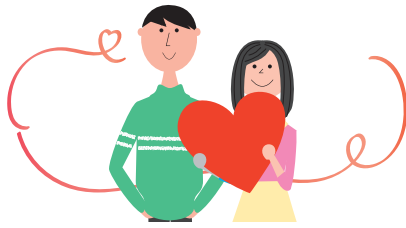

- ▶日時 1/13(土) 10:30 ~ 16:00
- ▶場所 総合福祉センター2階 会議室
- ▶内容 **【出張相談】**  
結婚希望の人やご家族など、どなたからの相談にも応じます。
- 【入会登録】**  
本人確認面談を行いますので、事前にホームページから、「入会申込」と「来所予約」を行い、ご来場ください。
- ▶問合せ いばらき出会いサポートセンター  
水戸センター ☎029-224-8888

## のるる 年末年始運行ダイヤ

路線バス「のるる」の運行ダイヤは下記のとおりです。

期日	椎名観光バス	茨城交通	
	定時定路線	定時定路線 のるる	高速バス
12/28(木)	平日	平日	平日
29(金)	土祝	土日祝	土日祝
30(土)		土日祝	土日祝
31(日)		土日祝	土日祝
R6.1/1(月)			平日
2(火)			土日祝
3(水)			土日祝
4(木)	土祝	平日	平日
5(金)	平日	平日	平日

- ▶問合せ 茨城交通 ☎0294-21-5245
- 椎名観光バス ☎0294-39-5506

## 65歳以上 路線バスの運賃 半額助成



- 助成を受けるには、バスカード(茨城交通)や回数券(椎名観光)の購入が必要です。
- バスカードの出張販売は、下記のとおり。
- 回数券は、購入前に高齢福祉課で手続き後に発行される証明書をお持ちの上、営業所やバス車内でご購入下さい。
- ▶日時 12/5(火)・7(木)・26(火)・1/16(火)  
9:45 ~ 13:00
- ▶場所 総合福祉センター
- ▶問合せ 高齢福祉課 ☎22-0080

## オレンジカフェ・ほのぼの



- 地域の人・医療・福祉専門家が集まって楽しい時間を過ごします。認知症・介護の相談もできます。
- ▶日時 12/18(月) 10:30 ~ 12:00
- ▶場所 総合福祉センター
- ▶料金 無料
- ▶内容 フルーツ&ピアノの生演奏
- ▶申込方法 下記へ電話で申し込み。
- ▶問合せ 高齢福祉課 ☎22-0080

## オストミー講習会

- 皮膚排泄ケア認定看護師の<sup>ひしだちえ</sup>菱田千枝氏を講師に迎え、ストーマ(人工肛門)管理の基本などを学びます。
- ▶日時 12/17(日) 10:00 ~ 15:00  
※受付 9:30
- ▶場所 日立市民会館2階(日立市若葉町1-5-81)
- ▶料金 1,000円(弁当・飲料付き)
- ▶申込方法 下記へ電話で申し込み。
- ▶問合せ 日本オストミー協会 茨城県支部  
北部地区センター長 猪口  
☎090-2239-9169

この有料広告の収入で、まちづくり団体に助成しています。

第一学院独自の「プラスサイクル指導」で  
自分を好きになる、未来が変わる!

■本校通学コース ■Mobile High School (通信) コース

通信制高校 (広域通信・単位制)

生徒一人一から  
**第一学院高等学校** 高萩校

■令和6年度 第1期 一般入試

入試日 1月6日(土)

出願期間 12月4日(月)~12月15日(金)

合格発表 1月19日(金)

入学相談は随時、来校・オンラインどちらでも受け付けております。

TEL 0293-20-5800

〒318-0001 茨城県高萩市赤浜2086-1

E-mail: takahagi@daiichigakuin.ed.jp

URL: www.daiichigakuin.ed.jp 教育相談担当





## 地域福祉計画策定委員 募集

- ▶ **対象** 20歳以上の市民で、福祉・保健分野などの地域福祉に関する知識・経験・関心がある人
- ▶ **募集人数** 2人 ※任期3年
- ▶ **申込方法** R6.1/31(水)までに応募用紙に必要事項を記入の上、社会福祉課窓口または郵送・メールで申し込み。  
※応募用紙は、社会福祉課窓口・ホームページから入手。
- ▶ **問合せ** 社会福祉課 ☎23-7030



## 天心が託した国宝の未来 新納忠之助、仏像修理への道

- ▶ **日時** 12/9(土)～R6.2/12(月・祝)  
9:30～17:00 ※入場 16:30まで  
**休館日**：月曜日  
12/29(金)～R6.1/1(月・祝)・9(火)  
※1/8、2/12(月・祝)は開館
- ▶ **場所** 茨城県天心記念五浦美術館(北茨城市大津町椿2083)
- ▶ **料金** 一般320(260)円、70歳以上160(130)円  
高校・大学生210(150)円  
小・中学生150(100)円  
※( )内は、20人以上の団体料金  
※土曜日は高校生以下無料
- ▶ **問合せ** 茨城県天心記念五浦美術館  
☎0293-46-5311

## 光のページェント in たかはぎ2024

- ▶ **日時** R6.1/12(金)まで  
日没～23:00
- ▶ **場所** JR高萩駅西口  
ロータリー内
- ▶ **問合せ** たかはぎ  
ページェントクラブ事務局 藤枝  
☎090-9147-0936



## 君田ジャンボクリスマスツリー ※まちづくり支援金事業

上君田十文字にそびえたつ高さ32メートルの大きな唐檜とうひにイルミネーションを飾り付け、ジャンボクリスマスツリーにします。

- ▶ **日時** 12/17(日)～  
R6.1/8(月・祝)  
17:00～21:00  
**【点灯式】**  
12/17(日) 16:00
- ▶ **場所** 上君田十文字
- ▶ **問合せ** 高岡郷山会 沼田  
☎24-3830



## 元旦神輿渡御 ※まちづくり支援金事業

1年の無病息災を願い、神輿を担いで練り歩きます。

- ▶ **日時** R6.1/1(月・祝) 6:20～
- ▶ **場所** 高萩海岸
- ▶ **参加方法** 担ぎ手は5:30に市営高浜住宅集会室に集合。  
**【持ち物】** 半てん(貸出あり)
- ▶ **問合せ** 元旦神輿渡御実行委員会 佐藤  
☎090-4828-0607

## 12/4～10 人権週間

「他の人にも自分と同じように『人権』がある」という理解を深め、お互いに相手の立場を尊重し、豊かな人間関係をつくりましょう。

- ▶ **相談先** みんなの人権110番  
☎0570-003-110
- ▶ **問合せ** 水戸地方法務局 人権擁護課  
☎029-227-9919

この有料広告の収入で、まちづくり団体に助成しています。



あいぼるホール 高萩会館 ファミリーホール(家族葬) 高萩館  
高萩市本町2-222 ☎0293-23-2000



ファミリーホール(家族葬) 中郷館  
北茨城市中郷町下桜井1031 ☎0293-42-1000



あいぼるホール 磯原会館  
ファミリーホール(家族葬) 磯原館  
北茨城市磯原町豊田1205 ☎0293-42-8000



あいぼるホール 大津会館  
北茨城市大津町2670 ☎0293-46-6000

もしもの時事前相談受付  
24時間・365日受付中!

未来の冠婚葬祭を支えます



プライダル & フェューネラル



# 図書館

■問合せ 図書館 ☎23-7174



図書館

電子図書館

十二月(師走)

日	月	火	水	木	金	土
3	4	5	6	7	8	9
10	11	12	13	14	15	16
17	18	19	20	21	22	23
24	25	26	27	28	29	30
31	1	2	3	4	5	6

休館日は色塗り。○印の毎週土曜日は、小さなお子さん連れの人も気兼ねなく利用できるファミリータイム(10:00～12:00)。

平日(11～2月)	9:30～17:00
土・日・祝日	9:30～17:00
水曜日	9:30～18:50

## イベント

### 大人のための朗読会

12月9日(土) 10:30～

▶場所 2階 大会議室

作品 「バスに乗って」重松清 作

読み手 高萩朗読の会

### 大人のための読書会

12月9日(土) 14:00～

▶場所 2階 大会議室

テーマ本 沢木耕太郎 著

「クリスマス・プレゼント」をみんなで読む

### おりがみ教室

12月16日(土) 11:00～12:00 先着20名

▶場所 児童室前 ▶対象 どなたでも

(クリスマスオーナメント・くつした・ツリー)



### おはなし会

12月23日(土) 11:00～ ▶場所 児童室

絵本 ろくべえまってるよ

紙芝居 かさじぞう

パネルシアター サンタクロースのわすれもの

### Xmas ぱっくん人形劇

12月24日(日) 10:30～11:00

▶場所 2階 大会議室

内容 「ブレーメンの音楽隊」

歌/エプロンシアター/手作り人形展示



- ・パンどろぼう  
せかいいちかわい  
てづくりのもの 柴田ケイコ 作/KADOKAWA
- ・全部、山が教えてくれた  
- 林業のこれから - 高橋正二 著/幻冬舎
- ・Nゲージモデルで知る
- ・型式ガイド 機関車編 金森正樹 他 撮影/イカロス出版
- ・世界の見え方が変わる100本
- ・14歳からの映画ガイド 朝井リョウ 他 著/河出書房新社
- ・クリスマスマーケット 降矢なな 作・絵/福音館書店

### おすすめの1冊



### 続 窓ぎわのトットちゃん

黒柳徹子 著/講談社

東京大空襲の数日後、青森を目指し、ひとり夜行列車に乗ったトットちゃん。そこで待ち受けていた試練とは？

NHK専属女優になりたてのトットが救われた一言など、42年ぶり待望の続編。



# 公民館

■問合せ 中央公民館 ☎23-1125

▶申込方法 12/28(木)までに、中央公民館窓口または電話で申し込み。  
※平日 9:00～17:00

### 募集 お香講座 暮らしの中に香りを

天然の香料を使った自分だけのお香を作りましょう。

▶対象 16歳以上 ▶場所 中央公民館

▶日時 R6.1/16(火)・2/6(火) 10:00～12:00

▶料金 2,250円(受講料・材料費・保険料含む)

### 募集 伝統文化を学ぼう

▶対象 小・中学生 ▶場所 穂積家住宅

▶日時 R6.1/27(土)・2/3(土)・17(土) 10:00～12:00

▶内容 茶道・華道・琴

▶料金 1,250円(材料費・保険料含む)

〈俳句〉 俳句「萩の会」選

烏瓜かぼちりやそじ八十路の友のフラダンス

人生百年時代と言われ、八十代はまだまだ若い。榛名

烏瓜の赤が似合う。

秋の声水揚げに湧く港から

秋刀魚であろうか、大量で賑わう港の明るい日 陽心

差し、さわやかな風。

残照や稲架へと伸びる稲架の影

稲架で天然乾燥されたお米は実においしい。林風

子どもの頃の日暮れが蘇る。



市民のための  
**無料相談**

**法律相談(予約制)**  
日時: 12/8(金) 13:30 ~ 15:30  
場所: 市役所3階 会議室  
相談員: 県弁護士会所属の弁護士  
申込み: 12/4(月) 8:30以降に  
電話で秘書広報課へ。  
定員: 先着6名 ※1人20分程度。  
6か月に1回限り。  
●秘書広報課 ☎23-7321

**行政相談(申込不要)**  
日時: 12/14(木) 13:30 ~ 15:00  
場所: 市役所1階 会議室  
行政相談委員: 矢代 博一・岡崎 安彦  
●秘書広報課 ☎23-7321

**家庭児童相談(予約制)**  
日時: 12/12(火) 13:30 ~ 16:30  
場所: 市役所1階 会議室  
内容: 養護・障害・非行・育成など  
相談員: 児童相談所の児童福祉司  
家庭児童相談員  
申込み: 電話で下記へ。  
●子育て支援課 ☎23-2129

**年金相談と年金請求(予約制)**  
日時: 12/19(火) 10:00 ~ 12:00  
13:00 ~ 14:00  
場所: 市役所2階 会議室  
申込み: 相談日の1か月前から予約可。  
電話で下記へ。  
●日立年金事務所 お客様相談室  
☎0294-24-2193

**心配ごと相談(予約制)**  
法律相談(弁護士)  
日時: 12/21(木) 13:00 ~ 15:00  
場所: 総合福祉センター内 会議室  
申込み: 12/20(水)16:00までに  
電話で社会福祉協議会へ。  
定員: 先着5名  
※相談員(民生委員)も同席します。  
※1人年度内3回まで。  
●社会福祉協議会 ☎23-8341

**消費生活関連の相談**  
日時: 平日 9:00 ~ 12:00  
13:00 ~ 17:00  
●消費生活センター(市役所2階)  
☎23-2114

♥ 善意の窓 ♥ ありがとうございます

～社会福祉協議会へ～

<金員預託>  
・金木秀鳳カラオケ会 5万円  
・高萩ライオンズクラブ 10万円  
使用済み切手・テレカなどの収集にご協力くださり、ありがとうございました。

トイレ汲み取りの休み

12月 10(日)・17(日)・23(土)・  
24(日)・31(日)  
1月 1(月・祝)・2(火)・3(水)・  
4(木)・7(日)・8(月・祝)・  
14(日)・21(日)・28(日)  
●花貫クリーンセンター ☎22-4318

**日曜救急医療当番医**

【時間】9:00 ~ 16:00

(一次救急医療機関名)

12月			1月		
日	病院・医名(所在地)	電話	日	病院・医名(所在地)	電話
10	高萩それいゆ病院(上手綱)	(24)0770	7	樋渡医院(大和町)	(23)2928
17	たばたクリニック(高戸)	(20)5511	14	石川内科クリニック(安良川)	(44)3366
24	滝川医院(春日町)	(23)3100	21	おじま内科・消化器内科クリニック(東本町)	(44)6300
31	やすらぎの丘温泉病院(下手綱)	(24)1212	28	高萩それいゆ病院(上手綱)	(24)0770

- 小児の二次救急医療機関(日立総合病院) ☎0294-23-1111 (代表)
- 小児以外の二次救急医療機関(県北医療センター高萩協同病院) ☎23-1122 (代表)

急な病気で心配な時

相談先	受付	電話番号
茨城おとな救急電話相談	24時間 365日	短縮ダイヤル #7119 または ☎050-5445-2856
茨城子ども救急電話相談		短縮ダイヤル #8000 または ☎050-5445-2856

市民サービスコーナー

【毎週日曜日】 8:30 ~ 12:00  
13:00 ~ 17:15

市民課  
☎23-2116

- ◆住民票の写しの交付 ◆印鑑登録 ◆印鑑登録証明書の交付
- ◆全部事項証明【戸籍謄本】の交付 ◆軽自動車税用住所証明書の交付
- ◆個人事項証明【戸籍抄本】の交付 ◆戸籍の附票の写しの交付
- ◆マイナンバーカード交付申請サポート(予約制)

税務課  
☎23-2115

- ◆市県民税課税所得(非課税)証明書の交付
- ◆納税証明書の交付
- ◆市税等の収納(固定資産税・都市計画税、軽自動車税、市県民税、国民健康保険税、後期高齢者医療保険料、介護保険料、保育料)

水道課  
☎22-3652

- ◆水道の開栓・閉栓 ◆水道料金収納
- ◆使用者名の変更等の手続き

食品等の放射性物質測定をご利用ください

(自家栽培作物・井戸水・畑の土など ※要予約)

【時間】10:00 ~ 16:00 (月・火・木・金 ※祝日除く) 【場所】危機対策課 ☎23-2215

市報掲載の催し・事業などは、変更になる場合があります。最新情報は、市ホームページをご覧ください。

人口と世帯

令和5年11月1日現在(前月対比)

人口 26,171人(-40人) 10月 出生数 4人(-3)  
死亡数 30人(±0)  
転入 59人(+5)  
転出 73人(+21)  
男 13,053人(-17人)  
女 13,118人(-23人)

世帯 11,472世帯(-12世帯) ※令和2年国勢調査の確定値を基準に算出しています。

守ろうよ車のマナー心のモラル

市内の交通事故概況 (R5.10.31現在) (前年比)

人身事故発生件数 32人(+3)  
死者数 0人(-2)  
負傷者数 35人(-3)

# 萩っ子の作品展

秋山小  
6年



## 獣医師になった私

さがわ めい  
佐川 芽生

私の将来の夢は、獣医師です。獣医師になりたいと思ったきっかけは、動物が大好きなことと、昔、祖母の家で飼っていた犬が血液のがんで亡くなってしまったからです。

犬を粘土で立体的に造ることが少し大変でしたが、可愛らしく出来上がったので嬉しかったです。

## ここが自慢 地域力 高萩市ダンススポーツ連盟

月1回、総合福祉センターの多目的ホールで社交ダンスのミニパーティーを開催。10年前に市内のダンスサークルが始めた合同練習がきっかけでした。県北地域から約80人のダンス愛好家が集まり、楽しいひとときを過ごします。

鈴木代表は「社交ダンスの普及とレベル向上を目標に、開催を続けていきたい」と楽しみにしている人たちの声に応えます。月1回ちょっとおしゃれをして『Shall we ダンス?』



## 今月のプレゼント

■ 問合せ 秘書広報課  
☎ 23-7321

まごころいっこん  
真心一魂 (5名様)



高萩市観光協会  
水～日 10:00～18:00  
住所: 春日町1-5  
クリハラビル1F  
☎ 23-2121

高萩産の美山錦を使った純米吟醸の生酒は12月下旬から。程よい甘みとキレのある飲みやすい味わいです。当選者には引換券を発送しますので、観光協会でお受け取りください。

### 応募方法

- ①郵便番号②住所③氏名④年齢
- ⑤12月号の感想など
- ⑥ペンネームを書いて、下記の方法でご応募ください。



応募フォーム

### ■ 締切日 12/22(金)まで

<ハガキ> 〒318-8511 秘書広報課  
「市報12月号 プレゼント」係  
<メール> info@city.takahagi.lg.jp  
件名「市報12月号 プレゼント係」

## 年末年始の業務案内

業務名	12月			1月		
	29(金)	30(土)	31(日)	1(月)	2(火)	3(水)
市役所業務	12/29～1/3はお休み ※婚姻・死亡などの届出は、日直が受け付けます。					
水道業務	○	—	○	—	—	—
高北清掃センター (9:00～12:00・13:00～16:30)	○	○	—	—	—	—

この有料広告の収入で、まちづくり団体に助成しています。



咲かせようあなたの未来を  
育てよう 慈しみの心を

## 看護学生募集

令和6年度  
看護学科(全日制)

一般入学試験 令和6年1月23日(火)

一般入試二次募集 令和6年2月13日(火)

一般入試三次募集 令和6年3月5日(火)

※二次、三次は定員に満たない場合のみ実施。

日立メディカルセンター看護専門学校  
TEL0294-59-3200 〒317-0066 茨城県日立市高鈴町1-4-10



有料広告