天使のつぶやき

『口頭詩』をご存じですか？
幼少期の子どもの発想や疑問、言い間違えなどのつぶやきを、大人が大切に書き取った言葉のこと。子どもの心に耳を傾けなければ、取りこぼしてしまいます。純粋で自由な子どもの世界を紹介します。

家庭教育学級「口頭詩通信第34声」より

お菓子もらえるのはハロウィンの時だよ。
ゆきら　4歳

防犯上の話で、「知らない人が『お菓子をあげる』って言ったらどうする？」と聞いたときに。

あ、月に電気がついてる！
あいり　5歳

夜、綺麗な月灯を見て、嬉しそうに言いました。

児童手当支払日　**10月10日(金)**
※2か月分(8・9月)支給

例年10月上旬に送付している
認定・支払予定通知書 廃止

- 現況届を提出した人
- 支払内容に変更があった場合

には、郵送します

■問合せ　子育て支援課　☎23−2129

萩っ子 つどいの広場

■問合せ　萩っ子つどいの広場　☎24−8885

はぎハピHP

総合福祉センター2F　開館 9:30〜12:00／13:00〜15:30　◆対象　未就学児と保護者

8/28(木)

真夏のミニうんどうかい
万博をイメージした競技で、楽しく身体を動かしました。

▲ミャクミャク輪投げ

大屋根▶バランス

イベント案内(予約制)

◀11月予約フォーム

11/13(木) 10：30 〜 11：00
バルーンアートショー ＆ 作ってみよう
なにができるか、お楽しみに。
参加者が作る時間もあります。

11/27(木) 10：30 〜 11：00
ヒロ子さんのエプロンシアター
ヒロ子さんのエプロンポケットから
なにが出てくるか、お楽しみに♪

これまでのようす

就学前のお子さんと保護者が室内で安心して遊ぶことができる無料の遊び場です。子育てに関する心配や悩みなどスタッフに気軽にご相談ください。

豆知識

9月中旬から10月下旬にかけて、花の見頃を迎えるキンモクセイ。

オレンジ色の小さな花が咲くと、強くよい香りを放ち、春のジンチョウゲ、夏のクチナシに並び、日本の3大香木とも呼ばれています。

キンモクセイは、漢字で「金木犀」と書き、「犀」は動物のサイを指す漢字が使われています。これはキンモクセイの樹皮が、サイの皮ふに似ていることに由来しています。

子育てカレンダー

総 総合福祉センター　☎24−2121
つ 萩っ子つどいの広場　☎24−8885
図 図書館　☎23−7174
認 たかはぎ認定こども園　☎22−2476

10月

日付	イベント・行事	時間	予約制
9日(木)	つ つくってみよう★ホクホクきいろいさつまいも	10:30〜11:00	●
13日(月・祝)	つ 休館日		
14日(火)	総 プレママ ＆ ベビーサロン	9:45〜11:30	●
16日(木)	つ 姿勢からキレイに！骨盤体操	10:30〜11:00	●
18日(土)	図 おりがみ教室	14:30〜	
20日(月)	つ 14:30まで開館		
21日(火)	総 プレママ ＆ ベビーサロン	9:45〜11:30	●
23日(木)	つ おもちゃのとり+かえっこ	10:30〜11:00	●
25日(土)	総 パパ・ママレッスン	8:55〜11:30	●
25日(土)	図 おはなし会	11:00〜	
28日(火)	総 プレママ ＆ ベビーなんでも相談	9:00〜12:00	●

11月

日付	イベント・行事	時間	予約制
2日(日)	図 図書館まつり	9:30〜	
3日(月・祝)	つ 休館日		
4日(火)	総 プレママ ＆ ベビーサロン	9:45〜11:30	●
5日(水)	総 3歳児健診	12:50〜15:00	
	総 栄養・歯科相談	10:30〜11:30	●

子育てインフォメーション

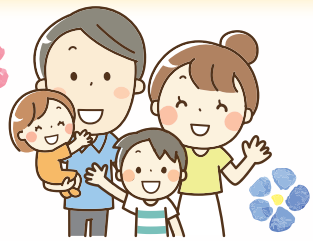

■問合せ　子育て支援課　☎23−2129

募集　令和8年度　放課後児童クラブ

	名　称	ゆうゆうクラブ	あおぞら学童クラブ	朋友学童クラブ	松ヶ丘学童クラブ
民間	所在地	有明町1-144 (東小学校 南側)	安良川1232-4 (あおぞら保育園300m東側)	安良川271-9 (聖徳保育園 併設)	下手綱825-3 (松ヶ丘認定こども園 併設)
	学　区	東小学校	秋山・高萩小学校	高萩小学校	松岡小学校
	定　員	40人	40人	40人	60人
	電　話	☎23−7643	午前 ☎23−5661 午後 ☎23−5088	☎23−5266	☎23−4687

	名　称	東児童クラブ	秋山児童クラブ	高萩児童クラブ	松岡児童クラブ
公立	所在地	有明町1-141 (東小学校内)	島名2161-1 (秋山小学校内)	安良川1048 (高萩小学校内)	下手綱43 (松岡小学校内)
	学　区	東小学校	秋山小学校	高萩小学校	松岡小学校
	定　員	40人	50人	80人	50人
	電　話	子育て支援課　☎23−2129			

◆対象

小学1〜6年生の児童で、放課後、家に誰もいない家庭

◆申込方法

必要書類(申請書･就労証明書など)をお持ちの上、各放課後児童クラブ、子育て支援課窓口へ申し込み。

※必要書類：
各窓口、はぎハピHPから入手。

◆募集期間

11/ 4(火) 〜 28(金)

- 定員超の場合は、低学年を優先。
- R8.4月から利用希望の人は、必ず募集期間内に申請しましょう。

募集　高萩清松高校 赤ちゃんふれあい体験授業 ゲスト親子・スタッフ

▶対象　**赤ちゃんゲスト**　赤ちゃんとのふれあい体験
(内容)　1歳くらいの親子

スタッフ　高校生に子育て経験談を語る
子育て経験者

▶期日　11/12(水)･19(水)

▶場所　高萩清松高校

▶申込方法
10/13(月･祝)までに、右記QRから申し込み。

■問合せ　認定NPO法人 水戸こどもの劇場
☎029−255−0908
✉akachan.guest@gmail.com

不登校・多様な学び　つながる"縁"日

▶日時　10/26(日)　11:00 〜 16:00
▶場所　リリーガーデン小学校
(水戸市全隈町261)
▶内容　●フリースクール･親の会「合同相談会」
●子ども企画　など
▶持ち物　室内履き(スリッパなど)

不登校･多様な学びに関心がある人は、どなたでもお気軽にお越しください。

■問合せ
不登校･多様な学びネットワーク茨城
✉tunagaru.ennichi@gmail.com

10月「里親月間」

新しい家族の形 里親制度

さまざまな事情で、家庭を離れて暮らす子どもが、県内に約730人います。

こうした子どもたちを自分の家庭に迎え入れ、温かい愛情と雰囲気で育てるのが「里親」です。

①オンラインセミナー

日時　11/22(土)
10：00 〜 11：00
内容　里親制度の基本的な説明

②里親制度 説明会

日時　11/30(日) 14：00 〜 16：00
場所　小川文化センター　アピオス
(小美玉市小川225)
内容　●里親制度の説明
●現役里親の体験談

申込方法

①11/20(木)、②11/25(火) までに、左記QR、または下記へ電話で申し込み。

■問合せ　児童家庭支援センター あいびー　☎029−291−3770