

天使のつぶやき

『口頭詩』をご存じですか？

幼少期の子どもの発想や疑問、言い間違いなどのつぶやきを、大人が大切に書き取った言葉のこと。子どもの心に耳を傾けなければ、取りこぼしてしまいます。純粋で自由な子どもの世界を紹介します。

家庭教育学級「口頭詩通信 第34号」より

姉妹「クリスマスイブにやってきた♪ おやまからおっこちた♪」

大人「クリスマス前じゃなくて？ えんとつのぞいてじゃなくて？」 N.I 6歳

姉妹「あ～ そうだった!!」

あわてんぼうのサンタクロースを歌いながら…♪

姉妹そろって替え歌?! 間違っているのに合っている!!

サンタさんは、髪の毛を抜いておひげにしたから、頭はツルツルなんだよ。だから恥ずかしくて、帽子をかぶっているんだよ。

サンタさんは、偕楽園からくるんだよ。日本だけど、遠いよね。 H.M 5歳

サンタのひげについて話していると…



萩っ子 つどいの広場

■ 問合せ 萩っ子つどいの広場 ☎ 24-8885

はぎハピHP

総合福祉センター2F 開館 9:30～12:00/13:00～15:30

◆ 対象 未就学児と保護者

10/23
(木)

おもちゃの
とり+かえっこ



お子さんとママがそれぞれ、お気に入りの絵本やおもちゃを選びました♪

イベント案内(予約制)



◀ 1月
予約フォーム

1/15(木) 10:30～11:00

つくってみよう★ゆらゆらうさぎ

お子さんの手形をペタッ! かわいいゆらゆらうさぎをつくってあそぼう!

1/22(木) 10:30～11:00

お母さんのヨガ教室

自分の身体と向き合いながら、一緒にヨガを楽しみましょう♪



これまでのようす(ヨガ)

就学前のお子さんと保護者が室内で安心して遊ぶことができる無料の遊び場です。子育てに関する心配や悩みなどスタッフに気軽に相談ください。

豆知識

クリスマスの時期に多く見かけるようになる「ポインセチア」。

一見花びらのように見える鮮やかに色づいた部分は、「苞」と呼ばれ、中心にある粒状の花を守るために葉が変化したものです。

ポインセチアは冬にかけて見頃を迎えますが、実は、メキシコなどの中南米が原産の植物のため、寒さが苦手。冬でも暖かく、明るい場所で育てることで、苞がきれいに色づきます。



子育てカレンダー

12月

総 総合福祉センター ☎ 24-2121
萩っ子つどいの広場 ☎ 24-8885
図 図書館 ☎ 23-7174
認 たかはぎ認定こども園 ☎ 22-2476

日付	イベント・行事	時間	予約制
9日(火)	総 プレママ & ベビーサロン	9:45～11:30	●
11日(木)	萩 オリジナルカレンダーをつくろう	10:30～11:00	●
15日(月)	萩 14:30まで開館		
16日(火)	総 プレママ & ベビーなんでも相談	9:00～12:00	●
18日(木)	萩 赤ちゃん教室「はみがきと食習慣」 (参加者以外は13:00～開館)	10:00～11:30	●
20日(土)	図 おはなし会 / おりがみ教室	11:00～/14:30～	
21日(日)	図 はっくん人形劇	10:30～11:00	
25日(木)	萩 フルートとチェロとピアノのコンサート	10:30～11:00	●
28日(日)	萩 休館日【～1/4(日)】		



子育て インフォメーション

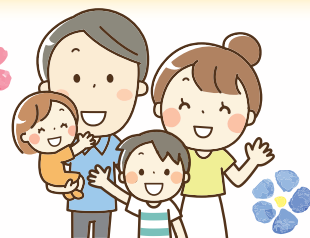

児童手当 支払日



12月10日(水)

※支給額：2か月分 (10・11月)

■問合せ 子育て支援課 ☎23-2129

ひとり親家庭へ 入学祝品を贈呈

対象のお子さんに、県母子寡婦福祉連合会から学用品が贈呈されます。

▶対象

令和8年4月に
小学校へ入学する
ひとり親(母子・父子)
家庭のお子さん



▶申込方法

12/19(金)までに、
右QRから申し込み。



必要事項

お子さんの ①氏名 ②生年月日 ③住所
保護者の ①氏名 ②連絡先

■問合せ 子育て支援課 ☎23-2129

申込制 プレママ&ベビー サロン・なんでも相談



▶場所 総合福祉センター

プレママ&ベビー サロン 予約制

▶日時

火曜日 9:45 ~ 11:30

【生後3~7か月】

R8.1/6、2/3、3/3

【生後8~12か月】

12/9、R8.1/13、
2/17、3/10



▶内容(妊婦さん見学可)

- 助産師相談
- 身長・体重測定
- 読み聞かせ
- ベビーマッサージ など



プレママ&ベビー なんでも相談 予約制

▶対象 妊娠中、0歳児とその保護者

▶日時 火曜日 9:00 ~ 12:00

12/16、R8.1/20、2/24、3/24

- ▶内容 ●妊娠期の不安 ●授乳相談
●お子さんの生育 など



▶申込方法 開催日の前日までに、各QR、または
下記へ電話で申し込み。

■申込・問合せ 健康づくり課 ☎24-2121

令和8年度 入学祝い品をプレゼント

■問合せ
教育総務課 ☎23-1131

小学校祝い品

ランドセル

▶対象

下記のどちらかに
当てはまる
新小学1年生

- 市内小学校へ入学
- 市内在住で、
特別支援学校へ入学
※入学式当日にお渡しします。

令和5年度から、水色
のステッチが特徴の紺色
ランドセルを配付中。



中学校祝い品

リュックサック

▶対象

下記のどちらかに当てはまる
新中学1年生

- 市内中学校へ入学
※入学式当日にお渡しします。
- 市内在住で、県立・私立
中学校などへ入学
※希望者へ配付します。

