

天使のつばやき

『口頭詩』をご存じですか？

幼少期の子どもの発想や疑問、言い間違いなどのつばやきを、大人が大切に書き取った言葉のこと。子どもの心に耳を傾けなければ、取りこぼしてしまいます。純粋で自由な子どもの世界を紹介します。

家庭教育学級「口頭詩通信 第34声」より

くるま、あせかいてるね。 さくら 5歳
雨でぬれた車を見たときに。

へーそうなんだ。ぼくはおもってないよ。
だってそれがカーちゃんだもん。 いと 4歳
落ち込む出来事があり、相談したときに言ってくれた言葉。

児童手当の支払日

4月10日(金)

※支給額：2か月分(2・3月)

問合せ
子育て支援課 ☎23-2129



萩っ子つどいの広場

■ 問合せ 萩っ子つどいの広場 ☎24-8885

はぎハピHP

総合福祉センター2F 開館 9:30~12:00/13:00~15:30

◆ 対象 未就学児と保護者

2/26
(木)

姿勢からキレイに！骨盤体操



子育ての合間にもできる姿勢改善などを教えていただきました！
お子さんはスタッフが見ているので、ママも安心して参加できます。



イベント案内(予約制)

5/14(木) 10:30 ~ 11:00

レインボーおはなしの会

絵本・ピアノの演奏に合わせたパネルシアターで楽しく過ごしましょう♪



◀5月
予約フォーム

5/28(木) 10:30 ~ 11:00

親子でハッピーはのはなし

毎日大変な歯みがき。歯科衛生士から、仕上げみがきのポイントなどを教えてもらいます。



▲これまでのようす
(親子でハッピーはのはなし)

就学前のお子さんと保護者が室内で安心して遊ぶことができる無料の遊び場です。子育てに関する心配や悩みなどスタッフに気軽に相談ください。

豆知識

小学校6年間、毎日背負うランドセル。

明治時代、学習院に入学する皇太子(後の大正天皇)のため、伊藤博文が軍人用のかばんである「背のう」を箱型に改良させたものが、現在のランドセルの始まりと言われています。

軍人用の「背のう」がもとになっているランドセルは丈夫な作りで、災害や緊急時に子どもの身を守ることができます。

「ランドセル」という名前は、オランダ語でナップザックを意味する「ランセル(ransel)」に由来しています。



子育てカレンダー

- 総合福祉センター ☎24-2121
- 萩っ子つどいの広場 ☎24-8885
- 図書館 ☎23-7174
- たかはぎ認定こども園 ☎22-2476

4月

日付	イベント・行事	時間	予約制
7日(火)	総 すくすくクラス	9:45~11:45	●
8日(水)	総 栄養・歯科相談	10:30~11:30	●
	総 1歳6か月児健診	13:00~14:00	
	総 2歳児歯科健診	14:00~15:00	
9日(木)	🔄 ヒロ子さんのエプロンシアター	10:30~11:00	●
14日(火)	総 すくすくクラス	9:45~11:45	●
16日(木)	🔄 レインボーおはなしの会	10:30~11:00	●
18日(土)	📖 おりがみ教室	14:30~	
20日(月)	🔄 14:30まで開館		
21日(火)	総 助産師なんでも相談	10:00~12:00	●
23日(木)	🔄 ベビーマッサージ	10:30~11:00	●
25日(土)	📖 おはなし会	11:00~	
29日(水祝)	🔄 休館日		

5月

日付	イベント・行事	時間	予約制
3日(日祝)	🔄 休館日 [~5/6(水・休)]		

子育て インフォメーション

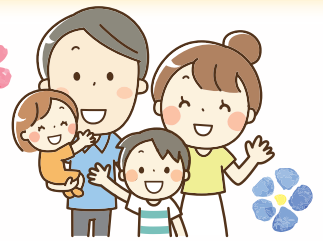

地域子育て支援センター

親子が気軽に集まり、交流や子育ての不安・悩みを相談できる場です。



	萩っ子つどいの広場	わんぱくルーム	プレイルーム	ベビーキッズ
	総合福祉センター2階	あおぞら保育園	松ヶ丘認定こども園	
対象年齢	首のすわった頃～未就学児	0歳～未就学児	6か月～未就学児	3か月～1歳6か月
実施日	月曜～日曜	月曜～金曜	月曜～木曜	金曜
時間	9:30～12:00 13:00～15:30	9:00～14:00	9:30～12:00	
内容	木曜：イベントデー ●おはなし会 ●演奏会 ●寝相アート ●ヨガ など	年齢別に開催。 自然に触れる遊びを大切にしています。	●リトミック ●季節の製作 ●寝相アート ●園庭遊び	●お誕生日会 など
料金	無料		無料 ★親子給食体験：300円 (第3水曜) ★離乳食体験：100円 (第2金曜)	
予約制	○ ※イベントのみ	—	○ ※給食・離乳食体験のみ	
問合せ	☎24-8885	☎23-5661	☎23-4687	

	ちびっこ広場	KiFT	ゆうゆうKiFT	ともランド
	同仁東保育園	子どもセンター	ゆうゆう館	聖徳保育園
対象年齢	1歳～未就学児	3か月～未就学児	首のすわった頃～未就学児	
実施日	火曜	木曜	第4金曜	月曜～金曜
時間	9:30～11:30	9:30～11:30	10:00～12:00	9:00～11:30
内容	月ごとの遊びを設定。 遊びを楽しみたい、 保育園をのぞいてみたい 人におすすめ。	親子で ゆったり過ごせる。	●親子料理教室 ●ママのための趣味 講座(託児あり)	●リズム遊び ●製作 ●園児交流 ●モンテッソーリ教具体験
料金	1回300円(おやつ代)			無料 ★親子給食体験 1人280円
予約制	—	—	○	○ ※給食体験のみ
問合せ	☎20-5559			☎23-5266

多子世帯 入園・入学祝い金

▶対象

R8年度に入園・入学する児童を養育し、下記のすべてに該当する人

- 第3子以降のお子さんを養育
- 市民(R8.4/1時点)で、市税などの滞納がない ※その他要件あり

▶支給額

対象のお子さん
1人×3万円

▶申込期間

【保育園・認定こども園】
⇒新規入園から4か月以内
【幼稚園・小中学校】
⇒7/31(金)まで

▶申込方法

はぎハピHP(右QR)をご確認ください。



■問合せ 子育て支援課 ☎23-2129

赤ちゃんの「はじめて」を応援

茨城新聞社 創刊135周年記念

はじめてばこ

- ▶対象 R8.1/1以降に、赤ちゃんが生まれた家庭
- ▶内容 はじめてアルバム、協賛企業等からの贈り物
- ▶申込方法 生後6か月までに、左下QRから申し込み。
または、「はじめてばこ 茨城」で検索



■問合せ 健康づくり課 ☎24-2121

認定こども園・保育園 など

3～5歳の副食費を支援

- ▶対象 市民で、各認可保育施設に通う3～5歳の副食費(おかず代・おやつ代)
※対象外：副食費免除者
- ▶支援額 上限 月4,500円【期間：R8.4月～R9.3月分】
※入所施設等は、期間中の副食費 徴収なし

申請不要