

2026

市報たかはぎ

4

No.795

# Takahagi

あはっ！と笑顔を育むまちに

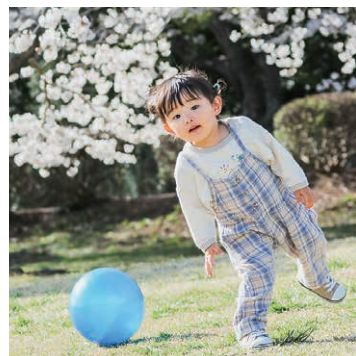

「地域力が  
笑顔を育む  
まち」を  
目指して

令和8年度  
施政方針と主な事業



「市民主役のまちづくり」の

実現を目指し、第6次高萩市総合計画に掲げる6つの基本政策に沿って、積極的に事業を推進する予算編成を行いました。

今年度は、子育て世帯の経済的負担軽減を図るため、昨年度に引き続き「中学校の給食費無償化」を行うとともに、新たに小学校の給食費についても無償化を実施します。あわせて、保育園・認定こども園の副食費についても無償化します。



いのちの教育

保健・医療・福祉



健やかに笑顔で暮らしを支え合うまち

- 地域医療対策事業 [1億3,569万円]
- 個別予防接種(RSウイルスワクチン予防接種の支援など) [7,004万円]
- 妊婦・乳幼児健康診査(5歳児健診の実施など) [1,584万円]
- 保育園・認定こども園経費(副食費の助成) [1,520万円]
- 高齢者運転免許返納の支援 [320万円]



学校給食

教育・文化



小学校の給食費も無料になるの

未来を切り拓く地域人(萩っ子)が育つまち

- ICT教育機器の購入(教育用タブレット・電子黒板の更新) [3億793万円]
- 学校給食センター運営(小・中学校給食費無償化など) [2億5,740万円]
- 高浜スポーツ広場グラウンド整備(テニスコート照明・駐車場など) [9,337万円]
- 教育振興経費(小・中学校入学祝品など) [4,045万円]



森林公園

経済・産業

新規就農者や林業の推進も行うぞ



地域力が経済活動を誘発する魅力あるまち

- 森林の整備と適正管理(森林境界の明確化など) [8,124万円]
- 観光事務経費(観光客の誘致拡大) [1,393万円]
- 商工業振興事務経費(住宅リフォームへの助成など) [1,366万円]
- 森林公園屋外トイレの設置準備 [187万円]



高萩市長 大部 勝規

また、市民の安全安心を確保するため、救急自動車の購入を行うほか、地域の負担軽減を図るため、新たに防犯灯の電気料相当額を支援する経費や、引き続き安定した地域医療体制を確保するため、公的病院への支援に要する経費を予算化しました。

物価高騰による影響で厳しい状況は続いているものの、限られた財源を有効活用し、市民の誰もが笑顔で暮らすことができる、「地域力が笑顔を育むまち高萩」の実現のため、持続可能なまちづくりを強く推進していきます。



## 生活環境

災害に強いまちをつくるぜ



白浜丸

地域資源と暮らしが融合し継承されるまち

交通安全(歩道の整備)	[1億4,076万円]
救急自動車購入	[5,132万円]
災害対策(防災士の養成など)	[3,647万円]
消防分団経費	[3,299万円]
空き家等への対策(空き家の解体支援など)	[1,006万円]
明るい街並み(防犯灯LED化)の推進(電気料の補助)	[497万円]



## 社会基盤

持続可能な公共交通を目指します



清川 紅子

風土を継承する強靱で柔軟な社会基盤づくり

橋梁の点検整備	[2億287万円]
地域公共交通の確保(エリア一括運行の調査など)	[8,449万円]
都市計画事務(マスタープランの改定など)	[2,909万円]
中心市街地活性化(駅周辺地区再整備基本計画の策定)	[1,155万円]



まちづくり支援金事業

## 地域経営

地域のコミュニティを大切にすべ



杉じい

共に生き、共に創り上げる持続可能なまち

ふるさと納税事業	[2,440万円]
移住・定住の推進(高萩市創生奨学金返還支援の拡充など)	[1,641万円]
地域おこし協力隊経費	[1,143万円]
高萩まちづくり推進経費	[152万円]
地域コミュニティの活性化	[36万円]

# 予算

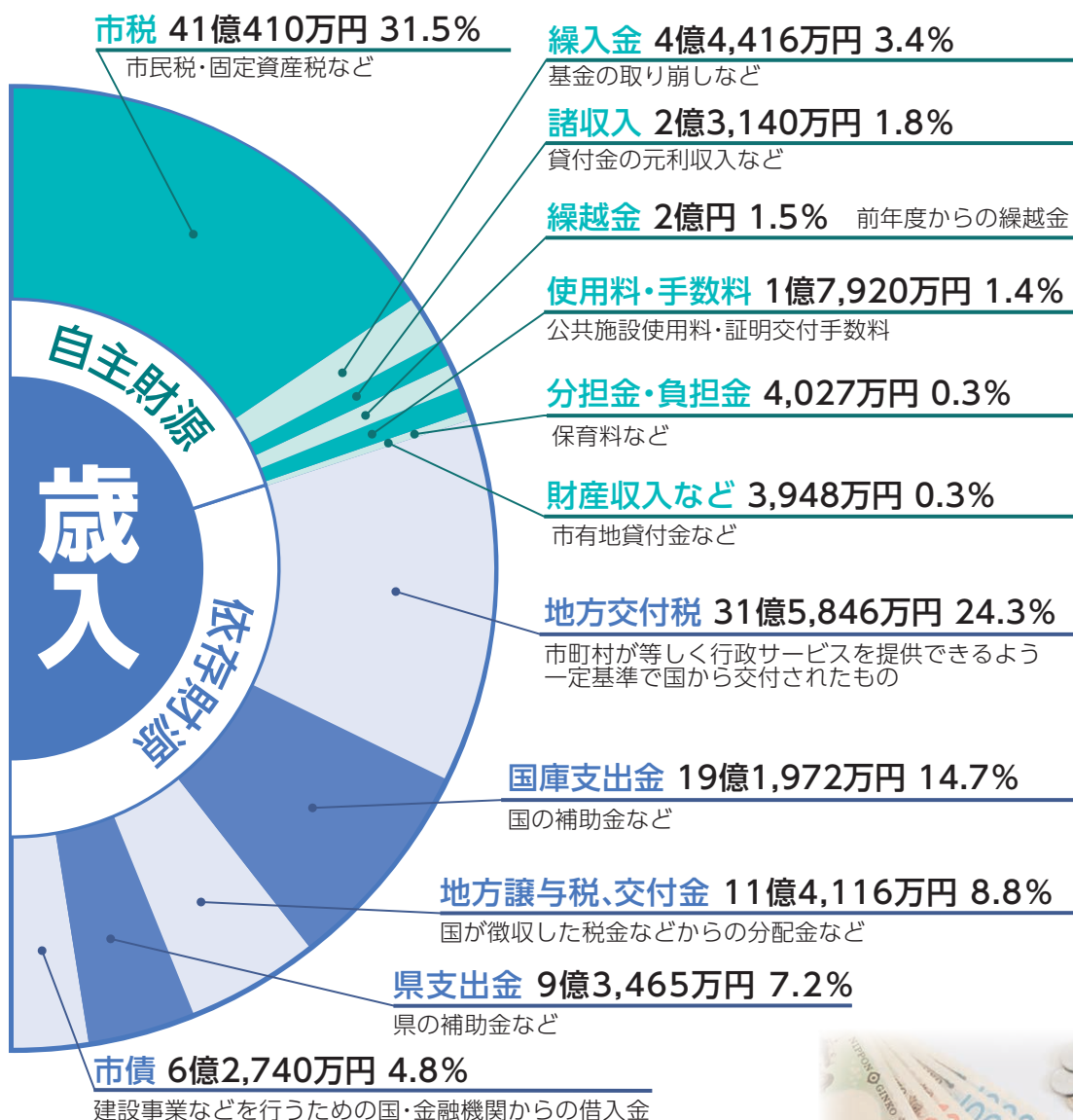

## 令和8年度 一般会計当初予算

# 130億2,000万円

前年度比 3億2,000万円(2.5%)増

一般会計予算は、130億2,000万円、前年度と比べて3億2,000万円の増額となりました。

主な増減要因は、ICT教育機器購入経費3億792万9千円の皆増、橋梁長寿命化事業1億4,888万6千円の増、交通安全施設整備事業6,975万9千円の増、救急自動車購入事業5,132万4千円の皆増。

高浜スポーツ広場グラウンド整備事業1億6,947万8千円の減、旧中央公民館解体事業9,295万円の皆減、学校施設整備事業(小学校)6,202万3千円の皆減、街路整備事業5,840万6千円の減が挙げられます。

限りある財源を有効活用するため、あらゆる施策の選択と集中を図り、従来の手法に捉われない新しい発想をもち、「地域力が笑顔を育むまち高萩」を目指します。

### ■問合せ

企画財政課

☎ 2312118

## 民生費 48億3,014万円 37.1%

高齢者、障がい者、児童の福祉など

## 公債費 14億8,440万円 11.4%

国・金融機関からの借入金(市債)返済

## 教育費 14億4,554万円 11.1%

小中学校の管理、生涯学習・文化スポーツ振興など

## 総務費 13億8,465万円 10.6%

人件費、情報化推進など市運営全般

## 土木費 12億663万円 9.3%

道路・公園の整備、公営住宅の維持管理など

## 衛生費 10億1,310万円 7.8%

健診・予防接種、ごみ処理など

## 消防費 8億4,825万円 6.5%

消防・救急活動、防災など

## 農林水産業費 3億7,970万円 2.9%

農業・林業振興など

## 商工費 1億9,506万円 1.5%

商工業・観光振興など

## 議会費 1億5,993万円 1.2%

議会運営のため

## 災害復旧費 2,260万円 0.2%

災害に伴う施設復旧など

## 予備費 5,000万円 0.4%

歳出  
(目的別)



【地方消費税交付金】 4億3,237万円

平成26年4月からの消費税増税分は、社会保険事業費に充てられています。(福祉・保険・医療 など)

【都市計画税】 2億9,000万円

都市計画事業費に充てられています。(都市計画道路・下水道事業・公園整備 など)

※金額などは、表示単位未満を四捨五入しています。

## 一般会計 歳出性質別内訳

項目	金額(構成比)	内容	項目	金額(構成比)	内容
人件費	29億9,808万円(23.0%)	職員の給料	物件費	21億9,078万円(16.8%)	光熱水費、消耗品・備品
扶助費	27億2,593万円(20.9%)	生活保護費、児童手当	補助費等	10億5,743万円( 8.1%)	助成金・負担金
公債費	14億8,440万円(11.4%)	市債の元利償還金	繰出金	15億5,891万円(12.0%)	特別会計へ支出
投資的経費	6億6,133万円( 5.2%)	道路・公共施設の建設費	その他	3億4,314万円( 2.6%)	

## 特別会計

会計項目	予算額	前年比
国民健康保険事業	26億8,100万円	△5.7%
後期高齢者医療事業	5億9,700万円	16.4%
介護保険事業	27億8,240万円	△0.7%
霊園事業	2,100万円	△3.7%
特別会計合計	60億8,140万円	△1.6%

## 企業会計

会計項目	予算額	前年比
水道事業	9億3,130万円	△4.7%
工業用水道事業	3億7,091万円	7.5%
企業会計合計	13億 221万円	△1.5%



2/17 (火)



交通安全啓発品の寄贈  
市役所

高萩地区交通安全協会・高萩市交通少年団より、新入学児童への交通安全啓発として、黄色の傘と交通ルールが書かれた下敷きを寄贈いただきました。



3/1 (日)



一日消防署長 火災予防啓発  
イオン高萩店

春の火災予防運動の一環として、啓発活動と火災予防ポスターコンクールの表彰を実施。一日消防署長に任命された園児・児童が、買い物に来た人へ火災予防を呼びかけました。



3/1 (日)



ひな祭りコンサート  
文化会館

南米や中国の伝統楽器による演奏が披露され、来場者は美しい音色に耳を傾けました。ホワイエでは、お茶席が開催され、華やかな京連鶴・和紙人形などの展示も行われました。



3/2 (月)



大部勝規市長 3期目 登庁式  
市役所前

多くの市民らが温かい拍手で出迎える中、大部市長3期目の登庁式が行われました。大部市長は「これまでの経験を生かし、市政をさらに前へ進めていきたい」と決意を述べました。



3/4 (水)



交通安全用ポストコーンの寄贈  
市役所

NOK株式会社北茨城事業場より、交通事故防止・歩行者の安全確保を目的として、同社製品を活用した交通安全製品を寄贈いただきました。地域の交通安全対策の充実に繋がります。



3/19 (木)



防犯ブザーの寄贈  
市役所

常陽銀行高萩支店より、今春、小学校に入学する子どもたちに、安全に安心して登下校してもらうため、防犯ブザー150個を寄贈いただきました。



# 受賞おめでとうございます

## 選挙功労者 表彰



おおぶ たかよし  
**大部 享克** さん (現 市選挙管理委員会 委員長)

### 総務大臣感謝状

大部さんは、平成23年からの長きにわたり、市選挙管理委員会委員、委員長を歴任され、選挙の適正な管理執行、啓発活動に多大な貢献をされました。

## 市民と行政をつなぐ 行政相談委員にご相談ください



やしろ ひろかず  
**矢代 博一** さん



すぎた せいいち  
**杉田 誠一** さん  
(新任)

行政相談委員として、新たに、杉田さんが総務大臣より委嘱されました。

毎月第2・4木曜日に、市役所で行政相談を行っています。

## 国民健康保険税・後期高齢者医療保険料 改定

国の少子化対策として『子ども・子育て支援金制度』が導入され、R8年度から国民健康保険税、および後期高齢者医療保険料に「子ども・子育て支援金」(子ども分)が上乘せされます。子ども分は、子育て政策の拡充に充てられ、子どもや子育て世帯を社会全体で支えます。

今年度の税額は、R7年中の所得で計算し、7月中に納付書を送付します。

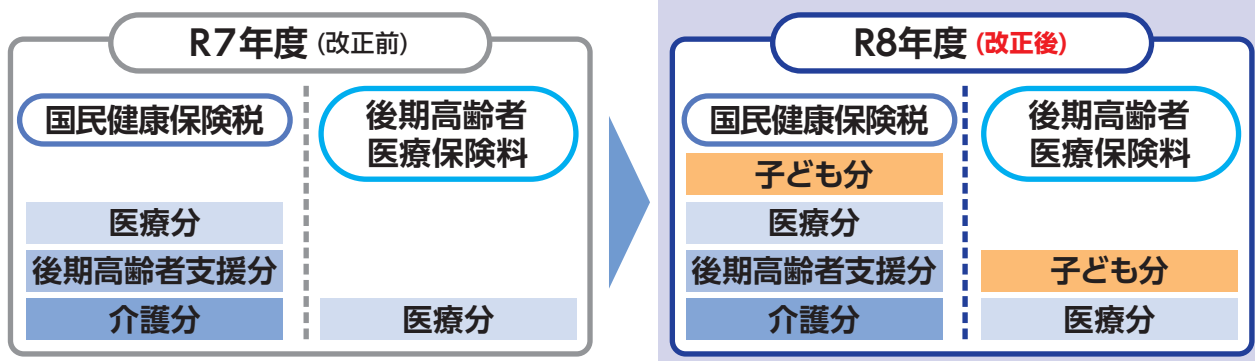

国民健康保険税				
区分		保険税率	備考	
医療分	所得割	6.89%	全被保険者	
	均等割	32,000円		
後期高齢者支援分	所得割	2.81%		
	均等割	12,700円		
介護分	所得割	2.27%		40~65歳未満
	均等割	12,300円		
[新規]子ども分	所得割	0.29%	全被保険者	
	均等割	1,500円	18歳未満 全額軽減	
	18歳以上均等割※	100円	18歳以上の 全被保険者	

※均等割が全額軽減される18歳未満被保険者分の負担金額

R8・9年度後期高齢者医療保険料		
区分	均等割額	所得割率
医療分	49,500円	9.32%
[新規]子ども分	1,400円	0.28%

- 後期高齢者医療保険料は県内均一で、2年ごとに見直されます。
- 国保税、後期高齢者医療保険料の子ども分は、R9年度に見直し予定です。

**問合せ**

市民課 ☎23-2117

**【後期高齢者医療保険料算出】**  
 県後期高齢者医療広域連合  
 ☎029-309-1213

# 天使のつぶやき

『口頭詩』をご存じですか？

幼少期の子どもの発想や疑問、言い間違えなどのつぶやきを、大人が大切に書き取った言葉のこと。子どもの心に耳を傾けなければ、取りこぼしてしまいます。純粋で自由な子どもの世界を紹介します。

家庭教育学級「口頭詩通信 第34声」より

くるま、あせかいてるね。 さくら 5歳  
雨でぬれた車を見たときに。

へーそうなんだ。ぼくはおもってないよ。  
だってそれがカーちゃんだもん。 いと 4歳  
落ち込む出来事があり、相談したときに言ってくれた言葉。

## 児童手当の支払日

4月10日(金)

※支給額：2か月分(2・3月)

問合せ  
子育て支援課 ☎23-2129



## 萩っ子つどいの広場

■ 問合せ 萩っ子つどいの広場 ☎24-8885

はぎハピHP

総合福祉センター2F 開館 9:30~12:00/13:00~15:30

◆ 対象 未就学児と保護者

2/26  
(木)

### 姿勢からキレイに！骨盤体操



子育ての合間にもできる姿勢改善などを教えていただきました！  
お子さんはスタッフが見ているので、ママも安心して参加できます。



### イベント案内(予約制)

5/14(木) 10:30 ~ 11:00

#### レインボーおはなしの会

絵本・ピアノの演奏に合わせたパネルシアターで楽しく過ごしましょう♪



◀5月  
予約フォーム

5/28(木) 10:30 ~ 11:00

#### 親子でハッピーはのはなし

毎日大変な歯みがき。歯科衛生士から、仕上げみがきのポイントなどを教えてもらいます。



▲これまでのようす  
(親子でハッピーはのはなし)

就学前のお子さんと保護者が室内で安心して遊ぶことができる無料の遊び場です。子育てに関する心配や悩みなどスタッフに気軽に相談ください。

## 豆知識

小学校6年間、毎日背負うランドセル。

明治時代、学習院に入学する皇太子(後の大正天皇)のため、伊藤博文が軍人用のかばんである「背のう」を箱型に改良させたものが、現在のランドセルの始まりと言われています。

軍人用の「背のう」がもとになっているランドセルは丈夫な作りで、災害や緊急時に子どもの身を守ることができます。

「ランドセル」という名前は、オランダ語でナップザックを意味する「ランセル(ransel)」に由来しています。



## 子育てカレンダー

- 総合福祉センター ☎24-2121
- 萩っ子つどいの広場 ☎24-8885
- 図書館 ☎23-7174
- たかはぎ認定こども園 ☎22-2476

4月

日付	イベント・行事	時間	予約制
7日(火)	総 すくすくクラス	9:45~11:45	●
8日(水)	総 栄養・歯科相談	10:30~11:30	●
	総 1歳6か月児健診	13:00~14:00	
	総 2歳児歯科健診	14:00~15:00	
9日(木)	🔄 ヒロ子さんのエプロンシアター	10:30~11:00	●
14日(火)	総 すくすくクラス	9:45~11:45	●
16日(木)	🔄 レインボーおはなしの会	10:30~11:00	●
18日(土)	📖 おりがみ教室	14:30~	
20日(月)	🔄 14:30まで開館		
21日(火)	総 助産師なんでも相談	10:00~12:00	●
23日(木)	🔄 ベビーマッサージ	10:30~11:00	●
25日(土)	📖 おはなし会	11:00~	
29日(水祝)	🔄 休館日		

5月

日付	イベント・行事	時間	予約制
3日(日祝)	🔄 休館日 [~5/6(水・休)]		

# 子育て インフォメーション

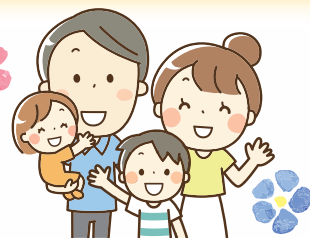

## 地域子育て支援センター

親子が気軽に集まり、交流や子育ての不安・悩みを相談できる場です。



	萩っ子つどいの広場	わんぱくルーム	プレイルーム	ベビーキッズ
	総合福祉センター2階	あおぞら保育園	松ヶ丘認定こども園	
対象年齢	首のすわった頃～未就学児	0歳～未就学児	6か月～未就学児	3か月～1歳6か月
実施日	月曜～日曜	月曜～金曜	月曜～木曜	金曜
時間	9:30～12:00 13:00～15:30	9:00～14:00	9:30～12:00	
内容	木曜：イベントデー ●おはなし会 ●演奏会 ●寝相アート ●ヨガ など	年齢別に開催。 自然に触れる遊びを大切にしています。	●リトミック ●季節の製作 ●寝相アート ●園庭遊び	●お誕生日会 など
料金	無料		無料 ★親子給食体験：300円 (第3水曜) ★離乳食体験：100円 (第2金曜)	
予約制	○ ※イベントのみ	—	○ ※給食・離乳食体験のみ	
問合せ	☎24-8885	☎23-5661	☎23-4687	

	ちびっこ広場	KiFT	ゆうゆうKiFT	ともランド
	同仁東保育園	子どもセンター	ゆうゆう館	聖徳保育園
対象年齢	1歳～未就学児	3か月～未就学児	首のすわった頃～未就学児	
実施日	火曜	木曜	第4金曜	月曜～金曜
時間	9:30～11:30	9:30～11:30	10:00～12:00	9:00～11:30
内容	月ごとの遊びを設定。 遊びを楽しみたい、 保育園をのぞいてみたい 人におすすめ。	親子で ゆったり過ごせる。	●親子料理教室 ●ママのための趣味 講座(託児あり)	●リズム遊び ●製作 ●園児交流 ●モンテッソーリ教具体験
料金	1回300円(おやつ代)			無料 ★親子給食体験 1人280円
予約制	—	—	○	○ ※給食体験のみ
問合せ	☎20-5559			☎23-5266

### 多子世帯 入園・入学祝い金

#### ▶対象

R8年度に入園・入学する児童を養育し、下記のすべてに該当する人

- 第3子以降のお子さんを養育
- 市民(R8.4/1時点)で、市税などの滞納がない ※その他要件あり

#### ▶支給額

対象のお子さん  
1人×3万円

#### ▶申込期間

【保育園・認定こども園】  
⇒新規入園から4か月以内  
【幼稚園・小中学校】  
⇒7/31(金)まで

#### ▶申込方法

はぎハピHP(右QR)をご確認ください。



■問合せ 子育て支援課 ☎23-2129

### 赤ちゃんの「はじめて」を応援

茨城新聞社 創刊135周年記念

### はじめてばこ

- ▶対象 R8.1/1以降に、赤ちゃんが生まれた家庭
- ▶内容 はじめてアルバム、協賛企業等からの贈り物
- ▶申込方法 生後6か月までに、左下QRから申し込み。  
または、「はじめてばこ 茨城」で検索



■問合せ 健康づくり課 ☎24-2121

### 認定こども園・保育園 など

### 3～5歳の副食費を支援

- ▶対象 市民で、各認可保育施設に通う3～5歳の副食費(おかず代・おやつ代)  
※対象外：副食費免除者
- ▶支援額 上限 月4,500円【期間：R8.4月～R9.3月分】  
※入所施設等は、期間中の副食費 徴収なし

申請不要

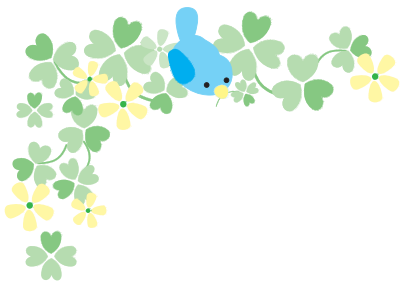

# おこやが

■問合せ 健康づくり課 ☎24-2121



## 各種がん検診 予約開始 📢要予約

がん検診を受けましょう！

定期的ながん検診は、がんを早期発見し、適切な治療につながります。  
下記の予定を確認し、忘れずに予約しましょう。

- ▶申込方法 ●健康づくり課窓口(総合福祉センター内) ●電話
- 市ホームページ から申し込み。



### 集団検診 ▶場所 総合福祉センター

検診名	対象 (R9.3/31現在)	検査方法	日程	料金	申込期間
子宮頸がん	20歳以上	子宮頸部(細胞診)	5/7(木)・11(月)・14(木)・16(土)	1,400円	4/7(火)～21(火)
乳がん	30～59歳	超音波	12/7(月)、R9.1/14(木)	1,200円	10/13(火)～ 11/10(火)
	40歳以上	マンモグラフィ ※R7年度中にマンモグラフィ 検診を受診した人を除く	12/10(木)・15(火)、R9.1/15(金)		
胃がん	40歳以上	レントゲン撮影 (バリウム)	5/21(木)・22(金)、6/2(火)・ 6/6(土)・8(月)・18(木)・25(木)	1,700円	4/10(金)～5/1(金)
大腸がん		便潜血検査 (2日間採取)	【配布日時】6/4(木)～6(土) 9:00～17:00 ※6/6(土)のみ正午まで 【場所】健康づくり課 【提出日】容器配布時にお知らせ	600円	初めての人は、 配布時に 問診表を作成
胸部CT	50歳以上	胸部CT検査 ※2年連続で「異常なし」 の人を除く	5/18(月)	3,800円	4/10(金)～24(金) ※電話のみ

### 医療機関 個別検診

検診名	対象 (R9.3/31現在)	検査方法	医療機関	料金	申込期間
子宮頸がん	20歳以上	①子宮頸部の細胞診 ②子宮体部の細胞診 (医師の診断による)	● 県北医療センター高萩協同病院 ● 北茨城市民病院	①2,500円 ②4,200円	R9.1/29(金)まで
乳がん	30～39歳	超音波 (1年に1回)	● 県北医療センター高萩協同病院 ● 北茨城市民病院 ※マンモグラフィのみ	1,700円	10/30(金)まで
	40～59歳	超音波または マンモグラフィ (2年に1回)			
	60歳以上	マンモグラフィ (2年に1回)			

## 4月の健康カレンダー

会場：総合福祉センター  
予約：健康づくり課 ☎24-2121

行事内容	実施日	時間	対象
栄養・歯科相談	8(水)	10:30～11:30	市民(*予約制)
こころの相談 (精神保健相談員等の相談)	24(金)	9:30～12:00	

# ほうかつだより♪

介護まるごと相談所  
**地域包括支援センター**  
 (高齢福祉課内)

## フレイル予防手帳

いつまでも自分らしくいきいきと暮らしていくために、自分自身の健康や生活について自己管理できるよう、「**フレイル予防手帳**」(介護予防手帳)を作成しました。ぜひ、ご活用ください。

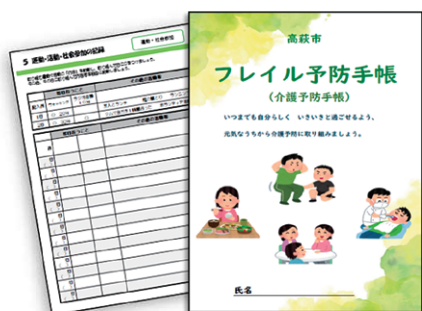

- ▶ **配布場所** 市役所1階 総合受付  
 総合福祉センター 高齢福祉課窓口  
 右上QRからもダウンロードできます。
- **問合せ** 高齢福祉課 ☎22-0080

# たいじょうほうしん 带状疱疹ワクチンの予防接種

助成が受けられるのは、定期接種対象の**1年間**です

### ▶対象

- R9.3/31までに、65・70・75・80・85・90・95・100歳になる人
- 60～64歳で、ヒト免疫不全ウイルスによる障害がある人



### ▶ワクチンの種類

種類	助成回数	助成額
生ワクチン	1回	4,000円
組換えワクチン	2回	10,000円/1回

### ▶申込方法

- ①市ホームページ申し込みフォーム・健康づくり課窓口・電話で申し込み。  
 ※市外医療機関で接種、または、生活保護受給者は、窓口での申請のみ。



- ②予診票を受け取った後、医療機関へ予約・接種

■ **問合せ** 健康づくり課 ☎24-2121

# 健康コラム

臨床工学技士は、主に医療機器の保守管理を担当し、当院で使用される18種類、200台近い医療機器を管理し、常に安全に使用できるように、使用前後の点検や消耗部品の交換、定期点検などを行っています。

また、人工呼吸器・手術室業務などの臨床対応、内視鏡室やペースメーカー対応、CPAP(経鼻

## 臨床工学技士の仕事について

的持続陽圧呼吸療法)対応など、外来を含む幅広い業務に携わっており、万が一、医療機器に不具合や故障が発生した際にも対応します。

患者さんと接する機会は多くありませんが、安全な医療を提供できるよう、日々陰ながら業務に努めています。

臨床工学技士 **鈴木 宏彰** (すずき ひろあき)  
 東北医療センター高萩協同病院

この有料広告の収入で、まちづくり団体に助成しています。

**2021年11月に開園した保育園です**

床暖完備

★お問合せ先(受付時間 8:00~17:00)  
**0293-44-6701**  
 穂積・神永までお気軽に連絡ください

あど中郷ナーサリーは

全部 コシコシ  
 手ぶら 保育  
 おむつ おしり拭き  
 哺乳瓶 水筒 コップ類  
 給食・おやつ カトラリー類  
 午睡用敷布団 掛布団  
 園服

企業主導型保育園  
**あど中郷ナーサリー**

LINE QRコード メール QRコード

# スポーツのお知らせ

■ 問合せ 生涯学習課 ☎23-1132

## 県スポーツ協会長 褒状

市軟式野球連盟の運営・審判員の育成など、長年の功績を称え、故 田口滋美 さんに、県スポーツ協会長から褒状が授与されました。

## 1/25 (日) 関東アンダージュニアボクシング大会 優勝

📍ゼットエー武道館(千葉県市原市)



【37キロ級 優勝】

はたけやま めくる  
**畠山 芽琉 さん**  
 (東小6年生)

## 2/21~23 (土) (月・祝) 全日本ジュニアウエイトリフティング選手権大会

📍文化会館



©株式会社 SHUMA

標準記録を突破した15～20歳の選抜選手が全国から集い、日頃の練習の成果を発揮しました。

高萩清松高校

- 胡麻田 明 さん (3年生)
- 吉岡 祥輝 さん (1年生)

## 2/22 (日) 市スポーツ協会 スポーツ振興大会

📍総合福祉センター 多目的ホール

令和7年の、県・全国大会の競技優秀者・団体、地域スポーツ振興に貢献されたスポーツ功労者、計38人、10団体を表彰しました。



## 4/1(水)～ 利用開始 高浜スポーツ広場 人工芝グラウンド



利用申込は、QRから



令和7年度  
 スポーツ振興くじ  
 助成事業

この人工芝グラウンドは、スポーツ振興くじの助成金を受けて、整備されました。

スポーツくじ



【助成額】 3,840万円

## 3/1 (日) スポーツ少年団 交流会

📍市民体育館

市内のスポーツ少年団員が一堂に集まり、ヘルスパレーボールを通じた体力づくりを行い、団員相互の親睦を深めました。



無料招待

プロ野球独立リーグ  
ルートインBCリーグ

## 茨城アストロプラネッツ 「高萩市DAY」



- ▶対象 市内在住・在学・在勤者
- ▶日時 4/29(水・祝) 13:00～
- ▶場所 市民球場
- ▶対戦相手 千葉スカイセイラース
- ▶持ち物 上記の対象であることがわかる証明書  
(運転免許証・学生証・社員証 など)  
⇒ 当日、会場の「特設ブース」で、  
無料チケットを配布



特別優待

プロサッカー Jリーグ J1

## 水戸ホーリーホック 市町村 優待販売



- ▶対象 市内在住・在学者
- ▶日時 4/29(水・祝) 16:00～
- ▶場所 ケーズデンキスタジアム水戸
- ▶対象席 (優待価格)
 

自由席	バックホーム	2,000円
	ゴール裏ホーム	1,000円
- ▶対戦相手 FC町田ゼルビア
- ▶申込方法 4/10(金) 12:00以降、  
右QRから申し込み。



## 住宅リフォーム補助制度のお知らせ



■問合せ 観光商工課 ☎23-7316

市内の施工業者の振興ならびに市民の快適な住環境づくりを推進するため、市では住宅をリフォームする人に対して、費用の一部を助成しています。

申請窓口

観光商工課

申請時期

リフォーム工事 **着工前**



### 住宅リフォーム補助制度とは

住宅機能の維持向上のために行う、改修、改良、設備改善などのリフォーム工事費の一部を助成する制度です。

※対象外：備品購入のみ、増築面積が10平方メートルを超える工事

助成金額

工事費	助成額
10万～100万円未満	工事費の10% ※1,000円未満は切り捨て
100万円以上	10万円(上限)



申込対象

- 市内在住者
- 自らが所有し、居住している家屋  
(店舗兼住宅の場合は居住部分)
- 当該住宅に3年以上継続して住んでいる
- 市税、市が行う各種資金の貸付金の滞納がない
- R8.4/1以降に着工し、R9.3/31までに完了する
- 市内施工業者が行う工事
- 工事費が10万円以上(税別)
- 申請する工事が、市が実施している他の同様の補助を受けていない

申込方法

**改修着工前**に、下記の書類を観光商工課窓口へ提出。

- 申請書 ※市ホームページ、または窓口で入手
- 住民票および納税証明書(またはそれに代わるもの)
- 当該工事の請負契約書および見積書の写し
- 登記事項証明書(またはそれに代わるもの)

※先着順に受け付け、**予算の上限に達した時点で終了**となります。





## いばらき就職支援センター

### 【求人情報提供・職業紹介】

求人情報の検索、紹介状発行、内職の紹介

### 【キャリアカウンセリング】

職業適性診断、応募書類作成支援、面接対策 など

### 【就活セミナー（月4回）】※要予約

応募書類の書き方、面接対策などのテーマ

▶**利用時間** 平日 9:00～16:00（祝日、年末年始を除く）

▶**問合せ** いばらき就職支援センター  
日立地区センター  
☎0294-27-7172

## 不動産鑑定士による 不動産無料相談会

不動産鑑定士が、不動産価格などの相談に応じます。**※要予約**

▶**日時** 4/28(火) 10:00～10:30、  
10:40～11:10、  
11:20～11:50（1人30分）

▶**場所** 茨城県開発公社4階 中会議室（水戸市笠原町978-25）

▶**持ち物** ●公図写 ●固定資産課税書類 など

▶**申込方法** 4/17(金)17:00までに、下記へ電話

▶**問合せ** (一社)茨城県不動産鑑定士協会  
☎029-246-1222  
平日 9:00～17:00

## 特設人権相談

いじめ・嫌がらせ・差別などの相談に、人権擁護委員が応じます。**※要予約**

▶**日時** 4/22(水) 14:00～15:00

▶**場所** 市役所2階 会議室

▶**申込方法** 4/21(火)までに、下記へ電話で申し込み。

▶**問合せ** 市民課 ☎23-2116



## 司法書士による 相続無料相談会

相続登記や遺言などの相談に、司法書士が応じます。

▶**開催日** 毎月 第1水曜（休日の場合は第2水曜）

▶**場所** 県内の各司法書士事務所

▶**定員** 各事務所 先着4組

▶**申込方法** 各事務所に申し込み。**※要予約**

▶**問合せ** 茨城司法書士会事務局 ☎029-225-0111



## 市報のポスティング

自宅等へのポスティング配布を希望する場合は、下記へご連絡ください。

発行日からお届けまで数日かかる場合があります。

※市報は、市役所・図書館・高萩駅・郵便局などで  
入手または市ホームページから閲覧できます。

▶**問合せ** 秘書広報課 ☎23-7321

## 障がいを持つ人の相談は

## 障がい者基幹相談支援センターへ

■問合せ 社会福祉課 ☎23-7030

障がいのある人が、住み慣れた地域で自分らしく安心して暮らせるよう、関係機関と連携し、地域における相談支援の中核的な役割を担います。

お気軽にご相談ください。

▶**対象** 市内在住の障がいのある人やその家族、関係機関

▶**場所** 社会福祉課窓口（市役所1階）

▶**開設時間** 平日（祝祭日・年末年始を除く）  
9:00～16:00



### こんなことをご相談ください

- 障害者手帳の取得や障害福祉サービスの利用について
- 障がい者の就労について



## 防災コーナー



### 2/20 東小学校 防災授業 (金) 東小学校

4年生の児童とその保護者が、防災授業を受講しました。地震・津波被害のVR体験や、ドローン映像での東小学校が海や関根川に近い位置にあることの確認を行いました。それを踏まえて、北海道・三陸沖後発地震により想定される津波等について学び、家族でどこに避難するかを話し合い、マイ・タイムラインを作成しました。

■問合せ 危機対策課 ☎23-2215





## 運転免許自主返納者へ 交通支援

高齢者による交通事故を防止するため、運転免許の自主返納を支援します。



- ▶**対象** 下記のすべてに該当する人(1人1回限り)
- H29.4/1以降に、すべての運転免許を自主返納した
  - 返納時の年齢が満65歳以上
  - 市内在住で、住民基本台帳に登録がある
  - 市税などの滞納がない
- ▶**内容** 下記のいずれか・組み合わせで3万円分
- タクシー利用券
  - 茨城交通(株)発行 交通系ICカード

▶**申込方法**

- ①運転免許を返納する。(最寄りの警察署・運転免許センターなど)
- ②下記をお持ちの上、総務課窓口で申し込み。
  - 高齢者運転免許自主返納支援事業申請書
  - 申請による運転免許の取消通知書の写し
 ※申請書は、総務課窓口・市ホームページで入手。

▶**問合せ** 総務課 ☎23-2119



## 国民年金保険料 学生納付特例制度

20歳以上で一定の所得基準以下の学生は、申請により在学中の国民年金保険料の納付が猶予されます。  
※20歳到達日以降に申請してください。

- ▶**申請方法** 下記のいずれかで申し込み。
- 日立年金事務所、または市民課窓口
  - マイナポータルで電子申請
- ※必要書類は、日本年金機構HPで確認

▶**問合せ** 日立年金事務所 ☎0294-24-2125  
市民課 ☎23-2117

この有料広告の収入で、まちづくり団体に助成しています。

**営業品目** 住まいのことで困ったら・・・

- 木造軸組工法
- 内装リフォーム
- 浴・トイレ・台所リフォーム
- 塗装・防水工事
- 外壁張替え工事
- 屋根瓦葺替え工事
- アルミサッシ工事
- エクステリア工事
- 雨漏り・水漏り・修繕工事他

増改築

マイホーム改善センター (株)

日立店 TEL 0294-21-5599

〒317-0054 茨城県日立市本宮町 2-4-42  
http://www.re-myhome.jp/



## 自転車用ヘルメット 購入費 助成

ヘルメット着用を促進し、交通事故による被害を軽減するため、自転車用ヘルメット購入費の一部(上限2,000円)を助成します。



免許はなくてもドライバー

- ▶**対象** 下記のすべてに該当する人(1人1回限り)
- R6.4/1以降に、安全基準を満たしたヘルメットを購入
  - 市民で、市税などの滞納がない
- ▶**申込方法** 下記をお持ちの上、総務課窓口で申し込み。
- 交付申請書兼請求書
  - 領収書・レシートなど
  - 安全基準の認証が確認できるもの
  - 預金通帳など振込口座が分かるもの
  - 印鑑(認印可)

4月  
から

## 自転車の交通違反にも 反則金が導入されます



16歳以上の自転車利用者が一定の交通違反をした場合に、青切符が交付されます。  
正しいルールを知り、安全に利用しましょう。

### 青切符交付対象の違反(一例)



遮断踏切立入り



自転車制動装置不良  
(ブレーキ故障等)



携帯電話使用等  
(ながらスマホ)

出典：警察庁「自転車ポータルサイト」

▶**問合せ** 総務課 ☎23-2119



## 浄化槽 適正管理

浄化槽を適切に管理しないと、故障・機能低下や、悪臭・水質汚濁の原因となります。

浄化槽を設置・使用している人は、義務付けられた

①～③を毎年実施しましょう。

①法定検査 (年1回)	浄化槽の保守点検・清掃がきちんと行われ、きれいな水が放流されているかを検査
②保守点検 (年3～4回)	機器(送風機など)の点検・消毒剤の補充
③清掃 (年1回以上)	浄化槽内にたまった汚泥などの抜き取り

▶**申込方法** (公社) 県水質保全協会へ電話で申し込み。  
☎029-291-4004

▶**問合せ** 県北県民センター環境・保安課  
☎0294-80-3355  
環境市民協働課 ☎23-7031

## 新緑そばまつり

- ▶日時 5/2(土)・3(日・祝) 10:00～14:00  
※ラストオーダー 13:30
- ▶場所 山手集会所 (高萩460-3)
- ▶料金 700円 (1日250食限定) ※温そば・冷そば
- ▶問合せ 北方蕎麦の会 郡司  
☎090-2338-6070

## 菊池寛実記念高萩炭礦資料館 常設展「常磐炭田の閉幕と高萩炭礦」

当時の炭鉱で使用されていた工具や測量機器・機材、写真、資料などを展示します。



ストーンアート、サンドアート、木の葉切り絵の無料体験も開催。 ※要予約

- ▶期間 12/20(日)まで ※入場無料

## 【同時開催】 「JR高萩駅舎 落成100周年記念企画」展

- ▶期間 8/30(日)まで
- ▶問合せ 菊池寛実記念高萩炭礦資料館(高萩624)  
[開館日] 土日祝 10:00～15:00  
※10人以上の予約で、曜日に関わらず開館  
☎22-2150

### 募集



## 県立日立産業技術専門学院 オープンキャンパス

- ▶日時 4/29(水・祝)・5/16(土)・6/21(日)  
10:00～12:15 [受付] 9:40～
- ▶場所 県立日立産業技術専門学院(日立市西成沢町3-9-1)
- ▶対象 高校卒業以上(R9.3月卒業見込みを含む)で  
おおむね35歳以下の人
- ▶募集  
訓練科 ●金属クラフト科  
●PC・CAD科
- ▶申込方法 左上QRから申し込み。
- ▶問合せ 県立日立産業技術専門学院  
☎0294-35-6449

## 在職者のための スキルアップセミナー



- 【機械CAD (AutoCAD) (入門)】定員10人  
AutoCADの基本操作、図形の描画など  
▶日時 6/3(水)・4(木) 9:00～17:00  
▶申込期間 4/22(水)まで
- 【建築CAD (Jw\_cad) (基礎)】定員10人  
jw\_cadの基本操作、作図  
▶日時 6/10(水)・17(水)・24(水) 9:00～17:00  
▶申込期間 4/6(月)～28(火)
- ▶受講料 5,000円 (テキスト代込)
- ▶申込方法 下記のいずれかで申し込み。  
●いばらき電子申請・届出サービス  
●下記へ郵送 ※申請書はHPで入手
- ▶宛先・問合せ 〒316-0032 日立市西成沢町3-9-1  
県立日立産業技術専門学院  
☎0294-35-6449

## 離職者・求職者のための 公共職業訓練



- 【介護福祉士実務者研修科】定員14人(無料託児5人)
- ▶期間 6/1(月)～11/30(月)
- ▶場所 ベストケアスクール (日立市弁天町1-11-4)
- ▶対象 事前にハローワークで求職を申し込み、  
日立産業技術専門学院での選考試験後に  
受講を認められた人。
- ▶受講料 無料 (テキスト代は自己負担)
- ▶申込方法 5/14(木)までに、ハローワークで申し込み。
- ▶問合せ 県立日立産業技術専門学院  
☎0294-35-6449

### お知らせ



## 65歳以上 路線バス運賃 半額助成

- バスカード(茨城交通)の購入で助成が受けられます。  
出張販売は、下記のとおり。
- ▶日時 4/23(木) 9:30～12:00
- ▶場所 総合福祉センター
- ▶問合せ 生涯現役推進課 ☎23-1125

この有料広告の収入で、まちづくり団体に助成しています。



あいばるホール 高萩会館 ファミリーホール(家族葬) 高萩館  
高萩市本町2-222 ☎0293-23-2000



ファミリーホール(家族葬) 中郷館  
北茨城市中郷町下桜井1031  
☎0293-42-1000



あいばるホール 磯原会館  
ファミリーホール(家族葬) 磯原館  
北茨城市磯原町豊田1205  
☎0293-42-8000



あいばるホール 大津会館  
北茨城市大津町2670  
☎0293-46-6000

もしもの時事前相談受付  
24時間・365日受付中!

未来の冠婚葬祭を支えます



ブライダル&フューネラル  
アイパルグループ



## となりのまちから from 常陸太田市 日立市



### 竜神峡鯉のぼりまつり



新緑の峡谷を、約千匹の鯉のぼりが群泳する姿は圧巻です。期間中、5/5(火・祝)は中学生以下の竜神大吊橋の渡橋料が無料になるほか、ワークショップや鯉のぼり作り体験などを開催します。

- ▶ **期間** 4/25(土) ~ 5/10(日)
- ▶ **場所** 竜神大吊橋 (常陸太田市天下野町2133-6)
- ▶ **問合せ** (一社)常陸太田市観光物産協会  
☎0294-72-8194

### ひたち国際大道芸

日立のまちに、最強パフォーマーたちが大集結。大道芸アーティストが、ジャグリングやアクロバットなどを街中で繰り広げます。



笑い!感動!驚き!に包まれる2日間をお見逃しなく。

- ▶ **日時** ● 5/9(土) 12:00 ~ 19:30
- ▶ **場所** 日立シビックセンター 新都市広場 (日立市幸町) ほか
- 5/10(日) 11:00 ~ 17:15
- よかっぺ通り (常陸多賀駅前) ほか
- ▶ **問合せ** 日立シビックセンター 交流事業課  
☎0294-24-7711

## イベント

### 公開天文台

- ▶ **日時** 4/18(土) 10:30 ~ 14:30 ※雨天決行
- ▶ **場所** 茨城大学 理学部附属  
宇宙科学教育研究センター (さくら宇宙公園内)
- ▶ **内容** ● **パラボラアンテナ施設・地下道見学**  
10:30 ~ 13:00 [受付終了]12:30  
※動きやすい服装・靴でご参加ください。  
● **講演「宇宙を照らす謎の閃光」**(先着100人)  
【時間】13:00 ~ 14:30 [受付]12:30 ~  
【講師】<sup>ほしやま かずあき</sup>橋山 和明氏  
(国立天文台 水沢VLBI観測所 特任研究員)
- ▶ **問合せ** 茨城大学理学部附属宇宙科学教育研究センター  
☎24-9516

### 丹生神社の棒ささら舞い

丹生神社の境内で、奉納舞いが行われます。

- ▶ **日時** 4/19(日) 9:00 ~、10:00 ~
- ▶ **場所** 丹生神社 (下手綱43付近)
- ▶ **問合せ** 丹生ささら保存会 矢野 ☎23-1580

### 聞いてみっぺ! 昔話

※まちづくり支援金事業

- ▶ **日時** 4/26(日) 10:00 ~ 11:00
- ▶ **場所** 穂積家住宅
- ▶ **内容** 高萩の伝説など
- ▶ **料金** 無料 ※申込不要
- ▶ **問合せ** 高萩民話の会 ほおずき 会沢 ☎090-1211-8103



### 花貫物産センター 山菜まつり

- ▶ **日時** 4/26(日) 10:00 ~ ※なくなり次第終了
- ▶ **場所** 花貫物産センター
- ▶ **内容** 山菜・新鮮野菜の  
天ぷらを無料配布
- ▶ **問合せ** 花貫物産センター  
☎28-0808



この有料広告の収入で、まちづくり団体に助成しています。

第一学院独自のプラスサイクル指導で  
自分を好きになる、未来が広がる!

■本校通学コース ■Mobile High School (通信) コース

通信制高校 (広域通信・単位制)

ここにもあった おたしの居場所  
第一学院高等学校 高萩校

【中学生の方へ】

■お申し込みは電話・メール・ホームページから  
お願いします(\*予約制)。

【転校をご検討中の方】個別相談会 随時受付

■高校生活に不安や心配を抱えている方は第一学院高等学校で  
早期に転校の手続きをすれば、同級生と同じタイミングでの卒業が  
目指せます。

■どうぞお気軽にご相談ください。



TEL 0293-20-5800

〒318-0001 茨城県高萩市赤浜2086-1  
E-mail: takahagi@daiichigakuin.ed.jp  
URL: www.daiichigakuin.ed.jp 教育相談担当

学校説明会申込



第一学院HP





# 図書館

マイナンバーカードが図書利用カードとして使えるようになりました。(要登録)

■問合せ 図書館 ☎23-7174



図書館



電子図書館

## イベント

四月(卯月)	日	月	火	水	木	金	土
	5	6	7	8	9	10	11
	12	13	14	15	16	17	18
	19	20	21	22	23	24	25
	26	27	28	29	30	1	2
	3	4	5	6	7	8	9

休館日は色塗り。○印の毎週土曜日は、小さなお子さん連れの人も気兼ねなく利用できるファミリータイム。

平日(3~10月)	9:30~17:50
土・日・祝日	9:30~17:00



ギアをあげて、風を鳴らして  
平石 さなぎ 著 / 集英社

はじめての「よのなかルールブック」  
おともだちえほん  
高濱 正伸 監修・林 ユミ 絵 / 日本図書センター

発芽率・品質・収量がアップ!  
種まきと発芽の超裏ワザ  
竹内 孝功 著 / 家の光協会

ぎんいろせいじんのやくそく  
藤野 可織 作・ゴトーヒナコ 絵 / 岩崎書店

傷つきやすいものたち  
ドナテッラ・ディ・ピエトラントニオ 著・関口 英子 訳 / 小学館

### 大人のための朗読会

4月11日(土) 10:30~ ▶場所 2階 大会議室

作品 連城三紀彦 著「新恋愛小説館 落葉樹」  
読み手 朗読の会「ぱるれ」

### おりがみ教室

4月18日(土) 14:30~ ▶場所 児童室前  
「みんなでつくろう こいのぼり」

### おはなし会

4月25日(土) 11:00~ ▶場所 児童室

絵本 いろいろバス  
紙芝居 ふつうでんしゃのでんしゃくん  
パネルシアター おむすびころりん  
読み手 高萩読み聞かせグループ

11:30~  
JR高萩駅  
駅員による  
お仕事紹介

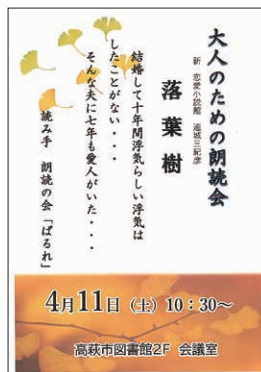

## おすすめの一冊

池江 璃花子 池江 璃花子 語り / 世界  
北川 テハル 文 / 文化社  
夢をかなえたいキミたちへ贈る伝記  
水泳・池江璃花子選手の成長と挑戦を、マンガと文章で分かりやすく紹介。写真・Q&A・メッセージも収録。夢に向かって進む勇気をくれる一冊。

## 電子書籍の楽しみ

旅鉄 Kids 桃太郎電鉄で楽しむ ニッポンの鉄道  
「旅と鉄道」編集部 編 / 天夢人(山と溪谷社)

ゲームに登場する鉄道・旅の物件(店や名所)を写真で紹介。  
漢字に読み仮名が振ってあるので、子どもでも読み進められる、家族みんなが楽しめる一冊。



# 公民館

■問合せ 生涯現役推進課 ☎23-1125

## 募集 高萩のぞみ大学(4年制)

座学の講座やレクリエーション活動など、幅広い学びが待っています。  
高萩のぞみ大学で仲間をつくり、一緒に思い出を作りませんか。

- ▶対象 60歳以上 ▶定員 20人
- ▶期間 5月~3月(月1回程度)
- ▶受講料 年 2,000円  
※別途、材料費がかかる講座あり

▶申込方法  
いずれかで申し込み。  
●生涯現役推進課 窓口  
(総合福祉センター)

- 電話
- メール ▶



〈俳句〉 俳句「萩の会」選

あるじ待つ猫の細眼や日脚伸ぶ  
穏やかな猫の日常に、少しずつ日が伸び春が近づく。そろそろご主人の帰る頃。

ものの芽や山河にひびく鳥の声  
晴天にひびく鳥の声。連なる山々や川の流れ、広やかな景色が見えてくる。

職業欄老婆と書きて春ごたつ  
若い作者のユーモアに大拍手。  
読み手を楽しくさせるのは春ごたつの効果も。

瑞代

林風

鈴峰

市民のための

# 無料相談

## 法律相談(予約制)

日時: 4/24(金) 13:30 ~ 15:30

場所: 市役所 3階 会議室

相談員: 県弁護士会所属の弁護士

申込み: 4/20(月) 8:30以降に

電話で秘書広報課へ。

定員: 先着 6名 ※1人20分程度。  
6か月に1回限り。

●秘書広報課 ☎23-7321

## 行政相談(申込不要)

日時: 4/9(木)・23(木) 13:30 ~ 15:00

場所: 市役所 1階 会議室

行政相談委員: 矢代 博一・杉田 誠一

●秘書広報課 ☎23-7321

## 年金相談と年金請求(予約制)

日時: 4/21(火) 10:00 ~ 12:00

13:00 ~ 14:00

場所: 市役所 2階 会議室

申込み: 相談日の1か月前から予約可。

電話で下記へ。

●日立年金事務所 お客様相談室

☎0294-24-2193

## 心配ごと相談(予約制)

法律相談(弁護士)

日時: 4/16(木) 13:00 ~ 15:00

場所: 総合福祉センター 2階 会議室

申込み: 4/15(水) 16:00までに

窓口/電話で社会福祉協議会へ。

定員: 先着 6名

※一般相談員(民生委員)も同席します。

※1人年度内3回まで。

●社会福祉協議会 ☎23-8341

## 家庭児童相談

日時: 平日 9:00 ~ 17:00

内容: 養護・障害・非行・育成など

●子育て支援課(市役所1階) ☎23-2129

## 消費生活関連の相談

日時: 平日 9:00 ~ 12:00

13:00 ~ 16:00

●消費生活センター (市役所2階)

☎23-2114

## 善意の窓

ありがとうございました

～社会福祉協議会へ～

<物品預託>

・匿名1名 未使用タオル 11枚

使用済み切手・テレカなどの収集にご協力くださり、ありがとうございました。

## トイレ汲み取りの休み

4月 5(日)・12(日)・18(土)・  
19(日)・26(日)・29(水・祝)

5月 3(日・祝)～6(水・休)・  
10(日)・17(日)・  
23(土)・24(日)・31(日)

●花貫クリーンセンター ☎22-4318

## 日曜救急医療当番医

【時間】9:00 ~ 16:00

(一次救急医療機関名)

### 4月

日	病院・医院名(所在地)	電話
5	おじま内科・消化器内科 クリニック(東本町)	(44)6300
12	高萩それいゆ病院 (上手綱)	(24)0770
19	やすらぎの丘温泉病院 (下手綱)	(24)1212
26	石川内科クリニック (安良川)	(44)3366

### 5月

日	病院・医院名(所在地)	電話
3	おじま内科・消化器内科 クリニック(東本町)	(44)6300
10	たばたクリニック (高戸)	(20)5511
17	滝川医院(春日町)	(23)3100
24	高萩それいゆ病院 (上手綱)	(24)0770
31	やすらぎの丘温泉病院 (下手綱)	(24)1212

●小児の二次救急医療機関(日立総合病院) ☎0294-23-1111 (代表)

●小児以外の二次救急医療機関(県北医療センター高萩協同病院) ☎23-1122 (代表)

## 急な病気で心配な時

相談先	受付	電話番号
茨城おとな 救急電話相談	24時間 365日	短縮ダイヤル #7119 または ☎050-5445-2856
茨城子ども 救急電話相談		短縮ダイヤル #8000 または ☎050-5445-2856

## 市民サービスコーナー

【毎週日曜日】 8:30 ~ 12:00  
13:00 ~ 17:15

### 市民課 ☎23-2116

- ◆住民票の写しの交付 ◆印鑑登録 ◆印鑑登録証明書の交付
- ◆全部事項証明【戸籍謄本】の交付(※広域交付を除く)
- ◆個人事項証明【戸籍抄本】の交付 ◆戸籍の附票の写しの交付
- ◆マイナンバーカード交付申請サポート(予約制)

### 税務課 ☎23-2115

- ◆市県民税課税所得(非課税)証明書の交付
- ◆納税証明書の交付
- ◆市税等の収納(固定資産税・都市計画税、軽自動車税、市県民税、国民健康保険税、後期高齢者医療保険料、介護保険料、保育料)

### 水道課 ☎22-3652

- ◆水道の開栓・閉栓 ◆水道料金収納
- ◆使用者名の変更等の手続き

## 食品等の放射性物質測定をご利用ください

(自家栽培作物・市内採取物・井戸水・畑の土など ※要予約)

【時間】10:00 ~ 16:00 (月・火・木・金 ※祝日除く) 【場所】危機対策課 ☎23-2215

市報掲載の催し・事業などは、変更になる場合があります。最新情報は、市ホームページをご覧ください。

## 人口と世帯

令和8年3月1日現在(前月対比)

人口 24,827人(-45人)

男 12,344人(-30人)

女 12,483人(-15人)

世帯 11,225世帯(-8世帯)

2月 出生数 5人(-1)

死亡数 27人(-10)

転入 45人(-6)

転出 68人(+4)

※令和2年国勢調査の確定値を基準に算出しています。



守ろうよ  
車のマナー  
心のモラル

市内の交通事故概況

(R8.2月末現在)(前年比)

人身事故発生件数 4人(±0)

死者数 0人(±0)

負傷者数 6人(+2)

# 萩っ子の作品展

「未来の高萩駅」 高萩高校 美術部



すずき まなと 鈴木 愛翔さん おおにし あいり 大西 愛莉さん ほりえ じずく 堀江 じずくさん えびね こうき 海老根 煌輝さん

## 番外編

作品は4/30(木)まで、図書館に掲示されます。

高萩駅舎落成100周年を記念し、4人の部員がそれぞれの個性を組み合わせ、アクリル絵の具で描き上げました。自然と調和した、使う人が「笑顔」になる駅を、2か月間かけて制作しました。

# JR高萩駅舎100周年

4月、高萩駅舎は落成100周年を迎えました。

## ここが自慢 地域力 「高萩のぞみ大学 カラオケクラブ」

自宅ですっかりと課題曲を練習し、歌を楽しむ仲間の前で、カラオケを披露する。

高萩のぞみ大学カラオケクラブは、昭和58年に活動を始め、歌に興味を持つ同大学の学生が、現在20名で活動しています。

「習うからには正しく。その中でもその人の持つ個性を大切に楽しんでほしい」と語る山口先生。

「みんなと一緒に活動することで、健康にも繋がります。もちろん、聞くだけでも大歓迎です」と話す代表の伊藤さん。

興味を持った人は、まずはのぞみ大学を覗いてみては。

■連絡先 生涯現役推進課 ☎23-1125



市内での創業を応援

## 創業プランコンテスト受賞者 Café オープン

市や商工会などの創業支援を得て起業した、R7年度の受賞者を紹介します。



炊き立て土鍋ご飯と  
地元の採れたて野菜で  
「一汁一菜」の  
ほっとする時間を

生まれ育った「高萩」の駅前をにぎやかにしたいという想い  
高萩産の野菜や味噌で素材の味を引き出したい  
コーヒーなどのテイクアウトもOK  
ご飯で元気と健康を！ぜひお立ち寄りください

その日の野菜たちで決めるひと椀



Instagram

## CoCo コヤマツ

代表 小谷松 ほつみ さん

【定休】水・日曜、土曜午後、祝祭日  
1部 | 6:00 ~ 9:00  
2部 | 11:00 ~ 15:00  
住所: 高萩1927-12 (高萩駅前)  
☎24-7302