

# 天使のつぶやき

『口頭詩』をご存じですか？

幼少期の子どもの発想や疑問、言い間違えなどのつぶやきを、大人が大切に書き取った言葉のこと。子どもの心に耳を傾けなければ、取りこぼしてしまいます。純粋で自由な子どもの世界を紹介します。

家庭教育学級「口頭詩通信 第35声」より

あおともお仕事あるんだよ。

ゴーヤ と ふうせんかずらの

お世話してるんだから。 あおと 4歳

7つ年上の兄に「保育園はたくさん遊べていいなあ」と言われ、きりっとした表情で。

はおと、水になっちゃうの？ はおと 4歳

プール遊び中、水に潜っていたので、「水に慣れてきたね～」と言われたときに。

## 児童手当の支払日

6月10日(水)

※支給額：2か月分(4・5月)

■問合せ 子育て支援課  
☎23-2129



## 萩っ子 つどいの広場

■問合せ 萩っ子つどいの広場 ☎24-8885

はぎハピHP

総合福祉センター2F 開館 9:30~12:00/13:00~15:30

◆対象 未就学児と保護者

4/9  
(木)

ヒロ子さんの  
エプロンシアター



ヒロ子さんのエプロンから、楽しい歌やお話が飛び出します♪  
エプロンを使って、いちご狩りをしました。



イベント案内(予約制)

7/9(木) 10:30 ~ 11:00

姿勢からキレイに! 骨盤体操

日々の子育てで凝り固まった体を、気持ちよくストレッチしませんか。

7/16(木) 10:30 ~ 11:00

フルートとチェロと  
ピアノのコンサート

素敵な音色の生演奏を、お子さんと一緒に楽しみましょう♪



◀7月  
予約フォーム



これまでのようす  
(フルートとチェロとピアノの  
コンサート)

就学前のお子さんと保護者が室内で安心して遊ぶことができる無料の遊び場です。子育てに関する心配や悩みなどスタッフに気軽に相談ください。

## 豆知識

晴れ間の見えない梅雨の時期の景色を彩ってくれるアジサイ。

日本でよくみられるアジサイは「ハイドランジア」という品種で、咲いている土壌の性質によって色が変化します。土壌が酸性だと青や紫のアジサイが、中性～アルカリ性だとピンクのアジサイが咲きます。

また、アジサイの品種によっては、時間経過で深みのある赤や緑に色が変化するものもあります。

雨の日のおでかけの際に、アジサイの色を楽しむのも良いですね。

## 子育てカレンダー

- 総合福祉センター ☎24-2121
- 萩っ子つどいの広場 ☎24-8885
- 図書館 ☎23-7174
- たかはぎ認定こども園 ☎22-2476

6月

日付	イベント・行事	時間	予約制
9日(火)	総 すくすくクラス【3~7か月】	9:45~11:40	●
11日(木)	● ヒロ子さんのエプロンシアター	10:30~11:00	●
15日(月)	● 14:30まで開館		
16日(火)	総 すくすくクラス【8~12か月】	9:45~11:40	●
18日(木)	● みんなであそぼう・布を使って遊ぼう	10:30~11:00	●
20日(土)	総 パパ・ママレッスン	8:55~11:30	●
	図 おりがみ教室	14:30~	
23日(火)	総 助産師なんでも相談	10:00~12:00	●
25日(木)	● 雨の日もたのしい! 工作遊び	10:30~11:00	●
27日(土)	図 おはなし会	11:00~	

7月

日付	イベント・行事	時間	予約制
1日(水)	総 栄養・歯科相談	10:30~11:30	●
	総 1歳6か月児健診	13:00~14:00	
	総 2歳児歯科健診	14:00~15:00	
2日(木)	● レインボーおはなしの会	10:30~11:00	●

# 子育て インフォメーション

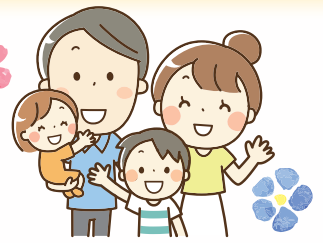

## すくすくクラス 育児のワンポイント講座

すくすくクラスに併せて、専門職から子育てに役立つワンポイントを学べます。  
講座前には、助産師の「ふれあい遊びクラス」も実施中。

### ▶対象



生後3か月～  
12か月と、  
その保護者



妊婦さん・  
パートナー

### ▶場所

総合福祉センター1階 集団健診室

※お一人での参加可

### ▶日時・内容

各 火曜 11:20～11:40 (20分間)

**離乳食の  
進め方** 8/4、11/10  
R9.2/2

【管理栄養士】

離乳食(10倍がゆ)の試食



**歯みがき** 8/18、11/17  
R9.2/9

【歯科衛生士】

歯ブラシの選び方・磨き方



**生活リズム** 6/9、9/1、12/1  
R9.3/2

【保健師】

基本的な生活習慣・身の周りの危険 など



### ▶申込方法

開催日前日までに、右記QR、  
または下記へ電話で申し込み。



■問合せ 健康づくり課 ☎24-2121



## 障がいに関する手当

手当を希望する人は、社会福祉課窓口へ  
お申し込みください。

障がいのあるお子さんへ

### 障害児福祉手当

身体・精神の障がいが重度で、日常生活で  
常に介護が必要な20歳未満の子

▶**手当額** 月額 1万6,560円

▶**対象にならない場合**

児童福祉施設などに入所している など

## 障がいのあるお子さんを育てている家庭へ

### 心身障害児童福祉手当

市内に1年以上在住し、3歳以上 20歳未満の  
障がいのある子を家庭で養育

**重度** 月額 5,000円

- 療育手帳 ④・A
- 身体障害者手帳 1・2級
- 身体障害者手帳 3級 と 療育手帳B以上
- 精神障害者保健福祉手帳 1級

**中度** 月額 3,500円

- 療育手帳B
- 身体障害者手帳 3・4級
- 精神障害者保健福祉手帳 2級

### 特別児童扶養手当

20歳未満の障がいのある子を養育

**手当1級** 月額 5万8,450円

- 療育手帳 ④・A程度
- 身体障害者手帳 1・2級程度
- 精神障害者保健福祉手帳 1級程度

**手当2級** 月額 3万8,930円

- 療育手帳 B程度
- 身体障害者手帳 3級程度
- 精神障害者保健福祉手帳 2級程度

■問合せ 社会福祉課 ☎23-7030