天使のつぶやき

『口頭詩』をご存じですか？
幼少期の子どもの発想や疑問、言い間違えなどのつぶやきを、大人が大切に書き取った言葉のこと。子どもの心に耳を傾けなければ、取りこぼしてしまいます。純粋で自由な子どもの世界を紹介します。

家庭教育学級「口頭詩通信 第35声」より

やらわかい♪ うわぁ～、やらわかいですねぇ～♪
こうやっても、やらわかいですねぇ～♪　はれ　5歳

初めて海へ行き大興奮。
穴を掘り、水をためて、そこにたまった砂が
とても柔らかかったらしく、しみじみと言っていました。

ささやきってなに？ おいしいの？？　ほたる　6歳

朝イチ「今日は何の日」を教えてくれるカーナビの
「今日は天使の囁（ささや）きの日です」を聞いて。
笹焼きとでも思ったのか… 食いしん坊が過ぎる。

児童扶養手当の支払日

7月10日(金)

※支給額：2か月分（5･6月）

■問合せ　子育て支援課
☎23−2129

萩っ子 つどいの広場

■問合せ　萩っ子つどいの広場　☎24−8885

はぎハピHP

総合福祉センター2F　開館 9:30～12:00／13:00～15:30　◆対象　未就学児と保護者

5/21(木)　みんなであそぼう★親子で音遊び

ママの膝に乗ったり、抱っこで走ったりするなど、音楽に合わせ、楽しく体を動かしました。

イベント案内（予約制）

◀8月予約フォーム

8/20(木)　10：30 ～ 11：00
みんなであそぼう★親子で音遊び
音に合わせて、体を動かして、
楽しい時間を過ごしましょう♪

8/27(木)　10：30 ～ 11：00
なつまつり　うんどうかい
Let's サンバ！
夏まつり気分で体を動かそう！

就学前のお子さんと保護者が室内で安心して遊ぶことができる無料の遊び場です。子育てに関する心配や悩みなどスタッフに気軽にご相談ください。

豆知識

気温が高くなる7月にかけて収穫の時期を迎えるトウモロコシ。

食物繊維やビタミンなどの栄養素を豊富に含むため、腸内環境の改善や、疲労回復などの効果が期待できます。

トウモロコシには生長の過程で細胞が2つに分かれる特性があるため、トウモロコシ1本の粒は必ず偶数になります。また「絹糸（けんし）」と呼ばれるひげは、粒の一つ一つから伸びているため、粒の数とひげの本数は必ず同じになります。

トウモロコシの特徴に注目しながら、夏の味覚を楽しむのもいいですね。

子育てカレンダー

総 総合福祉センター　☎24−2121
萩 萩っ子つどいの場　☎24−8885
図 図書館　☎23−7174
認 たかはぎ認定こども園　☎22−2476

7月

日付	イベント・行事	時間	予約制
9日(木)	萩 姿勢からキレイに！ 骨盤体操	10:30～11:00	●
12日(日)	萩 休館日		
14日(火)	総 すくすくクラス 【3～7か月】	9:45～11:20	●
16日(木)	萩 フルートとチェロとピアノのコンサート	10:30～11:00	●
20日(月･祝)	萩 休館日[～7/22(水)]		
21日(火)	総 助産師なんでも相談	10:00～12:00	●
23日(木)	萩 読み聞かせ「高萩よみきかせグループ」	10:30～11:00	●
	萩 14:30まで開館		
25日(土)	図 おはなし会	11:00～	
26日(日)	図 夏休み！ ぱっくん人形劇	10:30～	
28日(火)	総 すくすくクラス 【8～12か月】	9:45～11:20	●
28日(火)	認 教育相談室「ぱすてる」	13:30～16:30	●

8月

日付	イベント・行事	時間	予約制
4日(火)	総 すくすくクラス 【3～7か月】	9:45～11:20	●
	総 すくすくクラス 【ワンポイント講座】	11:20～11:40	●
6日(木)	萩 レインボーおはなしの会	10:30～11:00	●

子育てインフォメーション

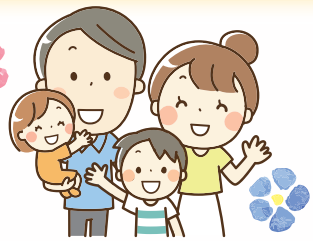

就学の相談

令和９年度に就学予定のお子さんで、特別支援学校・学級への入学等を就学児健診前に相談したい場合は、学校教育課へご連絡ください。

■問合せ　学校教育課　☎23−1135

出張ハローワーク

ひとり親 全力サポートキャンペーン

ハローワークの臨時窓口を開設します。
仕事の悩みなどを、ぜひご相談ください。
※求職活動の実績になります

▶日時　8/12(水)　10：00 ～ 12：00
13：00 ～ 15：00

▶場所　市役所1階 会議室

▶相談員　ハローワーク
専門相談員

■問合せ　ハローワーク高萩　☎22−2549

親子すこやか宿泊研修

▶日時　9/19(土) 14：00 ～
20(日) 13：00
✕遅刻・早退

▶場所　水戸市 少年自然の家
(水戸市全隈町80−1)
※現地集合・解散

▶対象　母子家庭の母と子
(年長児～中学3年生)
全日程参加できる人

▶内容　19(土)：[午後] 子:創作活動 親：研修会
[夕食後] レクリエーション
20(日)：[午前] ピザ作り

▶料金　1世帯 1,000円

▶定員　50人
※定員超は抽選

▶申込方法
8/14(金)までに、
申込書を下記のどちらかで申し込み。
【FAX】029−221−8618
【郵送】〒310−0065 水戸市八幡町11−52
県母子寡婦福祉連合会 宛
※申込書：県母子寡婦福祉連合会HP、または、
子育て支援課窓口から入手

■申込・問合せ　県母子寡婦福祉連合会
☎029−221−7505

キッズ・親子料理教室

料理体験を通じて、自分で作る楽しさや
食べ物の大切さを感じてみませんか。

日時　8/7(金)　9：45 ～ 13：00
【受付】9：15～

場所　総合福祉センター2階 調理室

対象　年長児～小学生
※小学3年生以下：要保護者同伴

料金　親子1組 700円
【子ども1人増】+300円
【子どものみ参加】1人 400円

定員　先着15人

メニュー
・彩りいなり
・焼き鮭の南蛮風味
・ふわふわしんじょ椀
・フライパンバナナケーキ

持ち物

申込方法　7/31(金)までに、右QR
または 健康づくり課窓口へ
申し込み。
申込フォーム

■申込・問合せ　健康づくり課　☎24−2121